



Statusrapport 26-02-2020

Stamoplysninger	
Museum	Nordjyllands Historiske Museum
Museets kontaktperson	Karen Povlsen

Arkæologisk aktivitet			
Stednavn	Høje Støvring etape III	Sted- og lokalitets nr.	120502-144
Museets journal nr.	ÅHM 6462		
SLKS journal nr.	19/05352		
Økonomitype:			
Forundersøgelse		Undersøgelse	
X			
Godkendt budget i kr. inkl. moms	192.072,10	Styrelsens tilskud i kr.	0,00

Delregnskab og sum af tidl. indsendte delregnskaber i kr. inkl. moms			
Delregnskab		Delregnskabs nr.	
Sum af tidl. indsendte delregnskaber i kr. inkl. moms			

For endeligt regnskab			
Endeligt regnskab	x	Antal delregnskaber	
Endeligt regnskab i kr. inkl. moms	177.235,29		

Beskrivelser
Kort beskrivelse af fund: Der er på det udlagte areal påtruffet fire fundområder med bebyggelse, sandsynligvis fra yngre bronzealder eller ældre førromersk jernalder. To mindre områder er færdigundersøgt under forundersøgelsen, to større områder indstilles til udgravning.
Kort beskrivelse af frigivelser (jf. kortbilag): Af vedlagte kort fremgår hele det berørte areal, markeret med lilla streg. Inden for arealet er der fremkommet fire fundområder som også fremgår af vedlagte kort. Med grøn streg er vist fundområde A og D som er færdigundersøgt under forundersøgelsen. Med rød streg ses fundområde B og C som indstilles til udgravning. Med blå streg ses et område som, efter ønske fra bygherre, ikke er forundersøgt, da det skal være grøn kile i udstykningen. På nær fundområde B og C, samt den grønne kile, frigives arealet til byggemodning.



Bemærkninger

Eventuelle bemærkninger:

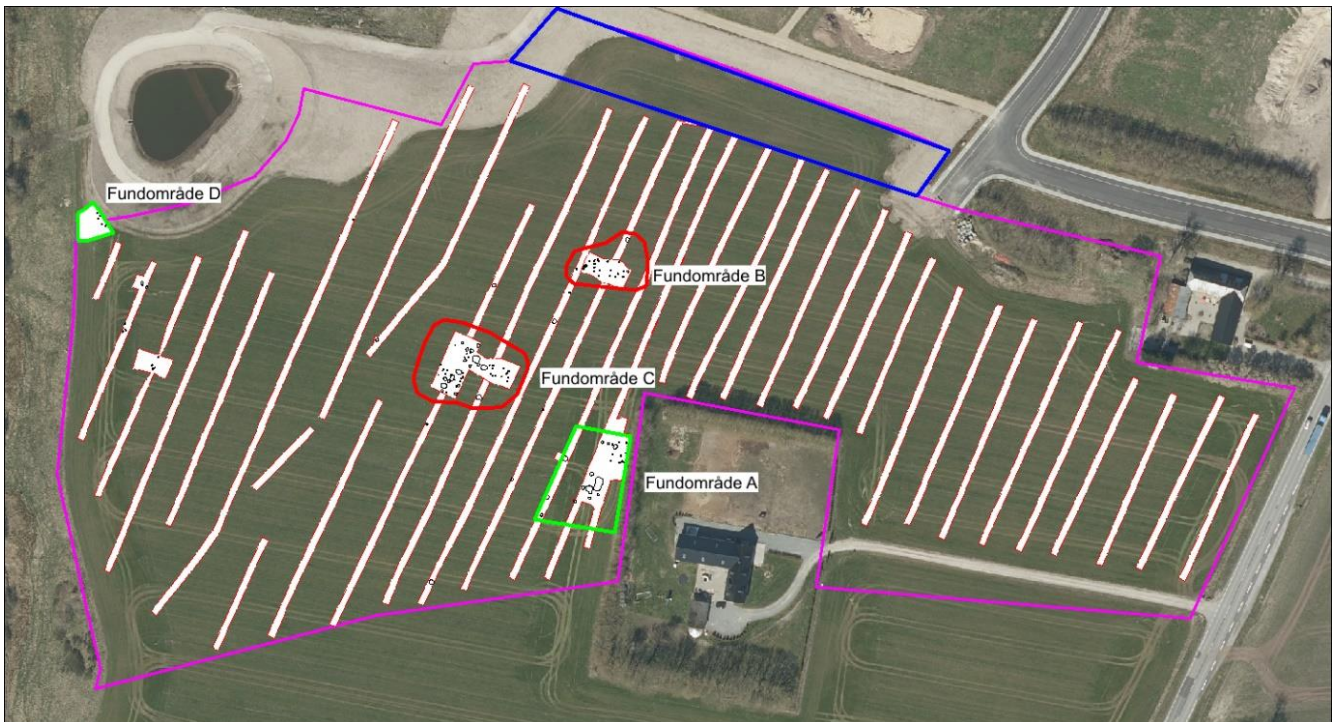

Luftfoto med arealet, der planlægges byggemodnet vist med lilla streg. Fundområder markeret med rød indstilles til udgravning. Areal friholdt til grøn kile, og som derfor ikke er forundersøgt, er markeret med blå streg. Med grøn streg ses de to fundområder som er færdigundersøgt under forundersøgelsen. Med undtagelse af de to fundområder markeret med rødt samt den grønne kile markeret med blå, frigives arealet til byggemodning.