



Formandsberetning

Velkommen til alle, og særlig velkommen til nye medlemmer af foreningen.

I år afholdes den 65. generalforsamling i Vesterled. Generalforsamlingen er vores vigtigste sociale begivenheder i foreningen, hvor alle har mulighed for lokalkendskab og lokalsnak.

Vores hverdag er jo i den grad præget af store mængder information. For overskueligheden skyld aflægges beretningen i PPT.

Bestyrelsen

Jacob er formand for Søjgruppen, og Henrik har vi udset til at være miljøets vogter i foreningen.

Aktiviteter

Bestyrelsen har afholdt 3 bestyrelsesmøder i årets løb.

Et stormøde i søgruppen.

Møde med Borgmesteren - sammen med alle øvrige grundejerforeninger i Herlev.

To møder på Anja Vensild biolog - Kildegården

Beretningen kan naturligvis altid ses på vores hjemmeside.

Infotavler Vesterled sø



*Kommende informationstavler
ved Vesterled sø med QR reader
som bestyrelsen arbejder med.*

Wetland projektet

Wetland placeres her

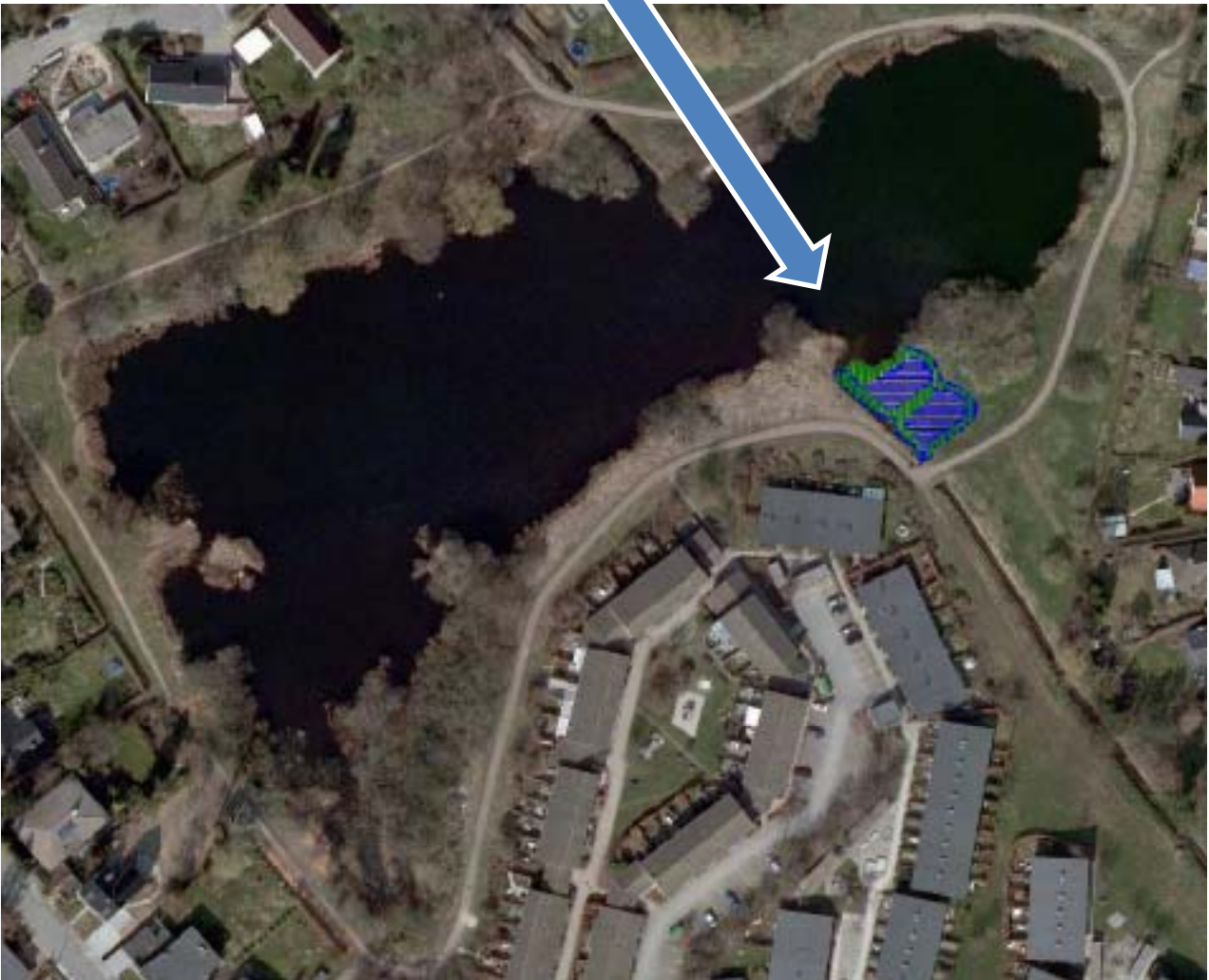

Wetland projektet

Søen får ved udgravning en større vandflade

Bilag 2. Måltegning

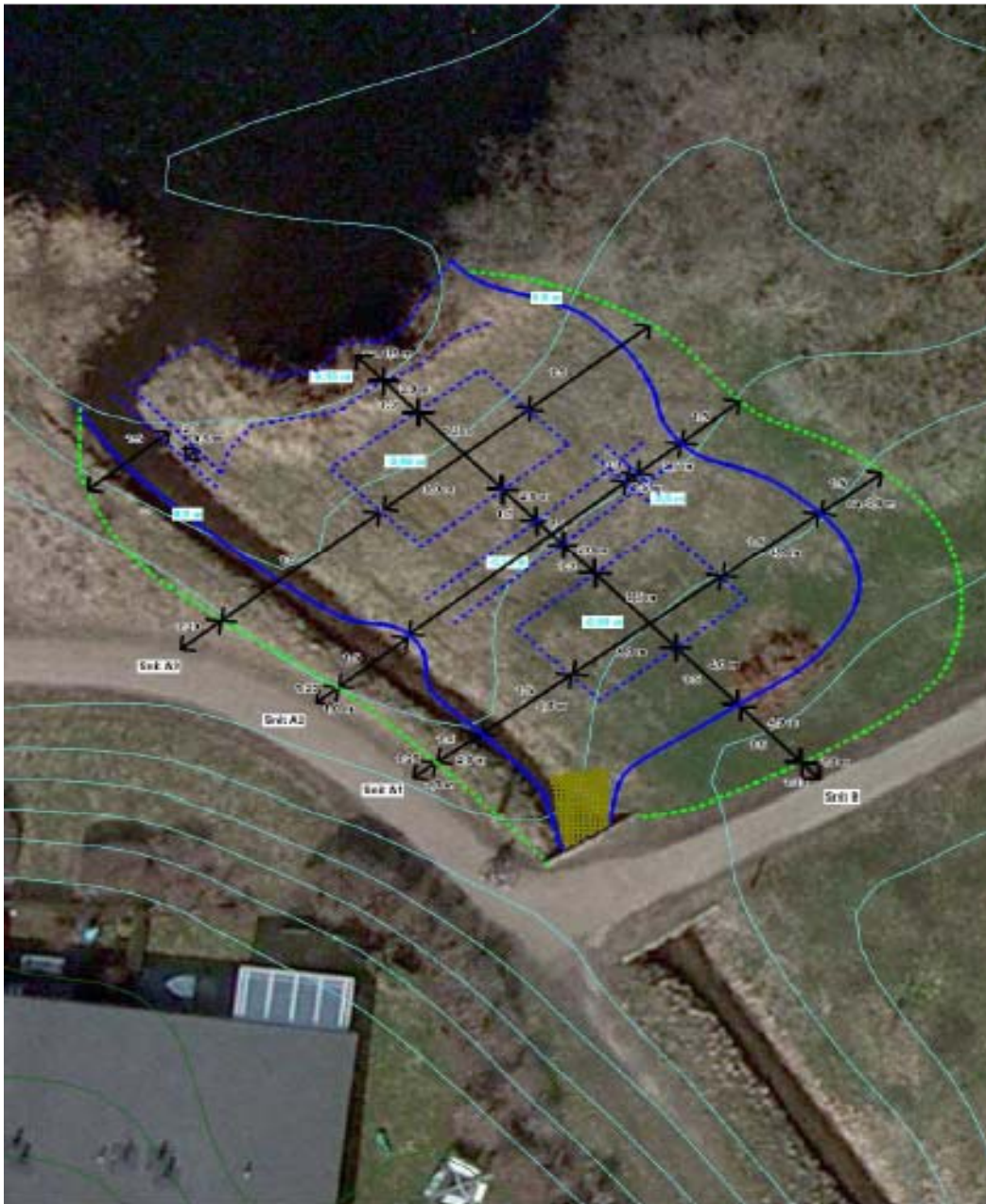

*Måltegning for etablering af sandfang/wetland. Stryg er markeret i indløb.
De 4 tværsnit, mål og hældninger er angivet på bilag 4.
Ækvivalens: 0,25 m.*

Wetland projektet

Bilag 3. Placering af jord



*Opgravet muld placeres på det med gult markerede areal og indpasses i terrænet.
Matrikler angivet. Matrikelgrænsen i valdebet er kommunegrænse mellem Herlev og
Furesø kommuner.*

Wetland projektet

Nedenfor sammentælling af alle udløb til Vesterled sø!

Udløb nr.	Inkl/m3	Kg/COD/m3	Kg/N/m3	Kg/P/m3	M/olieudskiller	Overløb
6000000	39836	1992	80	20	1	
6700000	38962	1982	78	19	1	
6702000	10764	538	22	5	1	
6703000	14260	713	29	7	1	
6707000	19138	957	38	10	1	
6709000	15732	787	31	8	1	
6711000	2668	133	5	1		
U21 Furesø						
U22	4483	22	9	2	1	
U23	5046	25	10		1	
U24	837	4	2	3	1	
U26	268	7	3	1		1
U27	2087	10	4	1	1	
U28	27	1	4	1		1
U29	3634	18	7	2	1	
	157742	7189	322	80	11	2
		bioslam				



Svane på rede

Så har svaneparret lagt sig.!



Vi glæder os til den kommende familien på søen

Nyt Lindetræ overlevede ikke

*Det er meget ærgerligt men det flotte lindetræ
er desværre gået ud*



*Store maskiner var i gang,
med arbejdet, imponerende
syn, alle var glade.*



Nyt redskabsskur!



Grundejerforeningen har af kommunen fået tilladelse til at etablerer et nyt skur i hjørnet ud for kommunens grund. Bestyrelsen arbejder med sagen.

Det nye kryds ring 4

Ringvejskrydset endelig færdig efter 2,5. år men ak!!



Afspærring Krepseudammen

Desværre har Herlev kommune afspærret krepseudammen fra den 17/4. uden at tage hensyn til beboerne Herlev nord!!





kommuneplanstrategi



Kommuneplanstrategi 2011
med bæredygtighedsstrategi

Ring 3 – Letbanen - (Rinbyen)

RING 3 – LETBANEN

En højklasset løsning i terræn
Lundtofte-DTU-Lyngby-Herlev-Glostrup-Ishøj
efter en kendt og gennemprøvet model.

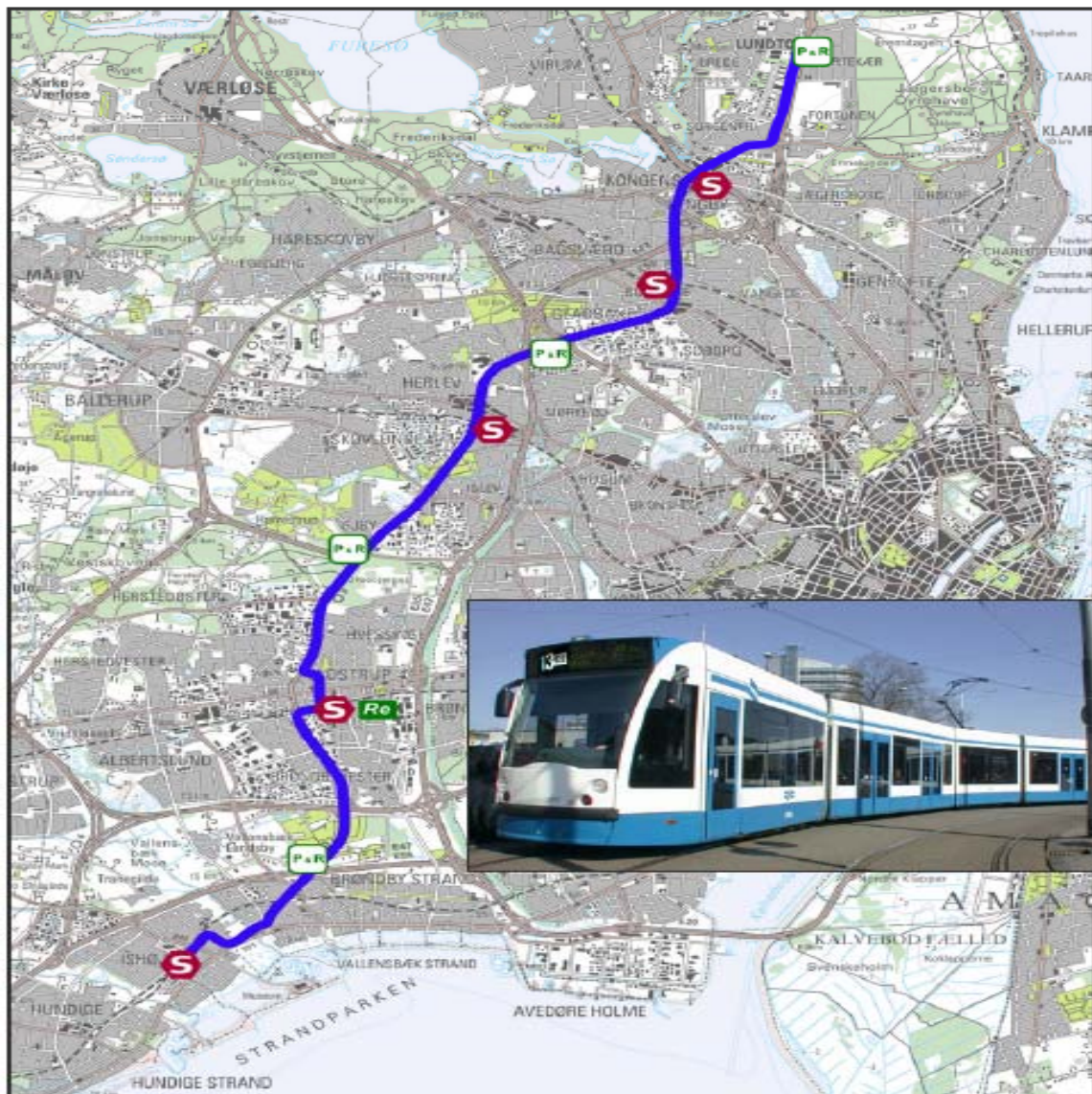

Letbanen – ved Herlev Hospital



"Loop City", vision for Ringbyen



Ringvejskryds i Glostrup med letbane.

Hvornår åbner letbanen

Det forventes, at letbanen åbner
ca. 2019/2020.



Letbane på Klampenborgvej i Lyngby.



60% offentlige investeringer	I terræn	I terræn/tunnel
Strækningsslængde	28 km	16 km
Anlægsomkostninger, centralt skøn	2,4 mia. kr	3,2 mia. kr
Anlægsomkostninger pr. km	90 mill. kr.	200 mill. kr

(kilde: HUR bladet Ligeud)

Ring 3 – Letbanen – 4 stoppesteder

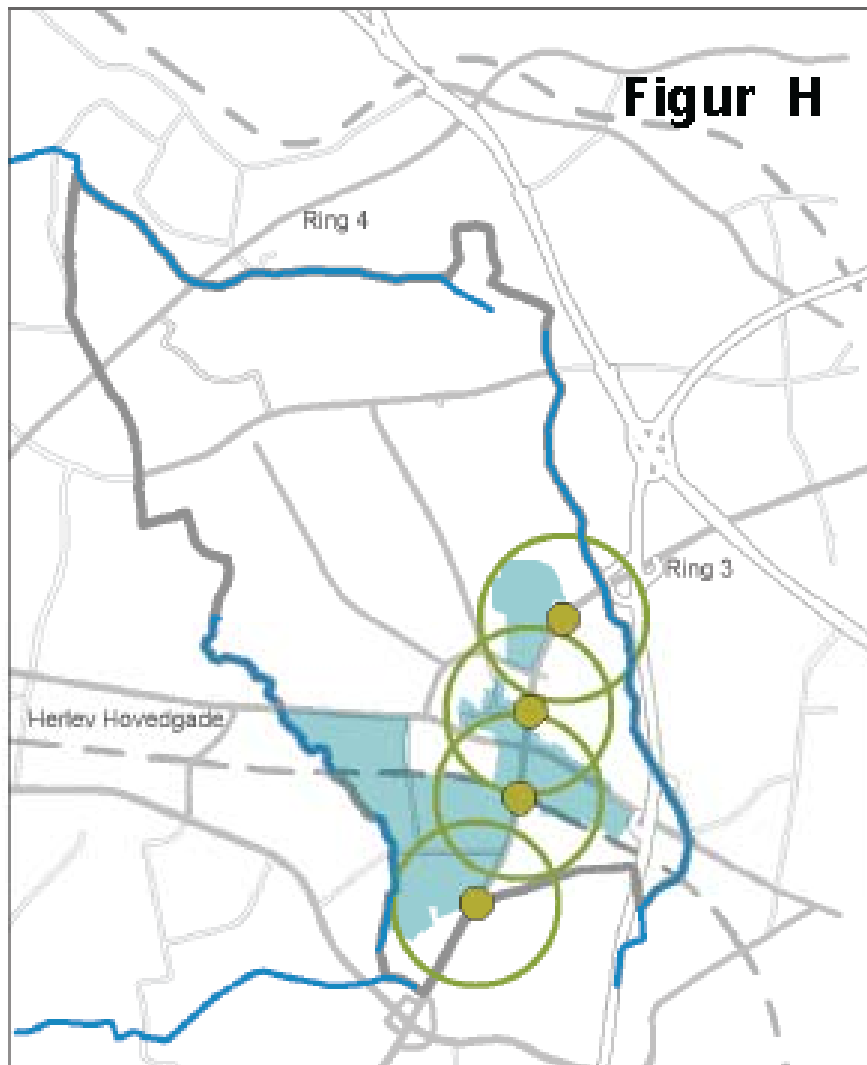

Herlev Hovedgade Omdannes

En nedsættelse af trafikhastigheden på udvalgte strækninger, f.eks. på Herlev Hovedgade, giver mindre støj, større tilgængelighed og mere tryghed.

Omdannelsen af Herlev Hovedgade fra 4 til 2 spor giver mulighed for, at bymidten i højere grad opfattes som en helhed. Det kan ske ved at skabe en mere synlig forbindelse mellem Herlev Hovedgade og gågaden og nem adgang til Bangs Torv. Bymidten udvikles til mere handel, udeservering, ophold og leg. De rum der opstår ved indsnævringen af Herlev Hovedgade, omdannes til aktive og smukke steder.

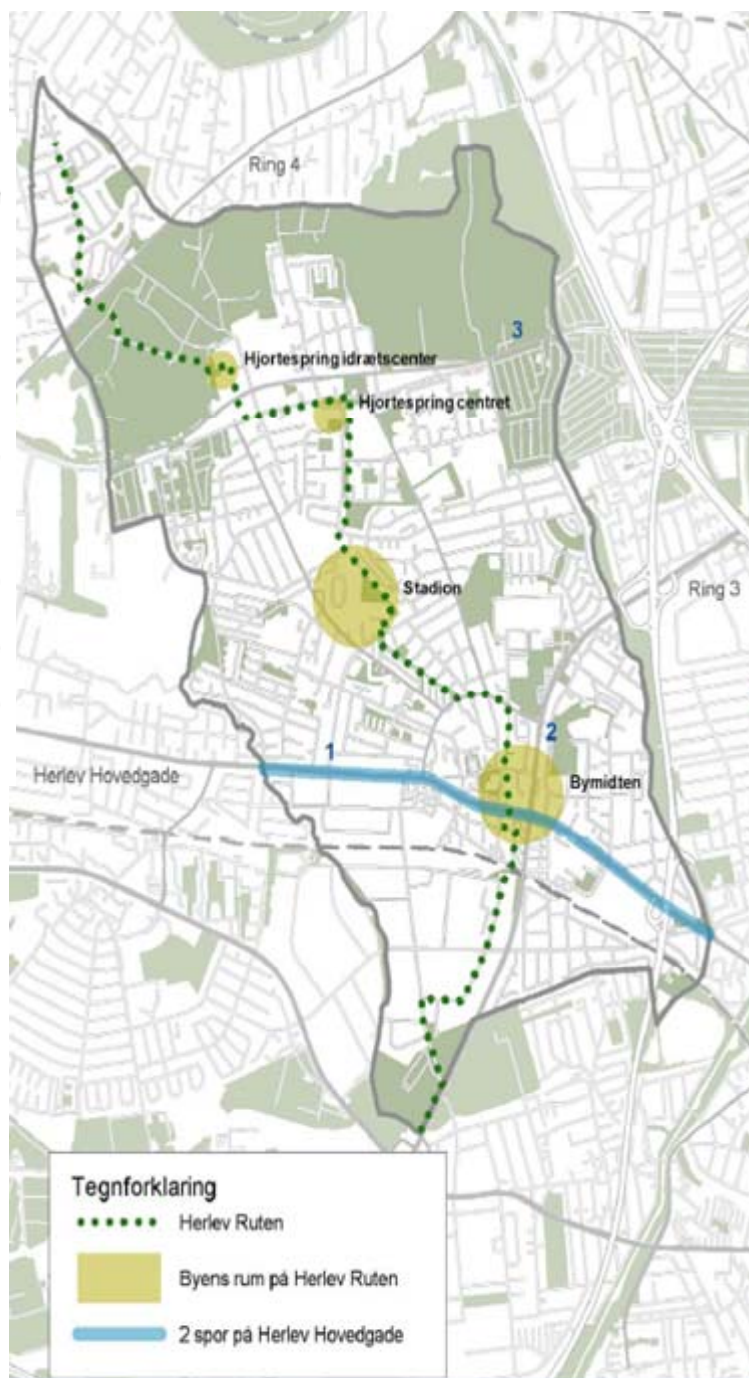

Figur 6

Trafiktællingerne for biler og cykler.

Årsdøgntrafik, enheder pr. døgn

Position	1	2	3
Cykler	1425	1090	749
Biler	22010	35202	6015

Penge og kommune stof



Ballelev, Herlerup, eller Furlev



BALLELEV ELLER HERLERUP? En læser foreslår kommunesammenlægning, men dette advarer borgmesteren mod i sit svar. Arkivfoto: Henrik Lüthcke

Svar fra borgmester Thomas Gyldal Petersen

Kommunesammenlægning vil blive dyr for skatteborgerne i Herlev

Svar fra:
Thomas Gyldal Petersen
Borgmester (A)

HERLEV KOMMUNE

En sund økonomi er grundlaget for udviklingen af den kommunale service til borgerne. Det ved vi i Herlev, og derfor er jeg, som mine to forgængere, stærkt optaget af en sikker økonomisk ledelse af Herlev Kommune.

Herlev Kommune har i en lang årrække fastholdt lave skatter og takster finansieret via en effektivt drevet kommune med lave administrationsomkostninger og lav gældsætning.

Skatten har været uændret siden 1988 bortset fra regulering afledt af kommunalreformen, og vi ligger med den syvende laveste beskatning i landet. Vores gæld pr. indbygger er den næstlaveste i landet og stærkt medvirkende til at kunne holde skatten lav og serviceniveauet højt. Også i økonomisk vanskelige tider.

Og vi er i denne tid i økonomisk vanskelige tider. Derfor er jeg tilfreds med, at en samlet kommunalbestyrelse i marts gennemførte en tilpasning af budget 2012 for at tage hånd om de stigende udgifter på beskæftigelsesområdet.

Jeg kan forsikre om, at Herlev også vil fremover være en kommune, hvor en sund økonomi og effektiv drift står øverst på dagsordenen.

Derfor må jeg også konstatere, at Bendt Gerhards forslag om at sammenlægge Herlev med en nabokommune er yderst betænkeligt.

Ikke mindst ud fra en økonomisk vurdering. Det vil blive en dyr regning at udskrive til Herlevs skatteborgere, der vil overtage en højere skat og en langt større gæld. Lad mig blot sammenholde skat og gæld med Ballerup, Rødovre og Gladsaxe. Tallene taler for sig selv:

Langfristet gæld pr. indb.	Beskatningsniveau (procent)	Langfristet gæld pr. indb.
Herlev	23,82	4.643
Ballerup	25,98	17.282
Rødovre	26,31	14.578
Gladsaxe	24,03	14.684

Herlevs Befolkningsudvikling

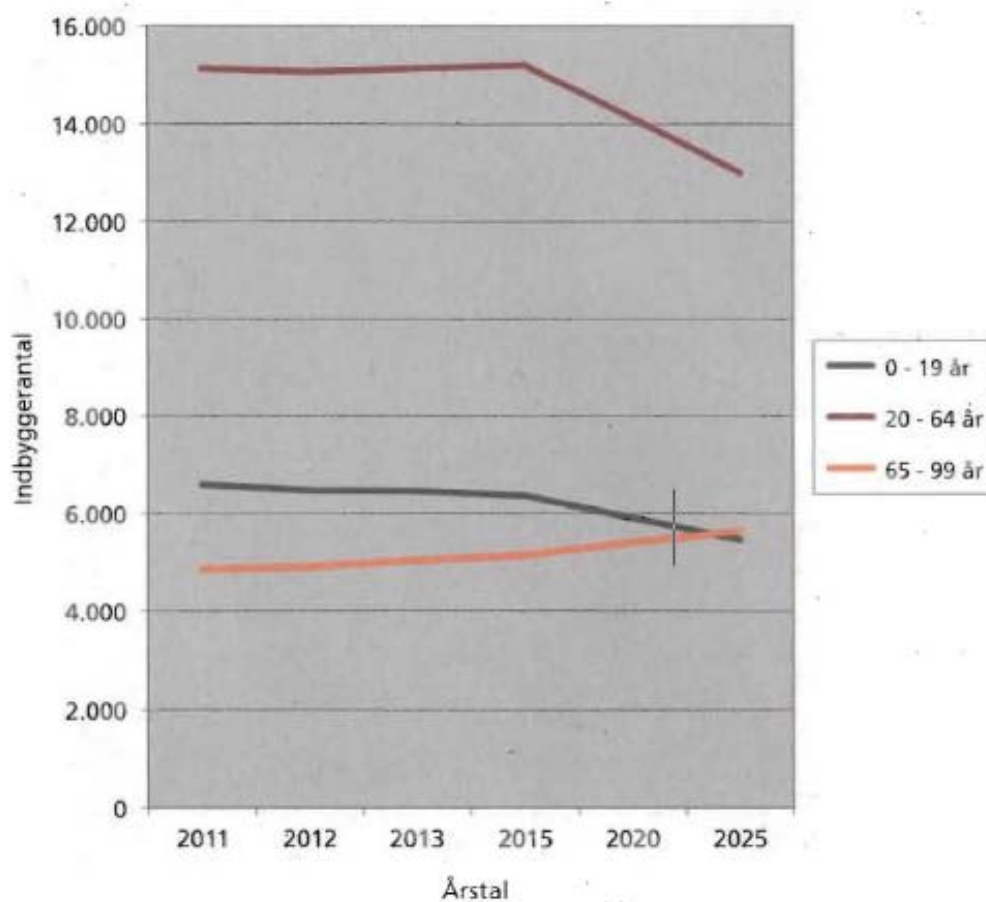

Befolkningsudvikling

Befolkningen fordelt på aldersgrupper 2011 - 2025

Af figuren ses en stigning i den ældre del af befolkningen. I de øvrige aldersgrupper ses et fald i den sidste del af perioden. Kommunens samlede befolkningstal falder iflg. befolkningsprognosen fra 26.597 til 24.112 i 2025. Et fald i perioden på ca. 2.500 indbyggere.

Sammenligning af 4 kommuner

Økonomi- og Indenrigsministeriet d. 19. maj - 2012														
163 Herlev Kommune											Furesø Gladsaxe Ballerup			
Langfristet gæld pr. 1/1 pr. indb.														
Sæ	Kom.nr	1993	1994	1995	2006	2007	2008	2009	2010	2011	2011	2011	2011	
Indbyggertal 1. januar														
163 Herlev Komn		26.980	27.117	27.162	27.023	26.743	26.567	26.635	26.556	26.597	38.243	65.303	47.994	
Langfristet gæld pr inbygger														
163 Herlev		2.292	2.094	1.881	2.694	2.842	3.400	3.171	4.643	M	80.570	14.684	17.282	
Udskrivningsprocent														
163 Herlev Komn		19,9	19,9	19,9	19,9	23,67	23,7	23,7	23,7	23,7	26	24	26	
Grundskyldpromille														
163 Herlev Komn		12	12	11,6	11,4	21,4	24,3	24,3	24,3	24,3	24	23	29	
Personaleforbrug i alt pr. 1.000 indb.														
163 Herlev Komn		66,4	83,9	67,9	M	M	M	M	M	M	2.034	2.715	6.536	4.807
Anmeldte tyverier og indbrud pr. 1.000 indb.														
163 Herlev Komn		127,9	128,4	112,8	77,4	76,3	88,5	92,2	78,1	M	57	56	75	
Andel 65+-årige														
163 Herlev Komn		14,2	14,4	14,7	17,1	17,4	17,7	17,9	18,2	18,3	19	16	19	
Andel ejerboliger														
163 Herlev Komn		35,5	33,9	35,6	35,4	35,1	35,2	35,3	35,3	M	57	43	36	
Andel almennyttige boliger														
163 Herlev Komn		54,3	54,6	56,9	54,8	54,7	54,4	53,4	53,3	M	26	37	53	
Månedlig takst for børnehavplads for 3-5-årige														
163 Herlev Komn M			1.080	1.135	1.921	1.800	1.800	1.800	2.125	2.187	1.570	1.980	2.026	
Undervisningsudgifter (brutto) pr. 7-16-årig														
163 Herlev Komn		39.629	40.896	42.826	68.086	73.357	78.448	84.876	87.032	82.759	72.700	82.959	88.717	
Bruttodriftsudgifter pr. indb.														
163 Herlev Komn		32.482	35.061	36.071	59.496	69.271	73.194	75.905	80.957	79.174	71.159	82.830	87.072	

Herlev din digitale kommune

Din digitale kommune



Målet med digitaliseringsindsatsen er ikke at lukke for personlig betjening, men at imødekomme den stigende gruppe borgere, der kan selv og vil selv. Og som selv vil bestemme, hvad tid på døgnet de kontakter kommunen. Når de får bedre muligheder, får medarbejderne nemlig mere tid til at tage hånd om dem, der ikke uden videre kan eller vil kontakte kommunen hjemmefra.

Herlev digitale borgerservice

Politikerweb JOB FÅ SIDEN LÆST OP KONTAKT TILGÆNGLIGHED SITEMAP



Herlev
Kommune

Søg
Søgning

Borger Erhverv Selvbetjening Om kommunen
Politik, organisationer, økonomi mm.

Forside | Herlev Kommune | Borger | Ekspresen - Borgerservice

[Share](#) | [Facebook](#) | [Email](#) | [Print](#) | [Star](#)

Sådan sender du sikker post

Pas og kørekort
Skat
Børneydelser
Folkeregister
Sygesikring
Bolig
Daginstitution
Vielse og navneændring
Feriepenge
Skadedyr
Opkrævninger

Ekspresen - Borgerservice

Ekspresen er Herlev Kommunes borgerservicecenter og din indgang til kommunen

I Ekspresen kan du bl.a. melde flytning, bestille nyt pas, få dit barn opskrevet til daginstitution, blive opskrevet til bolig, skifte læge, bestille nyt sundhedskort m.v. Du kan med fordel anvende hjemmesiden, hvis du vil vide mere om de forskellige sagsområder og gøre brug af vores selvbetjeningsløsninger.

Kontakt Ekspresen

Herlev Kommune
Herlev Bygade 90
2730 Herlev
Tlf. 4452 7060
ekspresen@herlev.dk
Mandag: kl. 9-14
Tirsdag: kl. 8-14
Onsdag: LUKKET for henvendelser
Torsdag: kl. 9-15 samt 15.30-18
Fredag: kl. 9-14

NemID

Her kan du læse mere om den nye digitale signatur - NEMID



Pas og kørekort

Klik her for at få mere information om pas og kørekort

Skal du flytte?

Klik her og find information om, hvordan du anmelder flytning

Bestil nyt Sundhedskort

Klik her for at gå direkte til online bestilling

Søg børnebidrag (underholdsbidrag)

Klik her og online indsend din ansøgning om fortsat udbetaling



Dong nedlægning af luftledninger

DONG
energy

*Ny vejbelysning, kabellægning af
Luftledninger Arbejdet starter ifølge DONG
august 2013. Varighed ca. 3mdr*

*Der kommer ikke fibernet til området, solgt til
TDC. Mere herom senere.*

DONG energi uforståelige - regningseksempel.

*Eksempel på regning fra DONG,
selv om man køber el hos for eksempel. Switz*

DONG
energy

EL -købt hos - Switch.dk A/S (pr- kWh a 0,31

Betaling for distribution af el og afgifter hos DONG

Transport af el	(pr - kWh a 27,62 øre)
Offentlige forpligtelser	(pr- kWh a 6,79 øre)
<u>Netabonnement</u>	648,00 kr.
Elafgift	(pr- kWh a 62,70 øre)
<u>Eldistributionsbidrag</u>	(pr - kWh a 4,00 øre)
Energispareafgift	(pr. kWh a 6,27 øre)
Tillægsafgift på el	(pr - kWh a 6,00 øre)



<input type="checkbox"/>	El på markedsvilkår
<input type="checkbox"/>	Transport af el og offentlige forpligtelser
<input type="checkbox"/>	Moms
<input type="checkbox"/>	Elafgift til staten

skal man investering i solcelleanlæg?



Over de 25 år, som er solcelleanlæggets levetid, vil man samlet få et overskud på solcelleanlægget på mellem 175.000 og 225.000 kroner, hvis man vælger virksomhedsordningen. Sælger man huset, kan køber overtage afskrivningen af anlægget, Og sælger bliver beskattet af overskuddet.

TDC HomeTrio Extra



Maj 2012

Få tv, telefoni
og bredbånd i én
samlet pakke

Lige nu:
kun 299 kr./md.
de første 3 mdr.

Prøv TDC HomeTrio Extra i 3 måneder – helt uden binding

Du er i dag kunde hos os, og det håber vi, du er glad for. Lige nu har vi et særligt tilbud, der betyder, at du kan prøve TDC HomeTrio Extra i tre måneder for kun 299 kr./md. -spar 1.547,-. Dermed får du tv oven i din nuværende pakke og kan måske oven i købet spare penge. Så kan du følge landsholdet til EM, håndboldherrerne til OL og rytternes prøvelser i Tour'en.

Få de bedste danske og internationale tv-kanaler

Med TDC HomeTrio Extra får du én samlet pakke, der foruden lynhurtigt bredbånd og billig telefoni giver dig den ultimative tv-løsning:

- Du får 46 af de bedste danske og internationale tv-kanaler de første 3 måneder for kun 299 kr./md.
- Du får også vores HD-pakke og Plus-abonnement for 0 kr./md. i tre måneder.
- Med et Plus-abonnement kan du pause, spole og optage udsendelser og se tv-kanaler på mobil, tablet og pc via din bredbåndsforbindelse derhjemme.
- HD-pakken giver dig adgang til 13 ekstra HD-kanaler (bl.a. sportskanaler).

Glæd dig også til masser af ekstra TDC tjenester, fx TDC Play på tv'et, WebTV og TDC Film, så du kan leje film med fjernbetjeningen. Læs mere om hele pakken, fordele og tv-kanaler i den vedlagte folder og på tdc.dk/extrahd

Tre måneders prøveperiode – helt uden binding

Du kan frit opsige abonnementerne gennem hele prøveperioden ved at kontakte vores kundeservice. Efter de første tre måneder koster HomeTrio Extra 569 kr./md., HD-pakken 79 kr./md. og Plus-abonnement 79 kr./md. Efter de 3 måneder får du samtidig oprettelse og installation til kun 499 kr. (normalpris 999 kr.)

Bestil nu på 80 80 01 90, og bliv klar til EM, OL og Tour'en

Ring nu på 80 80 01 90, besøg din nærmeste TDC Butik eller bestil online på tdc.dk/extrahd – så klarer vi resten. Efter bestillingen får du besøg af en TDC-tekniker, der installerer udstyret og sætter det op – klar til brug. Hvis du er hurtig, kan du nå at få fuld glæde af funktioner som pause, spole og optage og de mange ekstra HD-kanaler under EM, OL og Tour'en.

Bemærk prisen efter 3. måneder, plus div. Tillæg. For HD og Plus abonnement. Prisen skal naturligvis vurderes i forhold til f.eks. prisen på Boxer tv, og bredbånd, tlf. f.eks. 4G.

Danmarks hurtigste mobile bredbånd 4G



4G Hardware

Lynhurtigt og fleksibelt internet

Generelt	 USB modem	 Trådløs router	 Trådløs mini router og USB modem
----------	---	--	---

Online med Telias lynhurtige 4G-net

Tag det mobile bredbånd med dig overalt og vær online på det lynhurtige 4G net. Brug det derhjemme, i parken, på cafeen – du bestemmer selv.

-  **4G med USB router**
Tag internettet med dig. Brug det derhjemme, i parken, på cafeen – du bestemmer selv.
-  **4G med trådløs router**
Få hele hjemmet online. Du kan placere den trådløse router hvor du vil og slippe for at trække kabler.
-  **4G med trådløs mini router og USB modem**
Her kan du både være online på farten og have et trådløst netværk i hjemmet.

4LIFE by Telia Micro	4LIFE by Telia Light	4LIFE by Telia Full	4LIFE by Telia Premium
4G Mobilt WiFi m. mobilaf tale i 12 mdr. 96 kr./md.	4G Mobilt WiFi m. mobilaf tale i 12 mdr. 80 kr./md.	4G Mobilt WiFi m. mobilaf tale i 12 mdr. 63 kr./md.	4G Mobilt WiFi m. mobilaf tale i 9 mdr. 50 kr./md.
Abonnement	Abonnement	Abonnement	Abonnement
49 kr./md.	99 kr./md.	199 kr./md.	299 kr./md.
500 MB	2 GB	10 GB	30 GB
Op til 80 Mbit/s*	Op til 80 Mbit/s*	Op til 80 Mbit/s*	Op til 80 Mbit/s*



[Udsnit af ordensreglementet. Alle afsnit kan ses på hjemmesiden.](#)

§ 4.

Ordensregler

Hvor andet ikke er bestemt, er grundejerne pligtige at renholde fortov og vejen ud for sin parcel indtil vejens midte.

Grunden skal holdes fri for ukrudt, at dette ikke kaster frø eller sætter rødder på naboens grund.

Der må ikke på grunden vokse træer eller buske ud over fortov eller stier, således at det kan være til gene for de gående.

Ordensregler

Misligholder et medlem ovennævnte pligter, kan det fornødne arbejde foretages på grundejerforeningens foranstaltning for medlemmets regning. Dog først efter at medlemmet skriftligt er givet 14 dages frist til at bringe forholdet i orden.

Vis hensyn, hold beplantningen på egen grund



Vis hensyn!

*Skraldspande pynter ikke, og bør holdes på egen grund.
Skraldespanden stilles først frem på dagen for tømning.*



Vis hensyn !

Eksempel

4. Praktisk løsninger på en gang, men ikke særlig kønt





Parkdag

Ingen parkdag i år!

Kommunen opfordret til at alle i foreningen holder fortovet farbar i fuld bredde ,samt beskærer busker og træer som hænger ud over veje og stier.

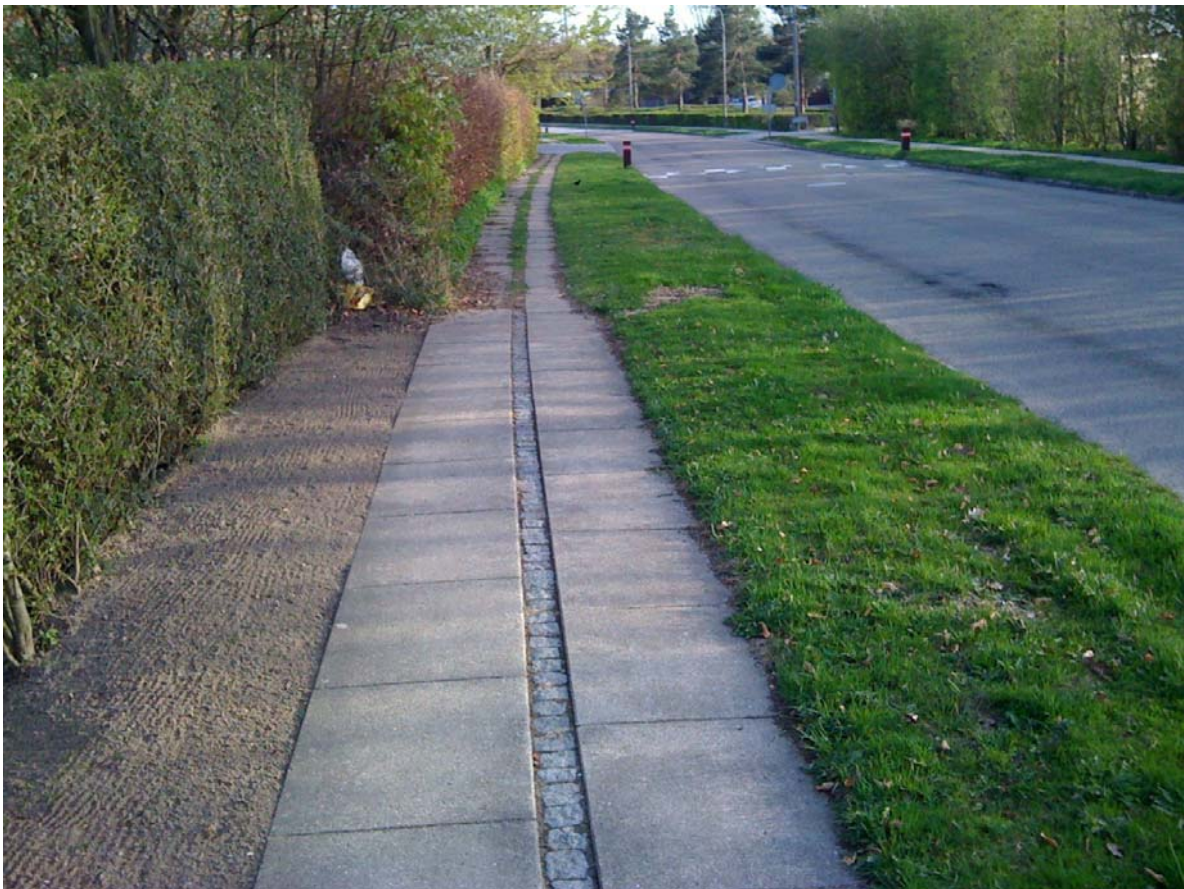

Velkomstfolder se **REGLER**



Hvem er vi?

Medlemskab af "Vesterled" er tinglyst på de respektive parceller. Foreningen har små 100 medlemmer, der er bosiddende på Holmesvinget, Kringholmen, Afaldet og en mindre del af Sortemosevej.

Historie

Vesterled Grundejerforening blev stiftet i august 1948. I de første 10 år dækkede den nærmest et sommerhusområde, men i 1961 blev området inderzone og nu er der helårshuse på næsten alle grunde. "Vesterledgård", som foreningen er opkaldt efter, lå på Holmesvinget, indtil den i 1966 blev revet ned og jorden udstykket.

Vigtige emner for grundejerforeningen

Vi arbejder for at bevare og udbygge vort gode lokalområde. Det sker blandt andet gennem dialog med kommunen, hvor vi påvirker udarbejdelse af lokalplaner, drøfter vej- og tilkørsforhold, busforbindelser og forretningsetableringer i området.

Hjemmeside

Foreningen har en hjemmeside www.vesterled.net hvor man kan finde mange relevante oplysninger, bl.a. referater, tilmeldinger og plejeplan for søarealet.

Fællesområdet

Foreningen ejer en del af søen med tilhørende areal. Søen er i 1998 blevet navngivet Vesterled Sø, og der er udarbejdet en plejeplan for at bevare denne attraktive natur. Fællesarealet vedligeholdes af foreningen og er sammen med søen og de øvrige omgivelser et rekreativt område, som benyttes flittigt.

Festtelte

Grundejerforeningen råder over 3 store partytelte som kan lånes vederlagsfrit af foreningens medlemmer. De kan reserveres via vores hjemmeside.

Traditioner

Vi holder meget af traditioner i Vesterled. Således afholdes der hvert år fastelavnsfest for børn og voksne og Skt. Hans fejres på fællesområdet. Hvert femte år markeres foreningen Vesterleds fødselsdag med et festligt arrangement.

Nabohjælp

Vi prøver at hjælpe hinanden og til det hører naturligvis at holde lidt øje med naboens hus, hvis de ikke er hjemme. Derfor er der etableret lister til kontaktmuligheder for beboerne på de enkelte veje. Som nyttilflyttet er du meget velkommen til at aflevere dine oplysninger til bestyrelsen som derefter vil sørge for en opdateret liste. Oplysninger kan gives skriftligt til et af bestyrelsens medlemmer eller via hjemmesiden.

Regler

Vi prøver at holde mængden af regler på et lavt niveau, men til de "uskrevne regler" hører, at vi prøver at holde motordrevne maskiner standset i weekenden efter kl. 12 så vi kan få lov til at høre fuglene synge. Desuden henstiller vi, at biler så vidt muligt parkeres på egen grund, og at carporte etableres, så de passer ind i det "grønne miljø", vi ønsker at bevare.

Hele svanefamilien sommeren 2009



Bestyrelse

Bestyrelsen vælges på en årlig generalforsamling (som er meget hyggelig). Der er 7 medlemmer i bestyrelsen og vi modtager gerne henvendelser fra grundejerne, samt glæder os til at se jer ved vort førstkommande arrangement.

April 2010

Nostalgi - Målebordsblad målt 1899





Enghaven og Vesterledgård



Vesterled sø set fra Christoffers vendeplads



Enghaven, Gartner Johannes fødegård.

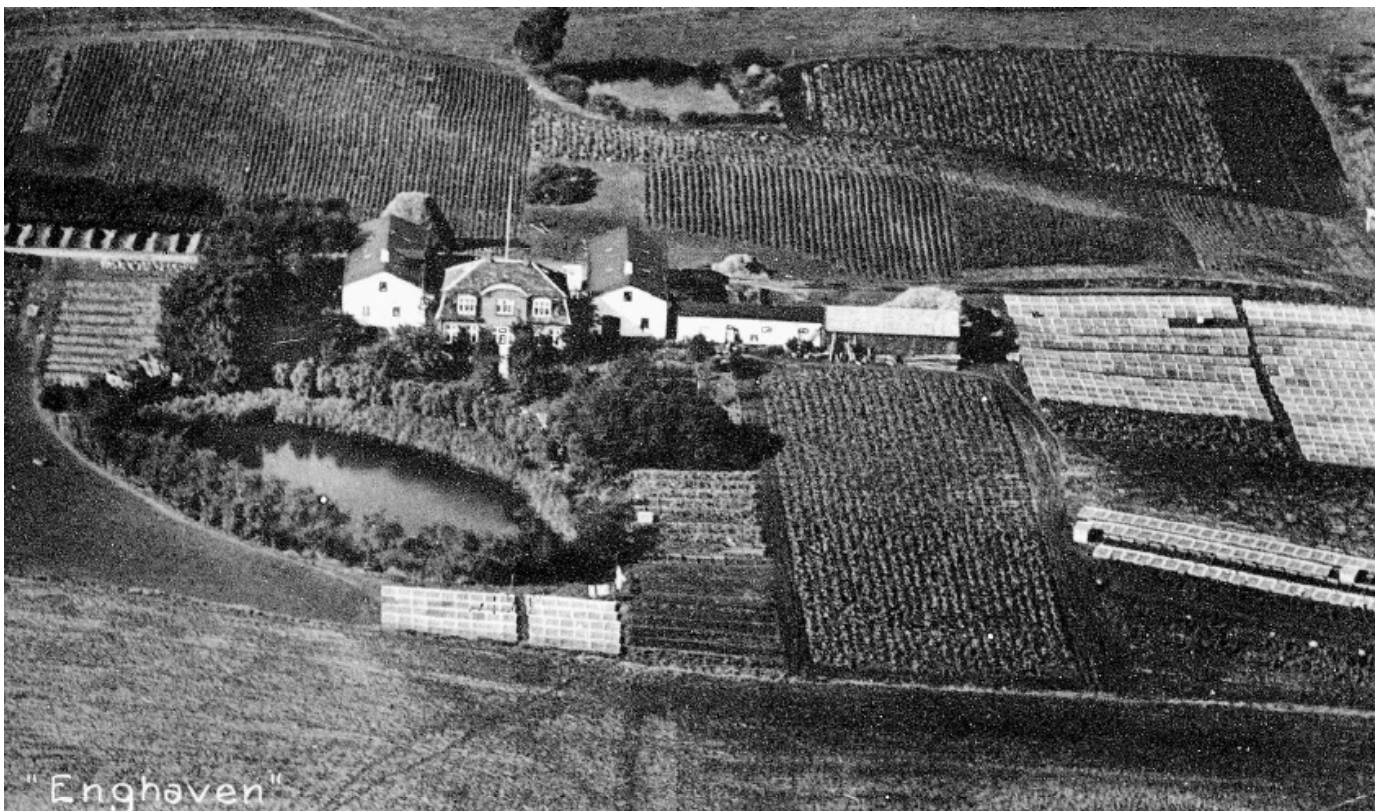

*Området hvor
Hanevangen ligger.*



Velkommen til Vesterled Grundejerforening

Folder velkommen til Vesterled

[Love og vedtægter](#)

[Foto Jubilæum 60år 2008](#)

[Foto fastalavn - 2010](#)

[Foto fastalavn 2004](#)

[Foto fødselsdag Vesterled](#)

[Foto skt. Hans - 2007](#)

[Foto svameliv Vesterled](#)

[Foto efterår Vesterled](#)

[Foto vinter Vesterled](#)

[Foto svameliv 2010](#)

[Foto flagoptøjen](#)

[Naturdagen 2010](#)



[Herlevs Historie 1909/2009](#)

[Herlevs kommuneplan 2010](#)

<http://www.flyfotoarkivet.dk/herlev/>

Flyfoto fra 1952 Herlev historiske udvikling - fra år:

1952-1955-1965-1973-1982-1985-1990-1994-1997 og 2000.

Websted blev sidst opdateret 23. maj 2012

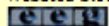

Vesterled Grundejerforening.

[Foretrukne hyperlinks](#)

- www.herlev.kommune
- www.kommunevalg2009.dk
- www.herlevbladet.dk
- www.borger.dk
- www.e-boks.dk
- www.google.com
- www.ni.dk
- www.forbrugerradet.dk
- www.Taenk.dk

Bestyrelsen

formand Svend Aage Eeg
næstformand Gunnar Olsen
kasserer Lars Eriksen
sekretær Helle Lohse
bestyrelsesmedlem Jacob Weismann
bestyrelsesmedlem Malene Schjerbeck
bestyrelsesmedlem Henrik Greftoft

[Information fra bestyrelsen](#)

[Generalforsamling den 24/5-2012](#)

Lokal - Service.

tilmelding mailservice - vesterled.gf@mail.dk

mail til bestyrelsen, - vesterled.gf@mail.dk

lån af festtelt: Marlene Andersen vesterled.gf@mail.dk

[Vesterled Sø - tilstandsvurdering 2005.](#)

[Analyse fiskebestand Vesterled Sø](#)

Info fra bestyrelsen:

- [Formandsberetning 2004.](#)
- [Generalforsamlingsreferat-2004.](#)
- [Formandsberetning 2005.](#)
- [Generalforsamlingsreferat-2005.](#)
- [Formandsberetning 2006.](#)
- [Generalforsamlingsreferat 2006.](#)
- [Formandsberetning 2007.](#)
- [Generalforsamlingsreferat 2007.](#)
- [Formandsberetning 2008.](#)
- [Generalforsamlingsreferat 2008.](#)
- [Formandsberetning 2009](#)
- [Generalforsamlingsreferat 2009.](#)
- [Formandsberetning 2010](#)
- [Generalforsamlingsreferat 2010](#)
- [Formandsberetning 2011](#)
- [Generalforsamlingsreferat 2011](#)



[Dansk Naturfredningsforening](#)



Miljøministeriet
Naturstyrelsen

Nyt fra Naturstyrelsen

Læs de seneste nyheder:

[Europa fejrer naturen i LI. Vildmose](#)

[Miljøminister sender rejsehold af sted for at sikre rent drikkevand](#)

[Virksomheder skal kunne sikre sig mod ulovligt træ](#)

[Fuld fart på Farum Søsti](#)

[Ny klimatilpasningsguide holder regnvand ude](#)

[Ida Auken styrker beskyttelsen af grundvandet](#)

[Læs flere nyheder på hjemmesiden](#)

<http://www.naturstyrelsen.dk/forside.htm>



Vesterled – web - mail

- *Husk tilmelding til Vesterled-mail-Robot*
- *Få meddelelse om vigtige nyheder på*
- *vesterled.net*
- *Mail fra bestyrelsen*
- *Mail til bestyrelsen*
- *Mail adresse.: Vesterled.gf@mail.dk*
- *<http://www.vesterled.net/>*



Tak til medlemmerne og bestyrelsen

- *Tak for året 2011 til alle medlemmerne af grundejerforeningen.*
- *Tak til alle i bestyrelsen for et rigtig godt samarbejde i det forløbne år.*
- *Tak til fastelavnsudvalget – (Helle og Britt)*
- *Tak til Keld for mange års god pasning af vores søområde*
- *Svend Aage Eeg*