



3

Kruis aan welke oplossingswijze je kiest. Reken de opgaven dan op die manier uit.



Zoek, als je klaar bent, een klasgenoot die ook klaar is en vergelijk jullie keuzes.

Wissel van werkschrift en controleer elkaars oplossingen. Dat mag met de ZRM.

ZRM

Verbeter de foutjes die je vindt.

	hoofdrekenen	cijferen
$27\ 800 - 9\ 980 = 17.820$	<input type="checkbox"/>	<input type="checkbox"/>
$0,5 \times 28,4 = 14.2$	<input type="checkbox"/>	<input type="checkbox"/>
$12\ 765 + 1\ 985 = 14.750$	<input type="checkbox"/>	<input type="checkbox"/>
$112,06 - 57,27 = 54.79$	<input type="checkbox"/>	<input type="checkbox"/>
$333,3 \times 33,3 \times 0 = 0$	<input type="checkbox"/>	<input type="checkbox"/>
$4\ 800 : 0,2 = 24.000$	<input type="checkbox"/>	<input type="checkbox"/>
$345\ 009 : 1\ 000 = 345.009$	<input type="checkbox"/>	<input type="checkbox"/>
$17,5 + 68,095 + 7,499 = 93.094$	<input type="checkbox"/>	<input type="checkbox"/>
$56,7 : 0,7 = 81$	<input type="checkbox"/>	<input type="checkbox"/>
$776 - 83 - 26 - 17 = 650$	<input type="checkbox"/>	<input type="checkbox"/>
$14\ 816,32 : 8 = 1.852.04$	<input type="checkbox"/>	<input type="checkbox"/>
$5\ 006,2 \times 58,07 = 290.710.034$	<input type="checkbox"/>	<input type="checkbox"/>

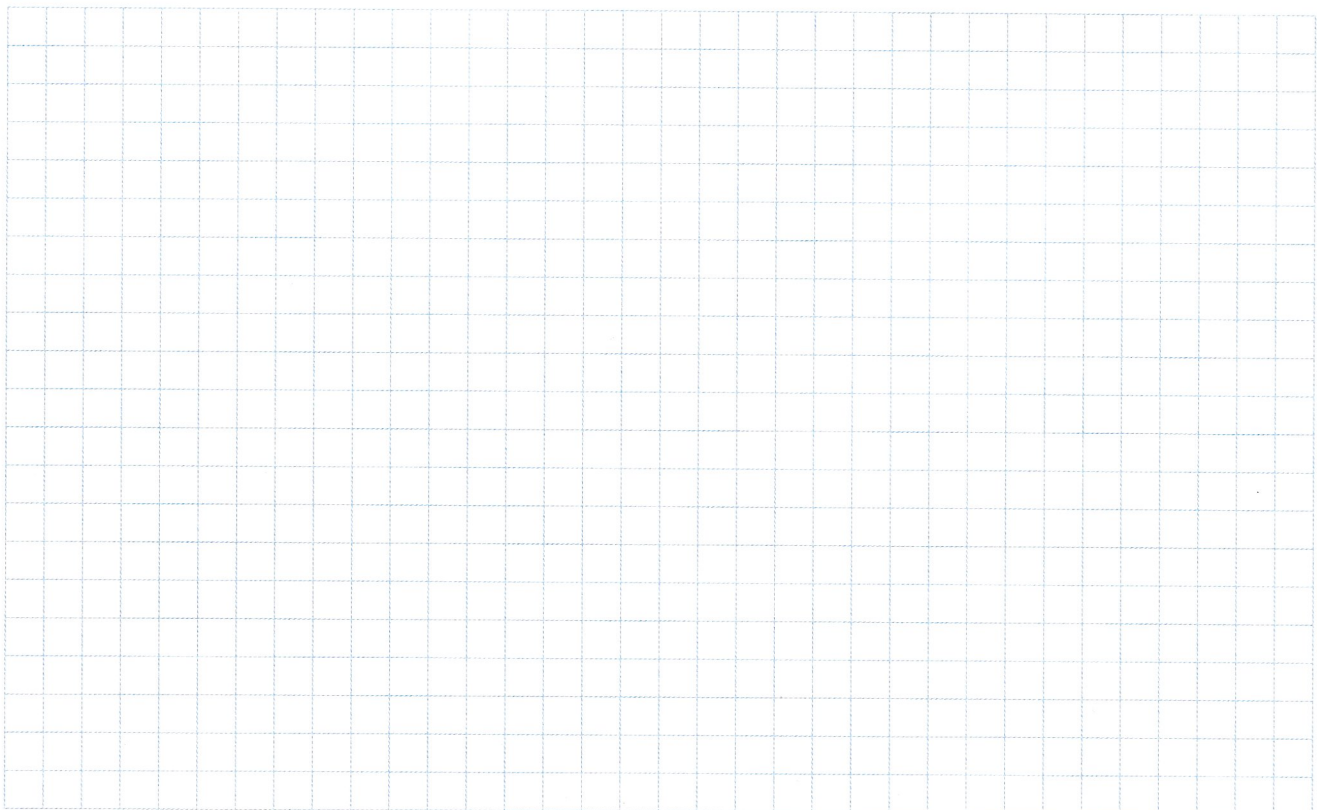



a Schat de uitkomsten. Reken de bewerkingen dan uit met de ZRM.

$$785 + 125 + 776 \approx \dots\dots\dots \text{✓✓✓}$$

$$= 1.686$$

$$1\,432 \times 8,8 \approx \dots\dots\dots \text{✓✓✓}$$

$$= 12.601,6$$

$$6\,587,89 - 376,05 \approx \dots\dots\dots \text{✓✓✓}$$

$$= 6.211,84$$

$$486 : 18 \approx \dots\dots\dots \text{✓✓✓}$$

$$= 27$$

Je kunt op verschillende manieren schatten.



b In de filmzaal zijn 65 rijen met 38 zitplaatsen.

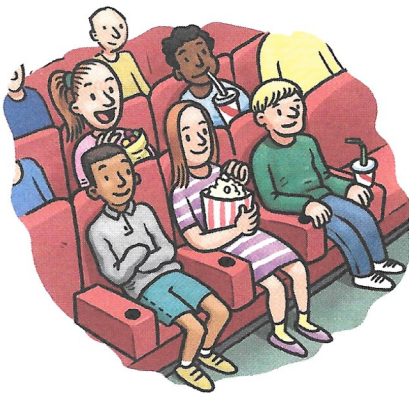

- Hoeveel mensen kunnen daar ongeveer zitten?

Ik schat:  $65 \times 40 = 2.600$

- Zal het product groter of kleiner zijn dan je schatting?

*kleiner*

- Controleer je antwoord met je ZRM. Had je goed geschat?

ja  nee 

c Op de sportdag gaan 387 leerlingen en 16 leerkrachten met de bus naar het Jan Breydelstadion in Brugge. Er zijn 52 plaatsen in één bus.

- Hoeveel bussen zijn er nodig om iedereen te vervoeren?

Ik schat:  $400 : 50 = 8$

- Zal het quotiënt groter of kleiner zijn dan je schatting?

*kleiner*

- Controleer je antwoord met je ZRM. Had je goed geschat?

ja  nee 