

# Elveleiet gir plass for stor bedriftsutvidelse i Hunndalen

*Anton Christensen & Sønner utvider sin rør-delsfabrikk*

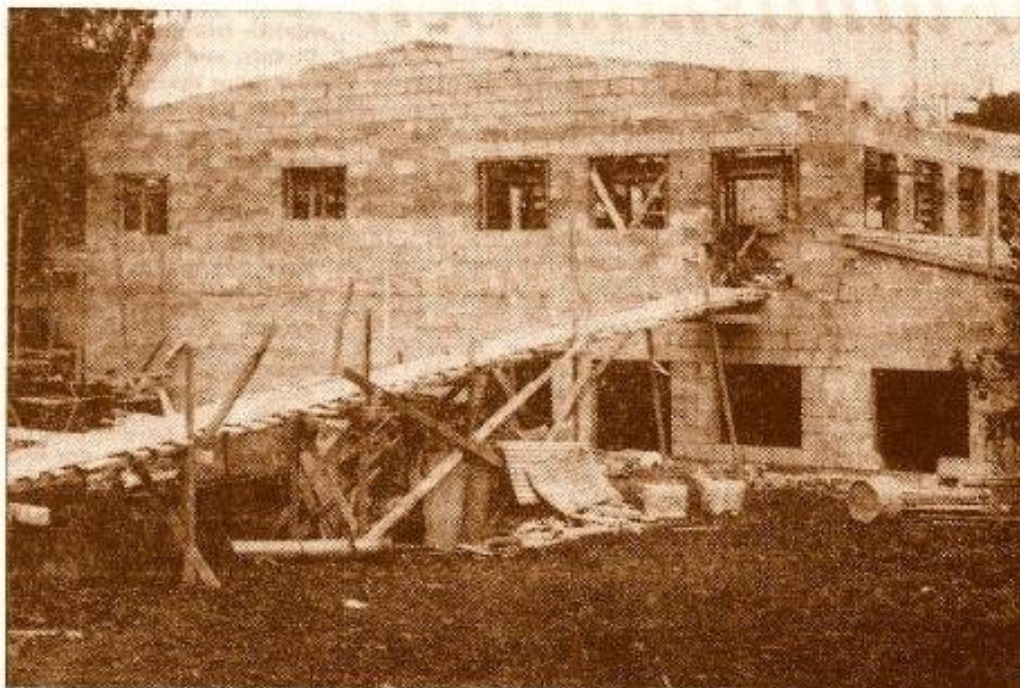

Den nye fabrikkbygningen under oppførelse. I forgrunnen sees noe av den gjenfylte elva.

Firma Anton Christensen & Sønner i Hunndalen, som er en spesialbedrift for framstilling av rørdeler, har ekspandert kraftig siden bedriften ble startet på 13 kvadratmeter i 1948. Nå utvides fabrikkens igjen ganske kraftig. Dette skjer ved at det gamle elveleie for Vesleelva nå blir tomtoareal. Dette er gjort mulig ved at bedriften selv har ledet bort vannet fra Vesleelva, og tanken er at kommunen skal sette opp en forstøtningsmur der det gamle elveleie tok av, men dette er ennå ikke gjort, sier en av innehaverne. Man håper imidlertid at kommunen vil gjøre dette arbeidet snarest, da det ellers kan være fare for at vannet kan bryte gjennom i det gamle løpet dersom det blir flom.

Nyanlegget som nå føres opp er i to etasjer i Leca-blokk. Det har en grunnflate på ca. 200 kvadratmeter og får 177 kvm i 2. etasje. Bedriftens produksjon består av spesialartikler i rør. Avsetningen har hele tiden vært god, og oppdragene er nå så mange at man har funnet det nødvendig å utvide fabrikkens.

De nye fabrikklokalene bygges

inntil de nåværende. Fabrikkens beskjefninger i dag i alt 14 mann, inkludert de tre eierne. Når de nye lokalene blir ferdige i november, håper en å kunne øke arbeidsstokken. Hele produksjonen har hittil gått på det innenlandske marked.

Foreløpig blir det trolig ikke ak-

tuelle å anskaffe flere nye maskiner. Man har tenkt å flytte ut maskinene fra de lokalene man nå har og hvor man har altfor trange arbeidsforhold. I de nye lokalene blir det nå dessuten moderne sosialrom, så som spisesal, kiosetter m. v.