

KONSERT PROGRAM **2026-2027**

Trollhättans Konsertförening
trollhattanskonsertforening.se

Vänersborgs Musikförening
vanersborgsmusikforening.se

Biljetter

Alla konserter är offentliga. Biljettpriser med mera anges i nedanstående uppställning.

	Trollhättans Konsertförening | Vänersborgs Musikförening
Biljetter	Säljes en timme före konserten vid respektive konsertlokal. Biljettpriset anges vid varje konsert i Konsertprogrammet.
Förköp	Förköp till konserter i Vänersborg, Visit Vänersborg 0521-135 09 (serviceavgift tillkommer) Förköp till konserter i Trollhättan, Konfekthörnan, Trollhättan 0520-58 01 55
Medlem	Medlemspriset anges inom parentes vid varje konsert i Konsertprogrammet och gäller för medlemmar i Trollhättans Konsertförening och Vänersborgs Musikförening samt Musik i Trollhättan. **Stjärnrabatt** i Vänersborgs Musikförening innebär att extra medlemsrabatt med 50 kr är avdragen i ordinarie medlemspris.
Personalrabatt	50 kronors rabatt på biljettpriset (eller specialrabatt) lämnas till medlemmar i följande personalklubbar (lista ska signeras): • Personalklubben Väst vid Högskolan Väst • Personalföreningen Rabatten vid Trollhättans stad (gäller konserter i Trollhättan)
Barn/ungdom	• Barn och ungdomar under 20 år fri entré • Studenter med Mecenatkort har 50 procents rabatt på ordinarie biljettpris

BLI MEDLEM OCH FÅ RABATT! Du som är intresserad av musik och vill stödja kulturlivet – bli medlem i Vänersborgs Musikförening eller Trollhättans Konsertförening! Läs mer på sista sidan hur du blir medlem. Medlemskap innebär:

RABATT! Är du medlem i någon av föreningarna får du ömsesidig medlemsrabatt vid konserter hos de andra föreningarna. Dessutom kan du få rabatt hos andra konsertarrangörer – läs mer på webben..

INFORMATION! Som medlem får du också information om kommande konsertprogram och speciella medlemserbjudanden. Läs mer på våra hemsidor!

MÖJLIGHET ATT PÅVERKA! Du har även möjlighet att påverka föreningens verksamhet och utbud och därmed också musiklivet i vårt område.

PRISET FÖR MEDLEMSKAP i Trollhättans Konsertförening är 250 kronor och i Vänersborgs Musikförening 300 kronor. Medlemskapet gäller från juli 2026 till och med juni 2027.

RESERVATION FÖR EVENTUELLA ÄNDRINGAR

Arrangörerna reserverar sig för eventuella ändringar eller tryckfel i programmet. Vi reserverar oss även för myndighetsbeslut och/eller -råd som kan påverka konsertverksamheten. Förköpsbiljetter återlöses av arrangören vid inställda arrangemang.

MER INFORMATION Aktuell information om föreningarna och våra konsertprogram hittar du på föreningarnas webbplatser:

Trollhättans Konsertförening trollhattanskonsertforening.se

Vänersborgs Musikförening vanersborgsmusikforening.se






HITTA ETT HAV AV MUSIK PÅ HEMMAPLAN!

Upptäck ett hav av musik på hemmaplan i årets Konsertprogram! Trollhättans Konsertförening och Vänersborgs Musikförening samarbetar för att ge dig stora musikupplevelser i litet format, med fokus på jazz och kammarmusik men även inslag av andra genrer. Här finns något för alla, där bredden och variationen är vår styrka.

Vi som arrangerar konserterna har ett brinnande intresse för levande musik och vill visa hur rikt och mångsidigt vårt lokala musikliv är. Alla våra evenemang är öppna för alla och genomsyras av mångfald, inkludering och nytänkande. Vi arbetar för ett starkt kulturliv som bygger grunden för ett öppet och demokratiskt samhälle.

Som medlem i någon av föreningarna får du inte bara tillgång till en rad spännande musikevenemang – du bidrar även till att kulturen frodas där du bor. Medlemskapet ger dig rabatter på våra konserter och stärker gemenskapen. Musik har en unik förmåga att skapa energi och sammanhållning. Kom och hitta hem till musiken tillsammans med oss – vi bygger framtiden ihop!

VÄLKOMMEN TILL VÅRA KONSERTER MUSIKSÄSONGEN 2026–2027!

Trollhättans Konsertförening och Vänersborgs Musikförening




Innehåll Konserter **5** | Konsertkalender **26-27** | Konsertresa **31** | Om föreningarna **50-51** | Bli medlem **52**

Nordic Song Festival

Konserter - Opera - Föreläsningar
Masterclasser i klassisk sång & piano

Årets tema
Finland

Årets tonsättare
Minna Leinonen



Medverkande

Gitta-Maria Sjöberg - Mette Borg - Matti Borg
Petteri Salomaa - Gunnar Guðbjörnsson
Mats Jansson - Robert Pukitis
Anna Heikkinen - Helena Hedman
Julia Schade - Nicki Johansson
Josefine Andersson - Daniel Beskow
Annacari Jadling Olsson - Stefan Olsson
Nordic Opera Choir
Ragnheiður Ingunn Jóhannsdóttir
Nordic Song Festivals barnkör
&
Stina Ekblad - Matti Hirvonen

Trollhättan
Vänersborg
Lilla Edet

1-9 augusti 2026

nordicsongfestival.com

TORSDAG 16–LÖRDAG 18 JULI
EVOLUTION MUSIC FESTIVAL 2026
SKALLSJÖ SOMMARORKESTER
VÄNERSBORG/TROLLHÄTTAN

Välkommen till Evolution Music Festival – en resa genom känslor, klassiker och kammarmusikalisk kraft!

- 16 juli kl. 14.00 Lunchkonsert, Restad Gård, Vänersborg
- 16 juli kl. 19.00 Palindrom med David Huang piano med flera, Vänersborgs kyrka
- 16 juli kl. 21.00 Musikquiz, Backstage Rockbar Trollhättan
- 17 juli kl. 19.00 Tidsspeglar med Johanna Rudström mezzo och David Huang cembalo, Kulturhuset, Vänersborg
- 18 juli kl. 20.00 Kalejdoskop, avslutningskonsert med musik och dansare, Vänersborgs Teater

Fullständigt program och biljetter: sommarorkester.com
Medlemmar erhåller 15 procents rabatt på biljettpriset. Ange koden VBGMU26.



FREDAG 31 JULI KL. 17–21
AVSLUTNING JAZZKURS VÄNERSBORG
BLÅ SCENEN, FOLKETS HUS, VÄNERSBORG

Under en vecka samlas ungdomar från hela Norden för att spela, jamma, träffa nya spelkompisar och jobba med några av Sveriges främsta jazzmusiker som gästlärare.

Under finalkvällen får vi höra kursdeltagarnas ensembler som presenterar resultatet av veckans arbete kl. 17–19. Kvällen avslutas med konsert med gästlärarna kl. 19.30–ca 20.30. En konsert där allt kan hända! Roligt och alltid med hög klass på musiken!

Gästlärare är Malin Almgren trummor, Johan Björklund trummor, Tobias Grim gitarr, Rolf Jardemark gitarr, Putte Johander bas, Fabian Kallerdahl piano, Hans Olding gitarr, Martin Olsson bas, Adam Ross trummor och Amanda Sedgwick saxofon. Anna Lundqvist är lärare i sång och kursledare.

Samarrangemang med Vänersborgs kommun och Vänersborgs Musikförening
För information: vanersborgsmusikforening.se
Facebook: facebook.com/vanersborgjazzacademy
Instagram: instagram.com/vanersborg_jazzacademy




QUALITY
HOTEL
NABBENSBERG VÄNERSBORG
Kom och njut god mat, fika och
annan dryck på vår nya, mysiga uteplats!
Onsdagarna 5, 19 och 26 augusti dessutom plats för
JAZZ PÅ TERRAZZ
www.strawberry.se

1–9 AUGUSTI
NORDIC SONG FESTIVAL 2026
TROLLHÄTTAN/VÄNERSBORG MED OMNEJD

Nordic Song Festival välkomnar 1–9 augusti musikälskare till Trollhättan och området kring Göta Älv. Festivalen bjuder på ett rikt konsertprogram med nordisk musik, publika master-classes i klassisk sång och piano samt föredrag.

Årets tema är Finland och årets tonsättare är Minna Leinonen (f 1977), se foto. Hon är en av Finlands mest intressanta tonsättare. Festivalen gästas av basbarytonen Petteri Salomaa, en av Finlands internationellt erkända sångare, Stina Ekblad folkkär finlandssvensk skådespelare och konsertpianisten Matti Hirvonen, en av de främsta ackompanjatörerna i Skandinavien.

I samarbete med Herning Opera Festival presenteras Young Nordic Opera Choir, en kör med unga operasångare som har bildats för att ytterligare stärka den nordiska samhörigheten.

youtube.com/@nordicsongfestival | facebook.com/nordicsongfestival | instagram.com/nordicsongfestival

Mer information och biljettbokning: nordicsongfestival.com



ONSDAG 5 AUGUSTI KL. 19.00
JAZZ PÅ TERRAZZ – JAZZ PÅ SVENSKA MED DJERIDI/HALLANDER TRIO
QUALITY HOTEL, VÄNERSBORG

Jazz på Terrazz är tillbaka på Quality Hotel och deras nya och fina mysiga uteplats. Vid dåligt väder inomhus!

Trummisen Jojo Djeridi har många strängar på sin lyra! Tillsammans med landets senaste stjärnskott på jazzhimlen, sångerskan Emmalisa Hallander och alltid hårdsvängande Leo Lindberg orgel/keyboard bjuds vi en härlig samling örhängen förknippade med Monica Z, Vreesvijk, Taube med flera.

Bara två år efter sin examen från Kungl. Musikhögskolan i Stockholm har Emmalisa släppt två kritikerrosade album, mottagit bland annat Monica Zetterlund-stipendiet, spelat i Tokyo och uppträtt i Allsång på Skansen. Leo Lindberg, 21-årig Monica Zetterlund-stipendiat 2014, är naturbegåvningen som startade sin bana på piano men förälskade sig i Hammondorgelns möjligheter, och det gillar vi!

Quality Hotel erbjuder mat och dryck. Boka bord på Quality Hotel.

BILJETTPRIS 200 KRONOR (MEDLEM 100 KRONOR – MED STJÄRNRABATT!)
Ta bussen till Quality Hotel med hållplats Gropbron eller Nabbensbergsvägen



Foto: Ville Hautakangas



ONSDAG 19 AUGUSTI KL. 19.00
JAZZ PÅ TERRAZZ – SECOND LINE JAZZ BAND
QUALITY HOTEL, VÄNERSBORG

Second Line Jazzband bildades 1989 i Göteborg, då de flesta medlemmar var tonåringar. Idag är fortfarande två av bandets sex originalmedlemmar kvar. Ganska snabbt har Second Line etablerat sig som ett av Europas mest populära traditionella jazzband.

Med en bred repertoar skapar dessa, fortfarande unga musiker, en spänningskänsla som man sällan förknippar med musikformen.

Second Line Jazzband består av Klas Nilsson trumpet/sång, Niklas Carlsson trombon/sång, Olof Skoog saxofoner/klarinett/sång, Hampus Andersson gitarr, Per Bach kontrabas och Erik Fastén trummor/sång.

Quality Hotel erbjuder mat och dryck. Boka bord på Quality Hotel.

BILJETTPRIS 200 KRONOR (MEDLEM 150 KRONOR)
Ta bussen till Quality Hotel med hållplats Gropbron eller Nabbensbergsvägen.



ONSDAG 26 AUGUSTI KL. 19.00
JAZZ PÅ TERRAZZ – MOJO STATION MED BLÅSARE
QUALITY HOTEL, VÄNERSBORG

Mojo Station är ett erfaret bluesband som etablerades för ca tio år sedan. Nyfikenheten att utforska bluesens olika uttryck är deras ledstjärna, inte minst genom egenskrivet material. Henrik Schmidt med sitt energiska gitarrspel har varit med sedan starten.Det senaste tillskottet är vokalisten Maria Milton Loheden som sätter sin kraftfulla prägel och sitt kvinnliga perspektiv på materialet.

Trummorna hanteras mästerligt av Niclas Olovsson. Tillsammans med Magnus Björk på bas lägger dessa rutinerade musiker en svängig grund till bandets musik. En sprakande blåssektion bestående av Andreas Åtby trumpet, Joakim Feldt trombon och Anders Fryklund tenorsax ger bandet den där lilla extra kryddan.

Quality Hotel erbjuder mat och dryck. Boka bord på Quality Hotel.

BILJETTPRIS 200 KRONOR (MEDLEM 150 KRONOR)
Ta bussen till Quality Hotel med hållplats Gropbron eller Nabbensbergsvägen

LÖRDAG 5 SEPTEMBER KL. 13.00
IMPROVISATION – EN KLINGANDE SEMINARIESERIE
ENTRÉPLAN, MUSIK- OCH KULTURSKOLAN, VÄNERPARKEN, VÄNERSBORG

Vi börjar hösten med ett evenemang om böcker, språk och musik. I musiken kan improvisationens ordlösa samtal uppstå. Inom språket tar sig det som skapas i stunden andra uttryck. Vad är det som får utövare att ägna sig åt improvisation och hur ser ramarna ut för det skapandet?

Seminariet är en del av seminarieserien "Språkets musikaliska rymd", ett samarbete mellan Kungl. Musikaliska Akademien (KMA) och Svenska Akademien. Samtalsledare är verksamhetsledare Ulrika Lind från projektet "Sjungande barn", KMA och värdar är författaren och akademiledamoten Ellen Mattson och tonsättaren Paula af Malmborg Ward.

Gitarrduon Gothenburg Combo (David Hansson och Thomas Hansy), pianisten Sten Sandell och saxofonisten Joakim Milder gör musikaliska tolkningar av romaner, samtal och improvisation. Restaurang Vänerparken har öppet för mat & fika.

FRITT INTRÄDE TILL SEMINARIET SOM ÄR ÖPPET FÖR ALLMÄNHETEN



LÖRDAG 12 SEPTEMBER KL. 15.00
MIRIAM AÏDA KVARTETT
BLÅ SCENEN, KULTURHUSET, VÄNERSBORG

Tio år efter David Bowies bortgång tolkar Miriam Aïda musikikonen med värme, mod och musikalisk skicklighet. Miriams album "Loving the Alien" har fått stor uppskattning för sina genreöverskridande tolkningar, där afro-brasilianska och karibiska rytmer blandas med jazz, reggae och svensk melankoli.

Kvartetten består av sångerskan Miriam Aïda, Mats Andersson sjusträngad gitarr, Finn Björnulfson och Ola Bothzén slagverk, och tillsammans skapar de en energifylld och dynamisk konsertupplevelse som har rönt framgång både hos publik och kritiker. Energifyllt, ärligt och groovy!

Alla medlemmar samarbetar med artister från en bred svensk musikscen – från Håkan Hellström, Damn! och Tingsek till Nisse Landgren och Stefan Sundström. Med utsålda konserter har Miriam och hennes sammansvetsade band fångat hjärtan världen över!

BILJETTPRIS 250 KRONOR (MEDLEM 150 KRONOR – MED STJÄRNRABATT!)

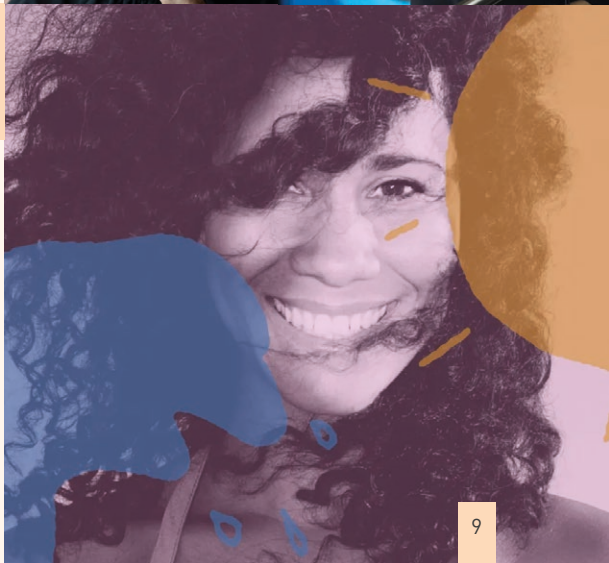

MUSIK i TROLLHÄTTAN

VÅRA KONSERTER HITTAR DU HÄR:

WWW.MUSIKITROLLHATTAN.SE

SÖNDAG 27 SEPTEMBER KL. 15.00
LEXINGTONE
BLÅ SCENEN, KULTURHUSET, VÄNERSBORG



Lexingtone är en svensk-finsk jazzkvartett bestående av Erik Palmberg trumpet, Joona Toivanen piano, Martin Sundström kontrabas och Paul Svanberg trummor, kända och respekterade på den skandinaviska jazzscenen. Under mer än ett decennium har de turnerat globalt, spelat in med flera artister och bland annat släppt albumen "Hypto Krypto" (2020), "Playhouse" (2021) och "Hard Bop Tango" (2026).

Musiken präglas av groovy hardbop, inspirerad av 60-talets New York-jazz och Blue Note Records, med originalkompositioner och starkt samspel. Gruppen som sådan har nått stor framgång och bland medlemmarna finns flera som etablerat grupper under eget namn, till exempel Joona Toivanen Trio, vinnare av det prestigefyllda Teosto-priset i Finland.

Konserten ingår i Kulturfesten i Vänersborgs kommun.

BILJETTPRIS 250 KRONOR (MEDLEM 200 KRONOR)

SÖNDAG 27 SEPTEMBER KL. 16.00
NORDISK HORN TRIO
KONSTHALLEN, TROLLHÄTTAN





Foto: Jhenric Dahlen



Nordisk Horn Trio består av Steiner Granmo Nilsen naturhorn, Kuno Kjærbye violin och Mats Jansson piano. Trion, med musiker från Norge, Danmark respektive Sverige, ger sina första konserter tillsammans hösten 2026. Brahms horntrio är mittpunkten i ett program som leder hela vägen till vår tid och innehåller:

Britta Byström – A walk to Brahms for horn trio (2019)
György Ligeti – Trio för violin, horn och piano Hommage à Brahms (1982)
Kuno Kjærbye – Horn Trio (2025), uruppförande
Johannes Brahms – Horn Trio opus 40 (1865)

Både Ligetis och Byströms musik är baserad på Brahms, och för Byström är det "som att se silhuetten av en stad i fjärran". Kjærbyes Horn Trio utspelar sig i ett mikrotonalt universum, där det naturliga hornets rika övertonsspektrum utvecklas. Alla tre i Nordisk Horn Trio har gett konserter hemma och utomlands i många olika kammarmusikkonstellationer.

BILJETTPRIS 250 KRONOR (MEDLEM 150 KRONOR)



Bra stämning

ordnar



Aukt. Pianostämmare
Lars-Olofs Pianostämning
Ånden 475
468 90 Vänersnäs
Mail: loj57@outlook.com
Mobil: 0704-81 38 67

Kulturbruket på Dal

Sätt guldkant på din höst med kultur hos oss

Musikal I Opera I Teater
Akrobatik I Humor I Musik I Dans
Författarsamtal I Julstämning
Med mycket mera....

Se höstens program på:
kulturbruketpadal.se



Kulturbruket på Dal

Kontakt:
0530-182 78
info@kulturbruketpadal.se

FREDAG 9 OKTOBER KL. 19.00
EQUMENIAKYRKAN, TROLLHÄTTAN

DUO KVASIR FRÅN RIGA

LÖRDAG 10 OKTOBER KL. 15.00
FESTSALEN, KULTURHUSET, VÄNERSBORG

Musiklivet i Lettland är nära sammanlänkat med landets kultur och traditioner. Folkmusik har länge varit viktig och påverkar även dagens populärmusik. Lettland har många framstående artister inom olika genrer, och musikscenen fortsätter att vara en betydande del av landets identitet.

Duo Kvasir från Riga består av violinisten Tereze Ziberteljaba och pianisten Toms Ostrovskis. De är aktiva både i Lettland och internationellt, med särskilt fokus på lettiska och ukrainska tonsättare. Duon arbetar vid Jazeps Vitols musikhögskola i Riga och är verksamma som musiker, lärare och forskare.

Konsertprogrammet inkluderar verk av lettiske tonsättaren Maija Einfelde ("Albuma lapa" och en sonat), ukrainske Valentyn Silvestrov ("Three pieces") samt en violinsonat av den rysk-ukrainske tonsättaren Nikolaj Kapustin.

Konserten ingår i serien Baltiska gäster, ett projekt som binder samman sex konsertarrangörer i Västsverige i två turnéer per år med ambitionen att presentera baltiska artister. Konserten är ett samarbete mellan Kammarmusik i Väst, Kulturförvaltningen, Västra Götalandsregionen och Statens kulturråd.

BILJETTPRIS 250 KRONOR (MEDLEM 150 KRONOR)




Kvinnor och äppelträd
Om systerskap och motstånd efter
Moa Martinssons klassiker
Den 6 november 2026
på Vänersborgs teater
vänersborgs
RIKSTEATERFÖRENING
För mer info se:
www.riksteatern.se/medlem/bli-medlem
www.riksteatern.se/forening/vanesborgs-riksteaterforening

SÖNDAG 18 OKTOBER KL. 15.00
VIVIAN BUCZEK OCH VARGÖNS STORBAND
VÄNERSBORGS TEATER



Med ett program kallat "A Womans Voice" visar Vivian Buczek att hon är en av Sveriges ledande jazzsångerskor och imponerar med sin uttrycksfulla scennärvaro och skicklighet inom jazzgenren. Hennes genuina inlevelse och förmåga att behärska jazzens idiom med en ödmjuk självklarhet har hänfört publik både i Sverige och internationellt. Med en karriär som sträcker sig över två decennier och en imponerande diskografi, fortsätter Vivian att bära den kvinnliga jazzvokalistens fackla med stolthet.

Nu gör hon en västsvensk turné tillsammans med Vargöns Storband, känt för sitt samspelta och kreativa ensemblespel under ledning av Sixten Hay.

BILJETTPRIS 300 KRONOR (MEDLEM 250 KRONOR)

SÖNDAG 25 OKTOBER KL. 15.00
BRASSUNIT
FESTSALEN, KULTURHUSET, VÄNERSBORG



BrassUnit bildades 2019, under en helgkurs i Vänersborg, av fem unga musiker från södra och västra Sverige. De har snabbt blivit en av landets mest spännande brasskvintetter med framträdande på festivaler, i konserthus och hos kammarmusikföreningar i Europa. De har vunnit flera prestigefyllda priser, däribland första pris vid Nordic Wind Festival 2023 och Ung & Lovande 2025. De utmärker sig genom stark musikalitet, nyskapande program och ett varmt sceniskt uttryck.

Medlemmarna, som studerat vid olika musikhögskolor i Europa, bjuder här på en konsert där publiken får uppleva mäktiga, romantiska, dramatiska och eldiga verk av bland andra Bach, Takemitsu, Bernstein, Piazzolla och Ravel.

Kvintetten består av Oskar Back trumpet, Antoine Podlunsek trumpet, Olof Rolandsson horn, Markus Paulsons Johansson trombon och Johan Lundborg tuba.

BILJETTPRIS 250 KRONOR (MEDLEM 150 KRONOR – MED STJÄRNRABATT!)

POLSTJÄRNEPRISET
NORDIC EDITION

Fira Polstjärneprisets 20-års jubileum med oss!
Möt framtidens klassiska musiker under höst- och vinterfestivalen. Välkommen till konserter med Polstjärneprisets tävlande & kursdeltagare från hela Norden!

Mer info i detta program under respektive datum.
Välkomna! www.yomacenter.se/polstjarnepriset

Höstfestival

31 oktober & 1 november 2026
Kammarkonserter & vinnarkonsert

Vinterfestival

3-5 januari 2027
Konserter, semifinal & final



LÖRDAG 31 OKTOBER KL. 18.00 OCH 20.00
POLSTJÄRNEPRISETS HÖSTFESTIVAL – KAMMARKONSERTER
FESTSALEN, KULTURHUSET, VÄNERSBORG

Fira Polstjärneprisets 20-årsjubileum med oss! Polstjärneprisets unga solister startar sin årliga Höstfestival med två kammarkonserter i Vänersborg. Under konserterna får du möta deltagarna i Polstjärnepriset Nordic Edition 2027. Inför sina framträdanden trimmas de av några av Nordens främsta instruktörer – professorer, konsertmästare men också av tidigare deltagare i Polstjärnepriset som nu är mitt upp i framgångsrika karriärer.

Polstjärnepriset i Vänersborg är landets främsta tävling inom klassisk musik för unga solister 14–18 år. I år firas Polstjärneprisets 20-årsjubilieum med en Nordic Edition, där tävlingen är öppen för musiker från hela Norden.

BILJETTPRIS 150 KRONOR, FRI ENTRÉ UPP TILL 20 ÅR OCH STUDENTER.
Mer information och biljettbokning: yomacenter.se/hostfestival

SÖNDAG 1 NOVEMBER KL. 14.30 (OBS! KLOCKSLAG)
POLSTJÄRNEPRISETS HÖSTFESTIVAL – VINNARKONSERT
FESTSALEN, KULTURHUSET, VÄNERSBORG

Fira Polstjärneprisets 20-årsjubileum med oss! Vid Polstjärneprisets Vinnarkonsert står pianisten Edward Ahlbeck Glader i fokus. Han korades till vinnare av Polstjärnepriset 2026 i Göteborgs Konserthus. Polstjärnepriset i Vänersborg är landets främsta tävling inom klassisk musik för unga solister 14–18 år. I år firas Polstjärneprisets 20-årsjubilieum med en Nordic Edition där tävlingen är öppen för musiker från hela Norden.

Tack vare vinsten i Polstjärnepriset fick Edward den 6 juni representera Sverige i Eurovision Young Musicians, Europas största tävling för unga solister som följs av miljoner TV-tittare över hela Europa. Tävlingen kan ses på SVT Play.

BILJETTPRIS 150 KRONOR, FRI ENTRÉ UPP TILL 20 ÅR OCH STUDENTER.
Mer information och biljettbokning: yomacenter.se/hostfestival






FOLKETS HUS KULTURHUSET
TROLLHÄTTAN
Möt polska basfenomenet Kinga Glyk!
FREDAG
LILJA (N)
Luca Sestak Trio (D)
Caecilie Norby - The Blue Note Days (DK)
Kyla Brox (UK)
LÖRDAG
Marius Lien (N)
Iris Viljanen (FIN)
Kinga Glyk (PL)
Yttling Jazz
Eric Gadd Trio
Det Blev Handgemäng
TROLLHÄTTAN JAZZ & BLUES
Fredag 6 november – Lördag 7 november
Med stöd från
VÄSTRA GÖTALANDSREGIONEN
Trollhättans Stad i samarbete med Musik i Trollhättan
Blue Chain Vänersborg och Folkets Hus Kulturhuset.
Med stöd av Västra Götalandsregionen.
Trollhättans Stac
www.trollhattan.fh.se

TORSDAG 5 NOVEMBER KL. 19.00
ANDERS HAGBERG NORTH
FESTSALEN, KULTURHUSET, VÄNERSBORG

Anders Hagberg North är en svensk jazzkvartett som leds av flöjtisten och saxofonisten Anders Hagberg. Gruppen är känd för sin improviserade jazz med en tydlig lyrisk nordisk ton. Deras musik rör sig ofta i gränslandet mellan jazz, världsmusik och minimalistiska ljudlandskap.

Musiken är gränslös och tar lyssnaren med på en resa från den svenska skogens stillhet till globala marknadens puls. Anders Hagberg, internationellt hyllad för sin virtuositet och kreativitet, blandar jazzens improvisation med folkmusik och orientaliska influenser och smälter samman dessa element till ett djupt och personligt uttryck.

På scenen ser och hör vi Anders Hagberg diverse flöjter/saxofoner, Johannes Lundberg bas, Joona Toivanen piano och Helge Andreas Nordbakken trummor samt ljudtekniker Åke Linton.

BILJETTPRIS 250 KRONOR (MEDLEM 150 KRONOR – MED STJÄRNRABATT!)



FREDAG 6 – LÖRDAG 7 NOVEMBER
TROLLHÄTTAN JAZZ & BLUES
FOLKETS HUS, TROLLHÄTTAN

Trollhättan Jazz & Blues presenterar internationella artister, nya stjärnskott och välbekanta namn på tre scener under två dagar. På programmet står:

Fredag: LILJA, Luca Sestak Trio, Caecilie Norby – The Blue Note Days, Kyla Brox.
Lördag: Marius Lien, Iris Viljanen, Kinga Glyk, Yttling Jazz, Eric Gadd Trio, Det Blev Handgemäng.

Arrangörer: Trollhättans Stad i samarbete med Musik i Trollhättan, Blue Chain Vänersborg och Folkets Hus Kulturhuset, Trollhättan. Med stöd av Västra Götalandsregionen.

Läs mer på trollhattan.fh.se/events/event/trollhattan-jazz-blues-2026/

BILJETTER KONTAKTA FOLKETS HUS TROLLHÄTTAN – TROLLHATTAN.FH.SE






Vänersborgs kommun
KULTURHUSET
VÄNERSBORG
Mötesplats för musik, teater, dans, standup, konst
och mycket mer på Kungsgatan 15 i Vänersborg
www.kulturhusetvanersborg.se

LÖRDAG 14 NOVEMBER KL. 11.00
FAMILJEFÖRESTÄLLNING – NYFIKEN PÅ RYMDEN
LÖNNEBERGAKVARTETTEN
FESTSALEN, KULTURHUSET, VÄNERSBORG

En musikresa ut i den stjärnbeklädda rymden! "Universum är allting, allt som finns... det är stjärnor, planeter och kometer... och det är du med."

Lönnebergakvartetten – den sjungande stråkkvartetten – bjuder in till en nära upplevelse av musik och instrument i samspel med barnen. Musiken drömmer, brusar och svänger genom 14 miljarder år. Det blir Star Wars, Strauss, Blommig falukorv, faktaforskning, drömmar och därtill berättelser från Lönnebergakvartettens möte med astronauten Christer Fuglesang, Sveriges första rymdfarare.

Genom gestaltande, spel, sång och samspel med publiken lyfter Lönnebergakvartetten musik, tankar och upplevelser till nya dimensioner.

I samarbete med Vänersborgs kommun, Vänersborgs Riksteaterförening och Västra Götalandsregionen.

BILJETTPRIS BARN GRATIS (VUXNA 50 KRONOR)



Foto: Nikola stankovic

LÖRDAG 21 NOVEMBER KL. 15.00
ANNE KALMERING & STAHLHAMMER KLEZMER CLASSIC
FESTSALEN, KULTURHUSET, VÄNERSBORG

Stahlhammer Klezmer Classic fortsätter traditionen från Stahlhammerorkestern, som bildades omkring 1910 i södra Polen av Semmy Stahlhammers släktingar och vänner. Den ursprungliga orkestern spelade traditionell judisk musik vid olika tillställningar som konserter och bröllop.

Idag består gruppen av Anne Kalmering, en tongivande sångerska inom judisk sång i Sverige med rysk-judisk bakgrund, Miriam Oldenburg som är en erfaren dragspelare inom klezmer och världsmusik, Isabel Blommé cello som har arbetat med flera symfoniorkestrar både i Sverige och internationellt, samt Semmy Stahlhammer violinist och tidigare konsertmästare vid Kungliga Operan i Stockholm och lärare vid Kungliga Musikhögskolan.

BILJETTPRIS 250 KRONOR (MEDLEM 150 KRONOR – MED STJÄRNRABATT!)



Foto: Karl Gabor

BESTÄLL NÅGOT GOTT PÅ BILJETTEN!

Passa på att beställa något gott att äta och dricka, samtidigt som du bokar biljetter hos oss. Då står allt färdigt att avnjutas före, i pausen eller efter föreställningen.

trollhattan.fh.se

FOLKETS HUS KULTURHUSET
TROLLHÄTTAN



SÖNDAG 22 NOVEMBER KL. 16.00
ODD STRÅKTRIO
CLIO, FOLKETS HUS, TROLLHÄTTAN



”Mina bästa verk!” skrev den unge Ludwig van Beethoven om sina tre Stråktrior op. 9 i juli 1798, och kanske skulle han ha kunnat lägga till ”hittills”, eftersom de banade väg för kommande mästerverk som stråkkvartetter och symfonier. ODD Stråktrio, verksam sedan 2023, tar sig nu an två av dessa tidiga men viktiga verk.

Med intresse för tidig musik har ODD Stråktrio även valt att presentera en ny färsk transkription av barockmästaren J.S. Bachs Franska ouvertyr. Ett verk som liksom Goldbergvariationerna skrevs för cembalo, men i fransk stil med en grandios ouvertyr som öppningssats och en samling efterföljande danser.

ODD Stråktrio består av Daina Mateikaite violin, Daniel Lee viola och Oscar Sokk Kleväng cello, alla med koppling till Göteborgs Symfoniker.

Konserten är ett samarbete mellan Folkets Hus, Trollhättan och Trollhättans Konsertförening.

BILJETTPRIS 250 KRONOR (MEDLEM 150 KRONOR)

TORSDAG 26 NOVEMBER KL. 19.00
TOBIAS GRIM KVINTETT
BLÅ SCENEN, KULTURHUSET, VÄNERSBORG



Gitarristen Tobias Grim, som är uppvuxen i Vänersborg, har spelat jazz i många olika sammanhang sedan 90-talet. Med sig denna kväll har han ett purfärskt album – beräknad release i oktober – och ett band som består av några av Sveriges finaste jazzmusiker – Terese Lien Evenstad fiol, Fabian Kallerdahl piano, Olli Rantala bas och Johan Birgenius trummor. Det nya albumet har spår med bland annat tolkningar av svensk folkmusik och brasiliansk jazz.

Vi kan se fram emot en spännande konsert där olika musikaliska världar möts i fint samspel.

BILJETTPRIS 250 KRONOR (MEDLEM 200 KRONOR)



LÖRDAG 19 DECEMBER KL. 17.00
JULKONSERT MED TROLLHÄTTANS KAMMARKÖR
PINGSTKYRKAN, TROLLHÄTTAN

Stämningsfullt och vackert med kristallklara röster men också glädjefyllt och roligt med överraskande infall. Så brukar det vara när Trollhättans Kammarkör bjuder på julkonsert. För många Trollhättebor och tillresande är detta en väldigt viktig kväll. Julkonserten är en fin tradition och ett måste för många. Annars blir det ingen riktig jul!

Vi kommer att få lyssna till kända och älskade julsånger och även bekanta oss med mer okända stycken, som är värda att vårda och älska. Tro oss, du vill inte missa den här magiska kvällen – här tänds julens ljus på riktigt och gemenskapen blir starkare än någonsin. Välkommen att sjunga in julen med oss!

Mer information kommer när det lider mot jul! Titta på Konsertföreningens hemsida: trollhattanskonsertforening.se

Konserten är ett samarbete mellan Trollhättans Kammarkör och Trollhättans Konsertförening.

BILJETTPRIS 250 KRONOR (MEDLEM 150 KRONOR)




GÖTEBORGS SYMFONIKER
Spara upp till
50%
per konsert
Välj musiken
Med ett abonnemang i Göteborgs Konserthus väljer du hur mycket, hur ofta och vilken musik som passar just ditt liv. Helt i din egen takt – för några kvällar eller en hel säsong.
Gör ditt val på gso.se
Göteborgs Konserthus
Biljetter: 031-726 53 00 gso.se
En del av VÄSTRA GÖTALANDSREGIONEN
Huvudpartners Volvo, Göteborgs-Posten och Stenastiftelsen

KONSERTKALENDERN 2026-2027

Tips! Ta ur kalendern och häng upp den på väggen och markera dina konsertval!

Juli				
	16–18/7		Evolution Music Festival	Vänersborg/ Trollhättan
	Fre 31	17.00	Vänersborg	Trollhättan
Augusti				
	1–9/8		Nordic Song Festival	Trollhättan/ Vänersborg
	Ons 5	19.00	Jazz på Terrazz – Jazz på svenska | Djeridi/ Hallander trio	Vänersborg
	Ons 19	19.00	Jazz på Terrazz – Second Line Jazz Band	Vänersborg
	Ons 26	19.00	Jazz på Terrazz – MOJO Station med blåsare	Vänersborg
September				
	Lör 5	13.00	Improvisation – en klingande seminarieserie	Vänersborg
	Lör 12	15.00	Miriam Aïda kvartett	Vänersborg
	Sön 27	15.00	Kulturfesten i Vänersborg – Lexingtone	Vänersborg
	Sön 27	16.00	Nordisk Horntrio	Trollhättan
Oktober				
	Fre 9	19.00	Duo Kvasir från Riga	Trollhättan
	Lör 10	15.00	Duo Kvasir från Riga	Vänersborg
	Sön 18	15.00	Vivian Buczek och Vargöns Storband	Vänersborg
	Sön 25	15.00	BrassUnit	Vänersborg
	Lör 31	18/20	Polstjärneprisets Höstfestival – kammarkonserter	Vänersborg
Novbember				
	Sön 1	14.30	Polstjärneprisets Höstfestival – Vinnarkonsert	Vänersborg
	Tor 5	19.00	Anders Hagberg North	Vänersborg
	6–7/11		Trollhättan Jazz & Blues	Trollhättan
	Lör 14	11.00	Familjeföreställning – Nyfiken på rymden	Vänersborg

Novbember				
	Lör 21	15.00	Anne Kalmering & Stahlhammer Klezmer Classic	Vänersborg
	Sön 22	16.00	Odd Stråktrio	Trollhättan
	Tor 26	19.00	Tobias Grim Kvintett	Vänersborg
December				
	Lör 19	17.00	Julkonsert med Trollhättans kammarkör	Trollhättan
Januari				
	Sön 3	18.00	Polstjärneprisets Vinterfestival – semifinal 2027	Vänersborg
	Mån 4	18/20	Polstjärnefestivalens Vinterfestival – konserter	Vänersborg
	Tis 5		Konsertresa Polstjärneprisets Vinterfestival – final 2027	Göteborg
	Ons 20	19.00	Bohusblues	Vänersborg
	Sön 24	16.00	William Davis Lind tenor och Amanda Elvin piano	Trollhättan
	Lör 30	15.00	Rydén och Řehák – cello och accordeon	Vänersborg
Februari				
	Fre 5	19.00	Marilyn – föreställning om Marilyn Monroe	Vänersborg
	Tor 18	19.00	Porgy & Bess – JoJo Djeridi kvartett	Vänersborg
	Sön 21	16.00	Minna Weurlander & Deseo String Quartet	Trollhättan
	Lör 27	12.00	Familjeföreställning – Doris och discotåget	Trollhättan
	Sön 28	15.00	Bacchus Gitarrkvartett	Vänersborg
Mars				
	Sön 7	13.00	Familjeföreställning – Guld! Pojken och den magiska fisken	Vänersborg
	Sön 14	18.00	Viva Italia! Göteborg Wind Orchestra	Trollhättan
	Sön 21	15.00	Duo Pannakotta	Vänersborg
April				
	Ons 7	19.00	Piano Duo Laidna & Sisask	Vänersborg
	Tor 8	19.00	Piano Duo Laidna & Sisask	Trollhättan
	Fre 16	18.00	After Work och quiz med Linus och Cinco de Guyo	Vänersborg
	Ons 21	19.00	Matz Nilsson Hawk on Flight	Vänersborg
	Lör 24	17.00	Vårkonsert med Trollhättans Kammarkör	Trollhättan

Reservation för ev. ändringar.


”MAN BLIR HELT GOLVAD.”
Aftonbladet
”ABSOLUT VÄRLDSKLASS”
DN
WICKED
Den fantastiska musikalen om häxorna i Oz.
Musik och sångtexter
Stephen Schwartz
Manus
Winnie Holzman
Baserad på Gregory Maguires roman.
Sjungs på svenska i översättning av Calle Norlén.
3/10 2026–20/3 2027
Köp biljett på opera.se
GöteborgsOperans huvudpartner: Göteborgs Hamn
Presenteras i överenskommelse med Music Theatre International.
EN DEL AV
VÄSTRA GÖTALANDSREGIONEN
GÖTEBORGS OPERAN

Musik- och kulturskolan

Teater Bild & form Musik Dans




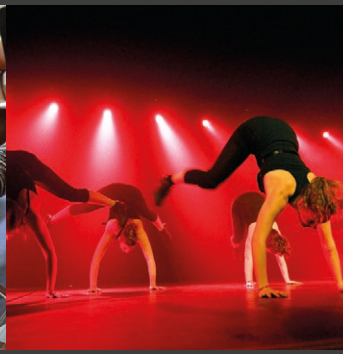

Vänersborgs kommun

www.vanersborg.se/musikochkulturskolan
facebook.com/musikskolanvanersborg

Vänersborg



SÖNDAG 3 JANUARI KL. 18.00
POLSTJÄRNEPRISETS VINTERFESTIVAL – SEMIFINAL
FESTSALEN, KULTURHUSET, VÄNERSBORG

Fira Polstjärneprisets 20-årsjubileum med oss! Polstjärnepriset i Vänersborg är landets främsta tävling inom klassisk musik för unga solister 14–18 år. I år firas Polstjärneprisets 20-årsjubilieum med en Nordic Edition, där tävlingen är öppen för musiker från hela Norden. En nordisk jury väljer ut 20 tävlande och den första tävlingsomgången äger rum bakom lyckta dörrar. De åtta som kvalificerar sig till semifinalen framträder vid kvällens konsert. Efter juryns överläggningar presenteras vilka fyra som går till final två dagar senare i Göteborgs Konserthus.

BILJETTPRIS 150 KRONOR, FRI ENTRÉ UPP TILL 20 ÅR OCH STUDENTER.
Mer information och biljettbokning: yomacenter.se/vinterfestival

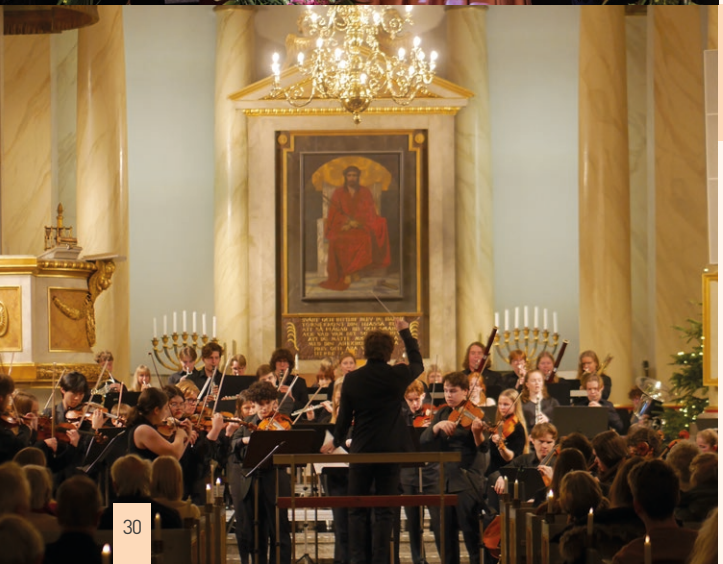

MÅNDAG 4 JANUARI KL. 18.00 OCH 20.00
POLSTJÄRNEPRISETS VINTERFESTIVAL – KONSERTER
FESTSALEN, KULTURHUSET, VÄNERSBORG OCH VÄNERSBORGS KYRKA

Fira Polstjärneprisets 20-årsjubileum med oss! Deltagarna i Polstjärnepriset Nordic Edition 2027 bjuder på två konserter den 4 januari. Konserterna har olika program, så boka in båda så du inte missar något! De unga musikerna spelar i olika sättningar, från solo och ensemble till orkester. I kyrkan får du höra hela Mahlers första symfoni "Titan", en episk resa genom dramatiska landskap och djupa känslor.

BILJETTPRIS 150 KRONOR, FRI ENTRÉ UPP TILL 20 ÅR OCH STUDENTER.
Mer information och biljettbokning: yomacenter.se/vinterfestival

TISDAG 5 JANUARI KL. 15.00
POLSTJÄRNEPRISETS VINTERFESTIVAL – FINAL OCH KONSERTRESA
GÖTEBORGS KONSERTHUS

Fira Polstjärneprisets 20-årsjubileum med oss! Det är dags för den stora finalen av Polstjärnepriset Nordic Edition 2027! Konserten inleds med vinnaren av Polstjärnepriset 2026, pianisten Edward Ahlbeck Glader. Sedan kommer de fyra finalisterna att framföra sina tävlingsbidrag ackompanjerade av Göteborgs Symfoniker. Under tiden som juryn drar sig tillbaka för att överlägga, spelar Polstjärneprisets Festivalorkester Uvertyren till Läderlappen av J. Strauss d y tillsammans med Göteborgs Symfoniker. Sedan är det dags för juryn att kungöra vem som är vinnare av Polstjärnepriset Nordic Edition 2027 och vinnaren får som avslutning briljera i ett extranummer.

Biljetter bokas på Göteborgs Symfonikernas hemsida: gso.se

BILJETTPRIS 150 KR UPP TILL 29 ÅR OCH STUDENTER 75 KR.
Mer information om Polstjärnepriset hittar du på: yomacenter.se/polstjarnepriset

Vänersborgs Musikförening arrangerar en konsertresa till Polstjärneprisets final i Göteborgs konserthus.
Sista anmälningsdag: 5 december till Peter Olsson tel. 0709-468190 eller e-post: pol.olsson@telia.com

Sista betalningsdag: 6 december till bankgiro 5322-8870 Vänersborgs Musikförening eller swish 123 091 2105. Glöm inte ange namn!

Avresa: Vänersborgs resecentrum kl. 12.00; Trollhättans stadshus kl. 12.20.
Beräknad hemkomst: Kl. 19.00.

Pris: 650 kronor (i priset ingår buss, smörgås, kaffe samt inträde till finalen i Göteborgs konserthus). 100 kronors rabatt för medlemmar i Musikföreningen.

Mer information om konsertresan finns på Vänersborgs Musikförenings hemsida: vanersborgsmusikforening.se





KONSTHALLEN TROLLHÄTTAN

Nohabgatan 11B • trollhattan.se/konsthallen

Trollhättans Stad

ONSDAG 20 JANUARI KL. 19.00
BOHUSBLUES
BLÅ SCENEN, KULTURHUSET, VÄNERSBORG



Gitarristen Mats Eriksson från Ljungskile, numera bosatt i Stockholm, hade länge drömmen om att starta ett band i Bohuslän med några av sina favoritmusiker för att få experimentera och skapa musik i sitt sommarhus utanför Lysekil.

Sommaren 2023 gick drömmen i uppfyllelse. Bohusblues är ett namn som möjligen kan vilseleda något. Detta är inte ett renodlat bluesband. Namnet är mer som en metafor, en sinnesstämning, kanske vemod. Musiken har visserligen sina rötter i blues och jazz men lika starkt finns här influenser från svensk vistradition och den orientaliska och afrikanska folkmusiken.

De som bjuder på denna spännande resa är bohuslänningarna Mats Eriksson gitarr, Joakim Rolandsson sax/flöjt, Putte Johander bas och Andreas Werlin trummor.

BILJETTPRIS 250 KRONOR (MEDLEM 200 KRONOR)

SÖNDAG 24 JANUARI KL. 16.00
ITALIENSK AFTON MED WILLIAM DAVIS LIND OCH AMANDA ELVIN
TABITASALEN, KYRKANS HUS, TROLLHÄTTAN

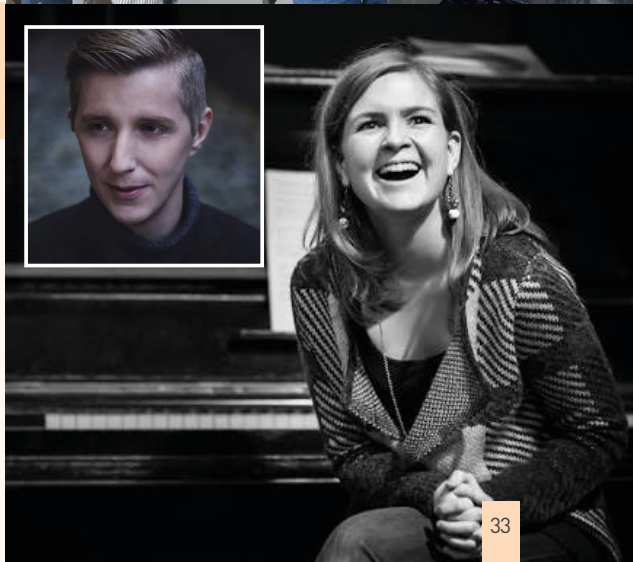

Tenoren William Davis Lind, ursprungligen från Härnösand, påbörjade sin musikresa som frontman i ett coverband under högstadiet och utvecklade sitt intresse för klassisk musik under gymnasiet. Han utbildade sig på Kapellsberg Folkhögskola och sedan på Operahögskolan i Stockholm, där han fick flera stipendier och debuterade på Kungliga Operan. Efter examen har han haft roller på olika operascener och arbetar idag på GöteborgsOperan samt har solistuppdrag och medverkar i internationella produktioner.

Pianisten Amanda Elvin, från Vänersborg, är utbildad vid Programmet för Kammarmusik vid Musikhögskolan i Örebro, har en master i Vocal coach från Kungliga Musikhögskolan i Stockholm och en magisterexamen i kördirigering från Göteborg. Hon var dessutom en av åtta deltagare i Kultur i Västs orkesterdirigeringskurs för unga kvinnor. Nu frilansar hon som ackompanjatör och dirigent.

BILJETTPRIS 250 KRONOR (MEDLEM 150 KRONOR)



FRISERSALONG • FRISERSALONG •

PRINS

Frisörer alltid till din tjänst.

Välkommen till oss!

Kungsgatan 17, Vänersborg,
tel 0521-668 95 www.prins.se

LÖRDAG 30 JANUARI KL. 15.00
RYDÉN & ŘEHÁK
FESTSALEN, KULTURHUSET, VÄNERSBORG



Johannes Rydén cello och Milan Řehák accordeon bildade en duo på Musikhögskolan i Stockholm 2015 och har sedan dess haft återkommande konserter, ofta med fokus på tango nuevo och musik av Astor Piazzolla men även egna arrangemang för cello och dragspel. 2019 var de finalister i kammarmusiktävlingen Ung & Lovande.

De har framträtt runt om i Sverige och spelat musik av bland annat den tjeckiske tonsättaren Jiří Teml. Milan bor idag i Prag och är en av de mest framstående och nyskapande tjeckiska dragspelarna. Johannes frilansar som cellist i olika orkestrar och spelar även barockcello. Samarbetet mellan Milan och Johannes fortsätter regelbundet.

Vid denna konsert framför de musik av Piazzolla, Bragato, Saint-Saëns och Debussy.

BILJETTPRIS 250 KRONOR (MEDLEM 200 KRONOR)



N3

Trollhättans Stad

Mötesplats för ung kultur

Kostnadsfri **KULTURSKOLA**
Öppna **ARRANGEMANG**
KULTURBYRÅ - KREATIV COACHNING
LOKALER - UNGDOMSPENGEN
och mycket, mycket mer...

En plats där du kan
förverkliga dina drömmar
och skapa din framtid.

Välkommen!

trollhattan.se/n3



FREDAG 5 FEBRUARI KL. 19.00
MARILYN
VÄNERSBORGS TEATER

Hon föddes som Norma Jeane men dog som Marilyn Monroe. Hennes största dröm var att bli en bra skådespelare men i en mansdominerad värld förvandlades hon istället till en sexsymbol. Hon hyllades, beundrades och älskades, men bakom den glamorösa Marilyn dolde sig en ensam och oälskad Norma. Vad händer egentligen med Norma allteftersom tiden går? Vilket utrymme får hon i Marilyns liv?

Föreställningen "MARYLIN" bjuder publiken på de viktigaste händelserna ur Marilyn Monroes liv, samtidigt som de mest kända sångerna som "I Wanna be Loved By You" och "Diamonds Are A Girl's Best Friend" framförs.

I föreställningen möter vi Karin Grönberg manus/sång/skådespelare tillsammans med ett sjumannaband med Sveriges främsta jazzmusiker under ledning av trumpetaren, kapellmästaren och arrangören Mårten Lundgren. I bandet finner vi Ulf Holmström altsaxofon, Mattias Carlson tenorsaxofon, Vincent Nilsson trombon, Martin Berggren piano, Mattias Rudebjer bas och Marcus Karlsson trummor.

Karin Grönberg är en mångsidig artist som skriver sina föreställningar själv. Hon är utbildad vid Skara Skolscen, Ersta Sköndal Högskola och Musikhögskolan i Malmö och har tidigare producerat uppsättningar om Edith Piaf och Judy Garland.

I samarbete med Vänersborgs Riksteaterförening och med bidrag från Swedbank Ägarstiftelse Väst.

BILJETTPRIS 300 KRONOR (MEDLEM 250 KRONOR)



W.I.C (Work Inwest Center)

Vi är ett socialt företag som driver olika typer av verksamheter.

W.I.C

Work Inwest Center
Social entrepreneur

Vi tillhandahåller

- *Café & Lunchrestaurang/Catering*
- *Hushållsnära tjänster såsom städ, fönsterputsning, flyttstäd, trädgård m.m.*
- *Cykelverkstad med cykelförsäljning*
- *Arbetsträningsplatser och tjänster mot företag inom Rehab*
- *Lokaler för konferens*
- *Byggåterbruket på Kardanvägen*

www.wiwcenter.se

Kontakta oss:
0520-663831
info@wiwcenter.se

Ni hittar oss på
Hjortmossegatan 5
(gamla sjukhemmet)

TORSDAG 18 FEBRUARI KL. 19.00
PORGY & BESS – JOJO DJERIDI KVARTETT
BLÅ SCENEN, KULTURHUSET, VÄNERSBORG

George Gershwins opera Porgy & Bess hade premiär 1935 och har sedan dess framförts på 100-tals scener runt om i världen. Med en gripande handling och melodier som "Summertime", "I Loves You Porgy", "It Ain't Necessarily So" och många andra har den tolkats i flera olika sammanhang. Ikväll bjuds vi på en förkortad konsertversion i minimal sättning, en jazzkvartett bestående av trumpet, gitarr, kontrabas och trummor.

I två akter får du ta del av Gershwins fantastiska musik och samtidigt följa den dramatiska handlingen i ett häfte med text och bilder, ledsagade av en berättare, en av kvartettmedlemmarna.

Gruppens ledare och initiativtagare till projektet är den mycket meriterade trummisen Jojo Djeridi. Med sig har han Erik Palmberg trumpet, Fredrik Olsson gitarr och vänersborgsbördige Mats Dimming kontrabas.

BILJETTPRIS 250 KRONOR (MEDLEM 150 KRONOR – MED STJÄRNRABATT!)



SÖNDAG 21 FEBRUARI KL. 16.00
MINNA WEURLANDER & DESEO STRING QUARTET
CLIO, FOLKETS HUS, TROLLHÄTTAN

Cinematic Images konsert är en hyllning till filmmusikens kraft – där varje ton bär på en berättelse, och publiken får kliva rakt in i musikens egen filmvärld! Ensemblen, som sedan 2016 gjort sig känd för gränsöverskridande kammarmusik och djärva uttryck, bjuder på en kväll där klassiska filmteman får nya tolkningar och magiska klanger. Deras konserter har hyllats för sin virtuositet och intensitet av en växande publik.

Publiken får uppleva musik från ikoniska filmer som Oppenheimer, Gudfadern, Schindler's List, Romeo och Julia, Rosa Pantern och Cinema Paradiso, allt framfört med virtuositet och närhet som väcker både minnen och känslor.

Ensemblen består av Minna Weurlander accordeon, Joakim Zetterqvist och Saana Kähkönen violin, Jessica Strid viola och Amelia Jakobsson cello.

Konserten är ett samarbete mellan Folkets Hus, Trollhättan och Trollhättans Konsertförening.

BILJETTPRIS 250 KRONOR (MEDLEM 150 KRONOR)





VÄLKOMMEN TILL

RESTAURANG KOPPARGRILLEN

Ring och boka bord!

RESTAURANG KOPPARGRILLEN | HAMNGATAN 13 | VÄNERSBORG |0521-181 51
www.koppargrillen.se

S·A·L·O·N·G

W&N

wikström & norrman

0521-636 00

Edsgatan 14, Vänersborg

0521-636 00

www.wikstromnorrman.se

Konfekt

HÖRNAN

Kungsgatan 19, Trollhättan

0520-58 01 55

Öppet: Vardagar 9-19, lördag 9-16.30, söndag stängt

Scholl ecco rieker charlotte OF SWEDEN ara

NYA SKOR

VI FINNS PÅ FACEBOOK

0521-170 30

Sundsgatan 9, VÄNERSBORG

www.nyaskor.se

LÖRDAG 27 FEBRUARI KL. 12.00
FAMILJEFÖRESTÄLLNING – DORIS OCH DISCOTÅGET
MED MALMARS LILLA MAKALÖSA
KRONANS BIBLIOTEK, TROLLHÄTTAN

Det går som på räls! Hoppa på tåget och följ med Ida, Sara och flodhästen Doris på en musikalisk resa! I låtfavoriter ur Malmars Makalösas repertoar får barnen vara med och sjunga, klappa, hamra, spika och dansa discodans. Vi får svar på frågor som Hur låter en basblockflöjt? och Vem ÄR den där Järnvägs-Knut egentligen...?

Ida Malkolmsson Gadd och Sara Martinsson Arnér, låtskrivare och sångerskor i bandet Malmars Makalösa, ger sig ut på duo-äventyr och framför sina låtar i mindre format. Trakterande ett flertal instrument och skickligt fångande ögonblicket bjuder de in publiken till ett musikaliskt möte där ord, humor och improvisation spelar viktiga roller. Kom och låt svänget sprida sig som pirr i kroppen och fyll sinnet med en hoper nya rim och melodier.

En familjeföreställning utan åldersgräns, som garanterat väcker barnasinnet till liv.

GRATIS ENTRÉ



SÖNDAG 28 FEBRUARI KL. 15.00
BACCHUS GITARRKVARTETT
FESTSALEN, KULTURHUSET, VÄNERSBORG

Om guden Apollon är ”ordning och reda” så är Bacchus ”pengar på fredag!”. Bacchus Gitarrkvartett dedikerar sig till att ta klassisk musik de älskar och göra precis vad de vill med den. I många fall landar det i att spela musik som inte ens är skriven för gitarr!

Ensemblen består av fyra unga klassiska gitarrister som kom samman under studier på masternivå vid Musikhögskolan i Malmö med en gemensam vilja: Att framföra ambitiösa arrangemang av musikhistoriens skatter.

Repertoaren utmärks av kreativa och ambitiösa arrangemang, där gitarrens klangrikedom används för att ge klassiska verk en ny och personlig prägel. Bland annat har en av medlemmarna, Astrid Nyborg Berg, gjort ett arrangemang av Ravels stråkkvartett. Utöver Astrid består gruppen av Tobias Backman, Cecilia Edman Bergman och Timmy Hantoft.

BILJETTPRIS 250 KRONOR (MEDLEM 200 KRONOR)



KÄLLQVIST
BYGG AB

073-974 53 51

fredrik@kallqvistbygg.se



VBG GROUP

SÖNDAG 7 MARS KL. 13.00
FAMILJEFÖRESTÄLLNING – GULD! – POJKEN OCH DEN MAGISKA FISKEN
FESTSALEN, KULTURHUSET, VÄNERSBORG

Barnoperan Guld! är en magisk, rolig och tänkvärd familjeföreställning om vad som egentligen gör oss rika. Det är en spännande och underhållande musikalisk saga om en fattig pojke som fångar en guldfärgad, magisk fisk. Fisken lovar att uppfylla alla önskningar, bara pojken släpper tillbaka honom i havet. Pojken tvekar, men hans föräldrar önskar sig allt större, bättre och finare saker. För varje önskning blir fisken allt svagare och havets vågor allt högre ...

Hur långt kan vi gå för att få det vi tror ska göra oss glada? Var går gränsen mellan att ”behöva” och ”vilja ha”? Guld! är en berättelse om att få allt man önskar men ändå inte bli nöjd.

Rekommenderas för barn från 6 år. Medverkande Micaela Sjöstedt sång och Fredrik Duvling slagverk. Regi Sara Suneson.

I samarbete med Vänersborgs kommun, Vänersborgs Riksteaterförening och Västra Götalandsregionen.

BILJETTPRIS BARN GRATIS (VUXNA 50 KRONOR)



VARGÖN Alloys AB

Musik som *berör*
I Trollhättans församling möter du musik i gudstjänster, konserter och körer.
Vill du lyssna – eller sjunga med?
svenskakyrkan.se/trollhattan/musik
Svenska kyrkan | Trollhättans församling

SÖNDAG 14 MARS KL. 18.00
VIVA ITALIA!
HEBETEATERN, FOLKETS HUS, TROLLHÄTTAN

Göteborg Wind Orchestra och Kristina Kappelin bjuder in till en italienskt inspirerad konsert där opera, film och folkvisor möts i en stämningsfull afton med Medelhavskänsla, där varje melodi bär på en doft av Medelhavet.

Kristina Kappelin, välkänd journalist och författare med lång erfarenhet från Italien, guidar publiken genom kvällen. Efter att i många år ha varit Sveriges Televisions korrespondent i Rom är hon nu intendent på Villa San Michele, ett dynamiskt kulturinstitut och museum på Capri, som 1949 donerades till svenska staten av läkaren och författaren Axel Munthe.

Orkestern leds av dirigenten Alexander Hanson, tidigare orkesterns konstnärlige ledare och numera verksam som musikdirektör för Marinens Musikkår. Han arbetar även med många andra svenska orkestrar, operahus och har även etablerat sig internationellt.

Välkommen till en kväll fylld av musik, berättelser och italiensk atmosfär!

Konserten är ett samarbete mellan Vänersborgs Musikförening, Musik i Trollhättan, Trollhättans Konsertförening och Folkets Hus, Trollhättan.

BILJETTPRIS 300 KRONOR (MEDLEM 200 KRONOR)



SÖNDAG 21 MARS KL. 15.00
DUO PANNAKOTTA
FESTSALEN, KULTURHUSET, VÄNERSBORG



De träffades på Musikhögskolan i Malmö där de båda studerade cello. Efter ett tag började de prata om all bra musik som fanns utanför den klassiska cellorepertoaren, hur synd det var att inte få musicera den och så bildades Duo Pannakotta.

Låtar ur poprepertoaren arrangerades på ett lekfullt och kreativt sätt och ledde så småningom till egna konserter samt samarbeten med andra musiker som bland andra "Timbuktu". Idag får ni höra musik av till exempel Stevie Wonder, Bob Dylan, Carola och Håkan Hellström – på ett sätt ni aldrig tidigare hört den.

Duo Pannakotta består av Charlotta Weber Widerström som till vardags arbetar i Helsingborgs symfoniorkester och Anna Thorstensson som är frilansmusiker i cello/sång i diverse grupper.

BILJETTPRIS 250 KRONOR (MEDLEM 150 KRONOR – MED STJÄRNRABATT!)

ÅRSMÖTE. Efter konserten håller Vänersborgs Musikförening årsmöte kl. 17 i Rådhussalen, Kulturhuset.

ONSDAG 7 APRIL KL. 19.00
FESTSALEN, KULTURHUSET, VÄNERSBORG
PIANO DUO MAILA LAIDNA & TIIU SISASK

TORSDAG 8 APRIL KL. 19.00
EQUMENIAKYRKAN, TROLLHÄTTAN
PIANO DUO MAILA LAIDNA & TIIU SISASK



Pianoduon Maila Laidna och Tiiu Sisask bildades 2013 i Tallinn och har sedan dess gjort sig ett namn på olika scener i Estland samt i internationella tävlingar, där de tagit hem flera förstapriser. Båda studerar doktorandprogram i kammarmusik vid Estlands musik- och teaterakademi, och har fördjupat sina kunskaper under professor Gil Garburg-Sivan vid Kunstuniversität Graz.

Duon har även varit inspirationskälla för verk av de estniska kompositörerna Liisa Hirsch och Riho Esko Maimets. Under konserten framförs ett varierat program med verk av både internationellt välkända och estniska tonsättare, där särskilt Urmas Sisasks Sombrero, som duon uruppförde 2016, står i fokus.

Konserten ingår i serien Baltiska gäster, se sid 13.

BILJETTPRIS 250 KRONOR (MEDLEM 150 KRONOR)

8 april (efter konserten) håller Trollhättans Konsertförening årsmöte i Equmeniakyrkan.

VISIT TROLLHÄTTAN VÄNERSBORG

58°17'1.14" N 12°17'19.10" E

58°22'50.70" N 12°19'24.24" E



Vänersborgs kyrka
mitt i centrum

Vigsel, dop, konfirmation eller begravning
Vänersborg och Väne-Ryrs församling är

En del av ditt liv!

WWW

Facebook

Youtube

Svenska kyrkan | Vänersborg och Väne-Ryrs församling

FREDAG 16 APRIL KL. 18.00
AFTER WORK OCH QUIZ MED LINUS & CINCO DE GUYO
BLÅ SCENEN, KULTURHUSET, VÄNERSBORG



Vässa pennorna och sätt din kunskap på prov! Linus Wallberg och Cinco de Guyo bjuder in till quiz, där frågorna vidrör allt från klassisk allmänbildning till populärkultur och lokal fördjupning. Frågorna varvas och integreras med livemusik under hela kvällen!

Det blir en kväll där både hjärna och hjärta får sitt! Den här unika kombinationen av quiz och liveuppträdande gör att varje moment blir extra minnesvärt, så ta med vännerna och utmana dem – eller dig själv!

När vinnarna av quizet har fått sina välförtjänta priser fortsätter kvällen med livemusik och after-work. Stämningen kommer att vara på topp, med möjlighet att mingla, njuta av god mat och dryck samt låta sig ryckas med av musiken. Kvällen fylls med kunskap, skratt och svängiga toner.

BILJETTPRIS 250 KRONOR (MEDLEM 200 KRONOR)

ONSDAG 21 APRIL KL. 19.00
MATZ NILSSON HAWK ON FLIGHT
BLÅ SCENEN, KULTURHUSET, VÄNERSBORG



Hawk on Flight bildades 1976 och firade 2026 sitt 50-årsjubileum som ett av Sveriges mest långlivade och inflytelserika jazzrockfusionband. Gruppen har jämförts med legender som Miles Davis och Weather Report.

Bandet leds av basisten Matz Nilsson, som varit med sedan starten, och gitarristen Staffan William-Olsson, som tog över efter Ulf Wakenius 1982. Dagens sättning inkluderar även Marcos Ubeda keyboard, Björn Arkö saxar/EWI, Zoltan Csörsz trummor och Åke Linton som ansvarar för ljudet. Under de senaste åren har Hawk on Flight turnerat intensivt i Sverige med stor publiksuccé och utsålda konserter. Hösten 2026 gav de sig ut på sin viktigaste turné hittills för att fira jubileet.

BILJETTPRIS 250 KRONOR (MEDLEM 200 KRONOR)



LÖRDAG 24 APRIL KL. 17.00
VÅRKONSERT MED TROLLHÄTTANS KAMMARKÖR
HEBETEATERN, TROLLHÄTTAN

Trollhättans Kammarkör firar sitt 60-årsjubileum med en vårkonsert där gäster bjuds in och publiken får njuta av körens fantastiska röster och skicklighet. Programdetaljer och information om medverkande kommer att publiceras närmare konserten på föreningens hemsida: trollhattanskonsertforening.se.

Konserten är ett samarbete mellan Folkets Hus Trollhättan, Trollhättans Kammarkör och Trollhättans Konsertförening.

BILJETTPRIS MEDDELAS UNDER VÅREN 2027.

Musik räcker för en livstid
men en livstid räcker inte för all musik.
Igor Stravinsky

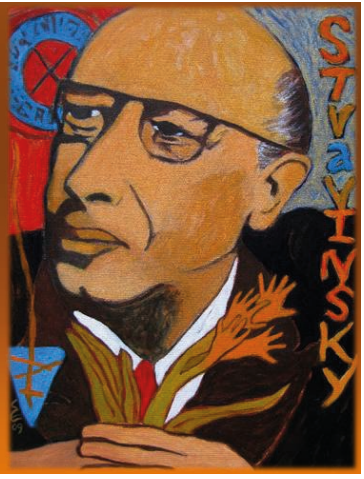



RISBERGS

TROLLHÄTTANS KONSERTFÖRENING

I november 1923 grundades Trollhättans Musiksällskap. 1971 bildades Trollhättans Konsertförening genom en sammanslagning av Musiksällskap, Orkesterförening och Kammarkör. Trollhättans Konsertförening är från och med 2017 en förening med enbart ansvar för konsertarrangemang.

Trollhättans Konsertförening är medlem av Kammarmusikförbundet och arrangörsnätverket Kammarmusik i Väst. Konserterna arrangeras i samarbete med Studiefrämjandet Väst.

VÄNERSBORGS MUSIKFÖRENING

Vänersborgs Musikförening, bildad 1943, är en ideell musikförening som arrangerar konserter och främjar musiklivet i Vänersborg. Föreningen fokuserar på klassisk musik, kammarmusik samt jazz/blues, och är den största kulturföreningen i kommunen.

Vänersborgs Musikförening samarbetar med arrangörsnätverken Kammarmusik i Väst och Knutpunkt samt är medlem i Kammarmusikförbundet och Riksförbundet Svensk Jazz. Konserterna arrangeras i samarbete med Studiefrämjandet Väst och Vänersborgs kommun.

TROLLHÄTTANS KONSERTFÖRENING OCH
VÄNERSBORGS MUSIKFÖRENING
FÅR STÖD FRÅN KULTURRÅDET.

KULTURRÅDET

Svensk Jazz

Kammarmusik förbundet

VÄSTRA GÖTALANDSREGIONEN

TILLGÄNGLIGHET

Ett besök på en restaurang, en idrottshall eller en konsertlokal kan ibland bli mer komplicerat än det borde vara. Sedan tio år finns TD-tillgänglighetsdatabasen, som ska underlätta för alla. I Tillgänglighetsdatabasen kan du söka bland över 7 000 anläggningar runt om i landet men främst i Västra Götaland. Här kan du få en uppfattning om hur lokalen ser ut, om det saknas något, om du klarar besöket själv eller om du i värsta fall måste ställa in besöket.

Tillgänglighetsdatabasen har utvecklats till att vara en modern, enkel och effektiv hjälp, där syftet är att alla ska ha lika rätt och möjlighet att ta del av det utbud som samhället erbjuder.

Vi vill att konserterna ska vara tillgängliga för alla människor oavsett funktionsförmåga. Så långt som möjligt arbetar vi därför, tillsammans med de som vi hyr våra konsertlokaler av, för att skapa bättre upplevelser och så långt som möjligt ta bort de barriärer som försvårar.

Hiss och tillgänglighetsanpassade toaletter finns nära de konsertlokaler som vi hyr.

Läs mer på om Tillgänglighetsdatabasen på: t-d.se

Vänersborgs kommun · Trollhättans Stad · Västra Götalandsregionen

ÅRSMÖTEN

Kom och gör din stämma hörd om program, utbud och föreningens verksamhet i stort!

vänersborgsmusik
VÄNERSBORGS MUSIKFÖRENING

Söndag 21 mars ca kl 17, Rådhussalen, Kulturhuset, Vänersborg
Valberedningen har före mötet lagt förslag på ledamöter till styrelsen.

Trollhättans Konsertförening

Torsdag 8 april efter konserten, Equmeniakyrkan, Trollhättan
Valberedningen har före mötet lagt förslag på ledamöter till styrelsen.

Reservation för eventuella ändringar

BLI MEDLEM!

Som medlem får du, när du visar giltigt medlemskort, rabatt på biljettpriserna, information om kommande program och speciella medlemserbjudanden. Framför allt är du med och stödjer verksamheten. Medlemskort kan du köpa i anslutning till konserterna. Du kan också betala via din bank på internet eller via Swish. Glöm inte att tydligt ange ditt namn, adress, e-postadress och telefonnummer.

TROLLHÄTTANS KONSERTFÖRENING

Medlemsavgiften per konsertsäsong (höst/vår) är 250 kronor.
Betala på bankgiro 535-0749 eller Swish 123 679 2253.
Efter inbetalning skickas medlemskortet till dig.
Du kan också köpa medlemskort vid någon konsert arrangerad av Trollhättans Konsertförening.

Kontakt: Sten Bengtsson, Torsredsvägen 71, 461 57 Trollhättan, mobil 070-648 62 27, e-post: info@trollhattanskonsertforening.se

VÄNERSBORGS MUSIKFÖRENING

Medlemsavgiften per konsertsäsong (höst/vår) är 300 kronor.
Betala på bankgiro 5322 – 8870 eller Swish 123 091 2105.
Efter inbetalning skickas medlemskortet till dig.
Du kan också köpa medlemskort vid någon konsert arrangerad av Vänersborgs Musikförening.

Kontakt: Bengt Andersson, mobil 070-910 71 77, e-post: benan.andersson@gmail.com eller musik@vanersborgsmusikforening.se

vänersborgsmusik
VÄNERSBORGS MUSIKFÖRENING

Trollhättans Konsertförening

Vi finns på facebook.

GRAFISK FORM: MATHIAS CARLSSON CELA.NU | TRYCK: RSBERGS | ISO 1400 | UDDEVALLA