Vallentunapaletten 2020/2

ORDFÖRANDEN HAR ORDET

Kära konstmedlem

Så har vi inträtt i ett nytt decennium, men det glada 20-talet ter sig som avlägsen historia. Den stora världen med virus och annat tränger sig nu på med sin ovisshet.

Rörelsefriheten hotas och funderingarna om framtiden virvlar runt. Möjligen kan lite förtröstansfull information om vår förening hjälpa till att värja vår hanterliga, lilla värld från att helt invaderas av den stora. Här följer därför lite info om vårens begivenheter i vår förening.

Ett glädjande besked från kommunen var att föreningen för år 2020 tilldelats ett fördubblat kulturbidrag: Från 10 000 kr till 20 000 kr. Det gör att vi kan genomföra fler evenemang i Vallentuna än tidigare.

Först ut är ett föredrag i Kulturrummet om *Lena Cronqvist* och om hennes innehållsrika utställning med många nya verk på Waldemarsudde. Intendent Elisabet Hedstrand som ordnar utställningen kommer ut till oss i Vallentuna den 12 mars och berättar om Cronqvist och om utställningen. Det får du inte missa. Föreläsningen följs sedan upp en vecka senare med en *guidad visning av utställningen* med Elisabet.

Den 16 april kommer den kände och skickliga kulturfilmaren *Anders Hanser* till Vallentuna och visar och berättar om två av sina filmer: En om *Anders Zorn* och en om *Julia Beck*. Om detta unika filmarrangemang slår väl ut kan samarbetet med Hanser fortsätta nästa år.

Vi har nu också fått bekräftelse från *Nya Karolinska* om att vi kan bese den stora konst-samlingen där. Det sägs vara den enskilt största satsningen på offentlig konst som skett i Sverige! Den guidade visningen äger rum onsdagen den 13 maj kl 17 och snart kan du anmäla dig till visningen.

Framåt försommaren följer information på hemsidan och i Paletten om sommarens och höstens aktiviteter.

Till sist vill jag be dig att *så snart som möjligt betala in medlemsavgiften 300 kr* för år 2020. Det underlättar verkligen för vår inköpsgrupp om de i god tid vet för hur stort belopp de kan köpa konst för det kommande medlemslotteriet.

Det är många som redan har gjort det ,och glädjande nog även flera nya medlemmar. Med detta vill jag önska dig en berikande vår i förhoppning om att vi snart kan träffas igen!

AKTUELLA ARRANGEMANG

FÖREDRAG OM LENA CRONQVIST

Torsdagen den 12 mars, kl 18.30. Fri entré
Kulturrummet, Vallentuna kulturhus

Vi påminner om föredraget då intendenten vid Waldemarsudde Elisabet Hedstand kommer till Vallentuna. Hon berättar om Lena Cronqvist, och introducerar utställningen med hennes verk som visas på Waldemarsudde. Konstföreningen har bokat en guidad visning med Elisabet Hedstrand en vecka senare.

En mer utförlig presentation finns i Paletten nummer 1 2020 och på hemsidan.
Välkommen till en spännande föreläsning. Ingen föranmälan krävs.

GUIDAD VISNING AV LENA CRONQVISTUTSTÄLLNINGEN

Torsdag 19 mars klockan 16.00. Visnings- och entréavgift
Waldemarsudde

Föredraget om Lena Cronqvist följs upp med en guidad visning av den stora Lena Cronqvistutställningen på Waldemarsudde. Guide är även nu Elisabet Hedstrand. I utställningen ingår verk från 1960-talet fram till idag. Presentationen inkluderar ett flertal målningar från senare år, som aldrig visats publikt.

Konstföreningen har bokat en visning för max 30 personer. Visningsavgiften är 5**0 kr** för de som betalat årets medlemsavgift och **100 kr** för övriga. Medlemmar har företräde. Därtill kommer en reducerad entréavgift på 140 kr som betalas av var och en i muséets kassa.

Anmälan **senast 11 mars** till info@vallentunakonstforening.se, eller till Monica Hollstrand, tel 070-342 41 49. Anmälningsformulär finns också på vår hemsida www.vallentunakonstforening.se. Observera att maxantalet snart kan vara nått, så vänta inte för länge med din anmälan.

Visningsavgiften 50 kr (eller 100 kr) betalas till **Pg 81 59 31-1** när du fått bekräftelse från Monica per mejl eller telefon.

KONSTFILMER OM ANDERS ZORN OCH JULIA BECK

Torsdagen den 16 april klockan 18.30. Fri entré
Kulturrummet, Vallentuna kulturhus

Anders Hanser kommer personligen till Vallentuna och visar två av sina fina konstfilmer. Anders Hanser har en särskild koppling till Vallentuna, då han tidigt i sin karriär var ABBAs officiella fotograf. Sedan dess har han producerat ett otal filmer, varav flera belönats med priser. Han har själv belönats med bl.a HM Konungens guldmedalj för framstående insatser som fotograf. Nu berättar han själv i mellanakten om sin ”resa” som producent och fotograf.

Anders bror min – Zorns syster berättar (60 min)
Många känner till att Anders Zorn hade en segelbåt som hette Mejt, men få vet att den var uppkallad efter hans 21 år yngre syster. För första gången framträder nu Mejt genom sina dagböcker, och vi får möta hennes unika och fascinerande berättelser om livet på Zorngården. Närmare Zorn och hans tid har vi aldrig varit.

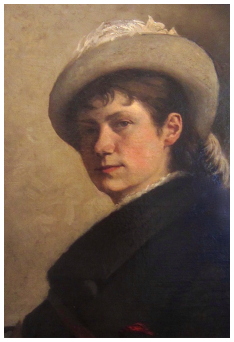

Julia Beck – svunna minnen (25 min)
Julia Beck var en av alla de konstnärer som på 1880-talet sökte sig till Paris och målarkolonin i Grez. Julia Beck har kallats ”den nya Monet”, men målade i själva verket sina näckrosdammar tio år innan Monet. Hon var en av sin tids mest framgångsrika kvinnliga konstnärer som var verksam i Frankrike. Året innan hon avled år 1934, erhöll hon Frankrikes förnämsta orden, Hederslegionen.

Konstvisning på Karolinska Universitetssjukhuset I Solna

Onsdagen den 13 maj klockan 17.00-18.00. Visningsavgift
Samling Huvudentrén, Eugeniavägen 3, Solna

Anna Hedin tar emot och guidar oss under en timme, där vi får ta del av den spännande konsten. Reservera datumet, så kommer mer information om anmälan och kostnad längre fram. Mer information kommer också inom kort på hemsidan.

HÄNT SEN SIST

ÅRETS VINSTUTSTÄLLNING

1-11 februari 2020

Årets **vinstutställning** presenterades i Konstkuben i Vallentuna Kulturhus.

Vernissagen vid årets Vinstutställning blev en mycket välbesökt tillställning. Kanske ett nytt vernissagerekord?

Omkring 50 medlemmar hade sökt sig till vernissagen i Konstkuben, varför det blev härlig trängsel i den lilla lokalen.

16 vinster i varierande tekniker visades, såsom målningar, grafik, skulpturer, smycken och trådslöjd.

Gun-Britt Sandström från inköps-gruppen berättade fängslande och utförligt om verken, som därmed berikades med ytterligare inblickar och perspektiv.

Efteråt lämnade många nöjda besökare vernissagen med förväntansfyllda blickar riktade mot det kommande medlemslotteriet.

Många medlemmar lämnade in prioriteringslistor i utställningslokalen, via mejl, eller digitalt via hemsidan. Lyckliga vinnare redovisas nedan, och de har all godkänt publicering i sann GDPR-anda.

GRATTIS, NI VANN!

Vinstlott	Vinnare	Vinst nr
1	Silvia Riddersjö	14
2	Anna Christina Ekholm	16
3	Eva Holmström	10
4	Siv Einerth	12
5	Hans Göransson	15
6	Birgitta Ericsson	3
7	Agneta Falk	1
8	Gunilla Bohlin	5

Vinstlott	Vinnare	Vinst nr
9	Per Olof Blomberg	11
10	Marie Holmström	2
11	Britt-Marie Heidmark	9
12	Ingela Dahlén	4
13	Claes Ericsson	7
14	Inga-Lill Trenter	8
15	Klay Hilmertz	13
16	Cecilia Rybrink	6

FÖRENINGENS ÅRSMÖTE

Tisdagen den 11 februari klockan 19.00
Kulturrummet, Vallentuna kulturhus

Till årsmötet hade glädjande nog ett stort antal personer kommit, totalt 74 medlemmar. Till mötesordförande valdes Bo Schylander, som skickligt ledde årsmötesförhandlingarna under god och trevlig stämning.

Styrelsen beviljades ansvarsfrihet, budgetförslaget för 2020 antogs och medlemsavgiften för 2021 fastställdes till 300 kr. Två nya medlemmar invaldes som funktionärer: Britt-Marie Bilfeldt som suppleant och Britt-Marie Heidmark som medlem i inköpsgruppen. Årsmötet avslutades med att Maj Norling och Annika Adams avtackades för utomordentliga och viktiga insatser för föreningen.

Efter årsmötet serverades ett läckert bord med förfriskningar, frukt och tilltugg. Därefter vidtog kvällens högtidsstund, medlemslotteriet. 16 vinster lottades ut till lika många glada vinnare. Några andra kunde trösta sig med vinster från ett utökat ringlotteri och med en närvarovinst. Allt finns redovisat i årsmötesprotokollet som finns på hemsidan. Där finns även alla övriga årsmöteshandlingar.

FÖRENINGENS STYRELSE 2020 (Mer information finns på hemsidan.)

Lennart Hallsten, **ordförande**
Stig Rybrink, **vice ordförande**
Karin Hammarqvist, **sekreterare**
Monica Hollstrand, **kassör**
Magnus Bard, **ledamot**
Britt-Marie Bilfeldt, **suppleant**
Åsa Svidén, **suppleant**

Inköpsgrupp: Stig Rybrink, Britt-Marie Heidmark, Gun-Britt Sandström och Marie Sparr.

Utställningsgrupp: Magnus Bard, Lena Björn-Svensson, Mats Nicklasson och Lennart Ålund

Konst I Roslagen: Lena Björn-Svensson, Kerstin Mattsson

MEDLEMSAVGIFT 2020

Det är glädjande att många nya medlemmar tillkommit även i år, och att så många ”gamla” medlemmar betalat medlemsavgiften för 2020.

Här kommer en påminnelse till er som inte betalat medlemsavgiften ännu.

Det krävs att man betalat årsavgiften för att få reducerat pris till våra arrangemang. Var tionde medlem vinner ett konstverk, och vi brukar också lotta ut en närvarovinst vid årsmötet. Det är värdefullt för inköpsgruppen att de så tidigt som möjligt på året kan inhandla konstverk till medlemslotteriet.

Årsavgiften är 300 kronor - Betalas till PG 81 59 31-1
Notera namn på de personer som avses. Betalas senast 30 mars

VALLENTUNA KONSTFÖRENING

c/o Rosengårdsvägen 183, 186 33 Vallentuna

www.vallentunakonstforening.se vkf@vallentunakonstforening.se

PG 81 59 31- 1 / Org.nr 802444-2819