



Vallentuna paletten

Vallentuna konstförening • 1/2017

Vinsterna i medlemslotteriet

Årets lotteri har 15 vinster; som stadgarna säger, en vinst för var tionde medlem.

Den som inte kan komma till utlottningen vid årsmötet den 15 februari ska inte glömma att lämna in en prioriteringslista senast dagen före mötet. Tänk på att den som fått i uppdrag att välja vinst åt någon annan måste ha en fullmakt.

Vinsterna visas på sid. 1 och 4. De kan ses i större format i Galleriet på webben, galleri2.vallentunakonstforening.se, eller klicka via hemsidan. Men allra bäst är förstås att komma till Konstkuben i Kulturhuset mellan den 10 och 15 februari under bibliotekets öppettider. Föreningen har en värd på plats alla vardagar mellan 16 och 18 och på lördag och söndag mellan 12 och 16. Lennart Ålund kommer att presentera utställningen kl. 12 på lördagen, den 11/2.

1
Surrounded by magic
Arch Pigment Art 33x35 cm,
Dorina Mocan



2
Light III
Akwarell 23x23 cm
Helena Trovaj



3
Vid havet
Blandteknik 21x21cm
Ulla-Britt Hede



4
Dam med boa
Torrnälsgravyr 25x34 cm
Ann-Christin Lindvall Nordberg



5
Vi två
Keramik 25x27 cm
Vivi Calissendorf



Årsmöte onsdag 15 februari kl. 19 i Kulturrummet
Se kallelse med dagordning på sid. 2.
Alla medlemmar är välkomna!

Kalendariet

- 10 - 15 februari, Konstkuben
Utställning av vinsterna i medlemslotteriet
Visning 11 februari kl. 12, Lennart Ålund
Se ovan.

- 15 februari kl. 19, Kulturrummet
Årsmöte
Se sid. 2.

- 3 april kl 14
Skulpturvandring Södermalm, Anders Engman
Se sid. 2 och nr 2/2017.

- 22 april kl. 14
Utflykt till Villa Akleja, Vaxholm
J.A.G. Acke-utställning
Se sid. 3.

- ? maj, Waldemarsudde
Visning Miró-utställning
- 10 juni, Bussutflykt till Österbybruk
Bruno Liljefors-utställning
Se sid. 2 och nr 2/2017.

Att se i grannskapet

Väsby Konsthall

www.vasbykonsthall.com

Öppet onsdag, torsdag 12-17, fredag-söndag 12-16

18/2-12/3	Annette Ahrenberg Carola Edlund	blandade media målning, skulptur
18/3-9/4	Gunilla Sköld Feiler Linda Lasson	bildkonst broderi
22/4-21/5	Akvarellsalong	jurybedömd

Edsvik Konsthall

www.edsvik.com

Öppet tisdag-söndag 11-17

25/2-19/3	Eva Björk Hamne LINIA, TEXTURA et FORMA	akvarell linje, yta, form
25/3-16/4	Helena Trovaj; Boris Culjat	måleri
21/4-23/4	Edsvik Art Fair	
13/5-4/6	Fia Kvissber; Maria Lilja	

Galleri Aniara/Sollentuna bibl. www.bibliotekenisollentuna.se

Öppet måndag-fredag 9-19, lördag 11-16, söndag 12-16

18/2-26/3	Förening Renqvists verkstad	samlingsutställning
1/4-7/5	Yumiko Shiozaki	foto
20/5-25/6	Toshiki Karasawa	objekt

Överby Gård

www.overbygard.org

Öppet lördag, söndag 12-16; Stäketleden, Rotebro

4/2-19/2	Kerstin Lagerman Haas Stina Ström	keramik måleri, keramik
25/2-12/3	Eliana Borozanov Mari-Sofi Lorantz	måleri teckning
18/3-2/4	Birgitta Jonvall Alm	måleri, blandteknik
8/4-30/4	Överbygruppen	Vårsalong
6/5-21/5	Margareta Öhberg	Akvarell, måleri

Länsmansgården

www.osterakerskonsthall.se

Öppet lördag, söndag 12-16

4/2-26/2	Ulf Gripenholm	måleri, grafik
11/3-2/4	Curt Barv	måleri
4/3-26/3	Woo-Bock Lee	origami, collage
8/4-7/5	Ebba Von Wachenfeldt	glas

Medlemsnumren blev tyvärr felaktigt angivna på förra numret av Vallentunapaletten. *Det har dock ingen praktisk betydelse – det korrekta numret som gäller för medlemslotteriet är det som står på adressetiketten till detta nummer.*

Vår månadskonstnär

I **Folkvandvårdens** väntrum, **Tuna torg 4**, heter utställaren under februari och mars **Solveig Danell**.

Solveig Danell började måla på allvar för drygt tio år sedan, först i akvarell sedan och numera mest i olja. Målar ofta föremål som finns i den nära omgivning men försöker göra egna tolkningar och förenklingar av förebilderna. Under senare år har hon också börjat måla stiliserade landskap med strävan mot det abstrakta, men målar också gärna människor, särskilt porträtt.

Kommer med våren

Skulpturer på Södermalm

Måndag 3 april kl. 14 träffas vi vid fontänskulpturen på **Mariarorget** för att med **Anders Engman** som guide få ett smakprov av alla de skulpturer som finns på ön.

Deltagaravgiften är 100 kr. Mer information kommer i nästa nummer. Anmälan till **Lennart Ålund**, 0761412299, mejl lennart.alund@gmail.com.

Utflykt till Vaxholm

Läs på sid. 3.

Bussresa till Bruno Liljefors

Vårens bussutflykt planeras till den 10 juni med Österbybruk som mål. Vi kommer att se en jubileumsutställning med Bruno Liljefors och också titta in till några konsthantverkare. Resan tar förstås hela dagen. Detaljerat program med definitiva tids- och prisuppgifter kommer i senare nummer.

Och kanske – visning av Miró-utställningen

Kallelse till årsmöte

Medlemmarna kallas till föreningens årsmöte i **Kulturhusets Kulturrum den 15 februari kl. 19** enligt nedanstående dagordning. Årsmöteshandlingar, inklusive budgetförslag, kommer att finnas för nedladdning från föreningens hemsida, www.vallentunakonstforening.se.

Efter årsmötesförhandlingarna finns kaffe med hembakat bröd att tillgå. Kvällen avslutas på traditionellt sätt med utlottning av vinsterna i medlemslotteriet.

Dagordning

- | | |
|--|-----------------------------------|
| 1 Mötet öppnas | b 2 ordinarie ledamöter för 2 år |
| 2 Fråga om mötet utlysts i stadgeenlig tid | c En suppleant för 2 år |
| 3 Val av mötesordförande | d En revisor för 1 år |
| 4 Val av mötessekreterare | e En revisorsuppleant för 1 år |
| 5 Val av två justeringsmän | f Inköpsgrupp. 3 pers. för 1 år |
| 6 Verksamhetsberättelse | g Utst.grupp. 3 pers. för 1 år |
| 7 Ekonomisk berättelse | h Valberedning 3 pers för 1 år |
| 8 Revisorns berättelse | 11 Eventuella arvoden |
| 9 Fråga om ansvarsfrihet | 12 Beslut om budget och årsavgift |
| 10 Val av (a - h) | 13 Övriga ärenden |
| a Styrelseordförande för 1 år | 14 Mötet avslutas |

Föreningens styrelse 2016

Ordförande	Alf Åhbeck	affe@ahbeck.se	51172488
Vice ordförande	Stig Rybrink	0851171941@telia.com	51171941
Sekreterare	Lennart Hallsten	lennart.hallsten@gmail.com	51177387
Kassör	Gun-Britt Sandström	gunbritt.sandstrom@zeta.telenordia.se	51173638
Ledamot	Hans Göransson	hans.g@telia.com	51177839
Suppleant	Maj Norling	ainamaj.norling@gmail.com	51172583
Suppleant	Marjatta Saastamoinen	marjatta.saastamoinen@gmail.com	704006535

Inköpsgrupp

Mona Beck-Andersson, Stig Rybrink, Louis Sparr, Lennart Ålund

Utställningsgrupp

Hans Göransson, Mats Nicklasson, Lena Björn Svensson, Marjatta Saastamoinen

Konst i Roslagen

Stig Rybrink, Hans Dhejne

Museiguide

NATIONALMUSEUM DESIGN www.nationalmuseum.se
Eero Aarnio en av Skandinavien främsta designikoner
8 februari – 23 april

Moderna Museet www.modernamuseet.se
MARINA ABRAMOVIĆ THE CLEANER
Marina Abramović är en av vår tids mest omtalade konstnärer – en banbrytande föregångare inom performance som idag fortsätter att pröva gränserna för konceptbegreppet.
18 februari – 21 maj
LOULOU CHERINET
Installationer där rörlig bild och berättande är centrala element.
11 mars – 18 juni
SKRIVET I LJUS DE FÖRSTA FOTOGRAFERNA
Verk ur museets unika daguerreotypsamling och verk av några av historiens internationellt mest kända fotografer
8 april – 24 september

Prins Eugens Waldemarsudde www.waldemarsudde.se
Joan Miró – Vardagslivets poesi
En stor utställning med verk av den spanske surrealisterna Joan Miró (1893-1983), en av 1900-talets mest uppmärksammade konstnärer.
11 februari – 4 juni
En sagolik skola – Folkskolan 175 år
I denna vandringsutställning visas en mängd konstskatter från förra sekelskiftets läseböcker, jultidningar och barnbiblioteket Saga – Sveriges största lässatsning någonsin. På Prins Eugens Waldemarsudde visas samtidigt ett stort urval originalillustrationer av bland andra Carl Larsson, Jenny Nyström, Elsa Beskow, Ottilia Adelborg och Einar Nerman och även verk av prins Eugen kopplade till skolor.
11 mars – 21 maj

Millesgården www.millesgarden.se
GERDA WEGENER & The Danish Girl
I utställningen visas Gerda Wegeners målningar föreställande eleganta och sensuella kvinnor, men som kvinnlig konstnär skildrar hon kvinnors skönhet med lika delar inlevelse, förståelse och fascination.
4 februari – 14 maj
CHANEL BALMAIN DIOR MARIANNE BERNADOTTE - EN STILIKON
Med utgångspunkt från några av Marianne Bernadottes modeplagg från främst 1970- och 1980-talen berättar vi om dessa franska modehus och deras sömnad.
18 mars – 11 juni

Sven-Harrys konsthall sven-harrys.se
URBAN LARSSON
Urban Larssons målningar har vänt modernismen ryggen. och tycks istället omfamna alla klassiska discipliner som nakenstudie, stilleben, friluftsmåleri och porträtt.
18 februari – 16 april

Magasin III www.magasin3.com
M*r>0r
Tony Oursler är en av nyckelpersonerna inom videokonstens utveckling.
11 februari – 11 juni
Gunnel Wahlstrand
En omfattande separatutställning med konstnären som skapat en extraordinär serie av storskaliga tuschmålningar på papper.
11 februari – 11 juni

Fotografiska fotografiska.eu
Charlotte Gyllenhammar Natt
En retrospektiv utställning med fotografi, skulptur och film av konstnären som har sitt eget fascinerande universum.
– 5 mars

Artipelag www.artipelag.se
Lars Wallin – Fashion Stories Utställningen är uppbyggd kring fyra teman – hantverk, couture, brud och scen.
– 12 mars
Edmund de Waal och Giorgio Morandi I utställningen möter den brittiske keramikern och författaren Edmund de Waal (f. 1964) den italienske målaren Giorgio Morandi (f. 1890, d. 1964) i en dialog om stilleben och de enkla tingens magi.
7 april – 1 oktober

Kulturhuset Stadsteatern kulturhusetstadsteatern.se
Natura Dentata Utställningen tar sin avstamp i den hänsynslösa naturen. Här möts konst och mode i en mörk omfamning.
17 mars – 18 juni

Spritmuseum www.spritmuseum.se
EGENTLIGHETER – LENA ANDERSSON & DAN WOLGERS.
Utställningen är formgiven av Dan Wolgers som en legering där objekt och text har samma tyngd. Till ett trettiotal verk ur Wolgers produktion har Andersson skrivit texter. Det urvalet utgör Egentligheter.
– 17 april
ROCKY PÅ SPRITMUSEUM
Seriehunden Rocky slår upp dörrarna till sitt nya hem på Spritmuseum. I flyttlässet ingår såväl ateljé, som vardagsrum, kök och ett helt lantställe.
11 februari – 29 oktober

Thielska Galleriet www.thielska-galleriet.se
Konstnärlig blomstring. Art Nouveau från Rörstrand, 1895–1920
Slingrande former med inspiration från naturen utmärker konst och hantverk i Jugend- eller Art Nouveau-stil vid sekelskiftet 1900.
18 februari – 4 juni

Utflykt till Villa Akleja i Vaxholm

Villa Akleja var konstnären **J.A.G. Ackes** hem från 1901. Bostaden har inköpts av Ackesamlaren Claes Moser som bjuder in vår förening till ett sekelskiftesevenemang under 1½ timme med Acke och hans fru Eja i centrum. Claes berättar om konsten i hemmet och om livet i Villa Akleja med vännerna Anders Zorn, Carl Larsson, Bruno Liljefors, Gustaf Fröding och Verner von Heidenstam. Engagerat och initierat låter Claes oss träffa en av de mest egensinniga företrädarna för sin generation. Villa Akleja är ett kulturminnesmärkt hem, vars samling omfattar omkring 150 verk från alla tidsperioder ur Ackes liv. Villan, med adressen Pilgatan 5 i Vaxholm, ligger i ett område med några av Vaxholms större sommarvillor.

Konstnären J.A.G. Acke (1859-1924) har beskrivits som en iderik mångfrestare som ständigt utveckledes och följde med sin tid. Han var en centralfigur i konstnärskolonin Öningeby på Åland, och han utförde några av förra sekelskiftets mest diskuterade målningar. Ernest Thiel förvärvade flera av Ackes verk och blev en av hans mecenater. Du kan läsa mer om Acke och Villa Akleja på nätet: <http://villaaakleja.se/villa-akleja/>.

Konstsamlingen i Villa Akleja är endast tillgänglig för förbeställda gruppbesök. Konstföreningen har bokat en guidning **lördagen den 22 april 2017 kl. 14**, med samling vid entrén senast kl. 13.50. Vi måste vara minst 20 och högst 45 besökare för att guidningen ska äga rum. Kostnaden för guidningen är **250 kr per person**, inklusive kaffe/te med smörgås och sötsak. För att begränsa kostnaden för utflykten åker vi dit i egna bilar (tar en dryg halvtimme) eller med SL, buss 610 eller 27A till Roslags-Näsby trafikplats för byte till buss 670, som kör till Timmermansvägen i Vaxholm. Denna resa tar ca 70 minuter.

Det finns busshållplats och parkeringsplatser i närheten. Villan är inte helt handikappanpassad. Med rullator kan man inte ta sig till villans övre plan.

För att anmäla dig till besöket gör du så här: Kontakta Lennart Hallsten per telefon **08-51177387**, alternativt **072-221 65 11**, eller via e-post till lennart.hallsten@gmail.com, och ange besökarnas **namn, telefonnummer och e-postadress**. Om du/ni tänker åka dit med **egen bil** anger du hur många **medresenärer** du kan erbjuda plats för. Om du/ni tänker åka dit med **SL** eller vill resa dit som **passagerare** i annans bil anmäler du det. I det senare fallet lämnar Lennart besked om vilken bilförare du kan kontakta och bestämma träff med.

I samband med anmälan lämnar Lennart besked om det finns plats för dig/er till guidningen. I så fall betalar du in visningskostnaden till föreningens plusgirokonto **815931-1** och anger ditt/era namn. Anmälan och betalning måste vara inne **senast den 15 april 2017**. Anmälan är bindande. För frågor kring visningen, kontakta Lennart, som hälsar alla **Mycket välkomna!**

Styrelsen föreslår oförändrad årsavgift, **275 kr.**

Betala in avgiften nu så att det inte blir bortglömt!

Föreningens PG-konto är fortfarande **81 59 31-1.**



MEDLEMSBEVIS - Vallentuna konstförening
för det år och med det medlemsnummer som anges ovan.

Fler vinster i medlemslotteriet

6

Lusthus/Periskop
Giclée fine art 33x33 cm
K.G. Nilsson

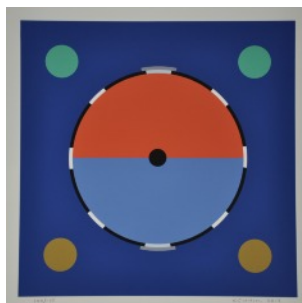

7

Amos 5:23-24
Serigrafi 33x30 cm
Peter Freudenthal

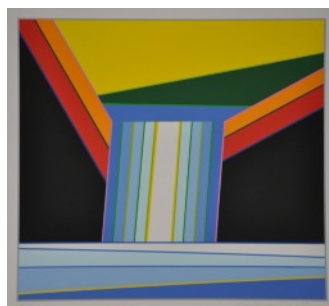

8

Vasaloppsåkare
Litografi 60x87 cm
Ina Almegård



9

Hundens allvarsamhet
Akvarell 46x33 cm
Magdalena Malmvall-Nisses

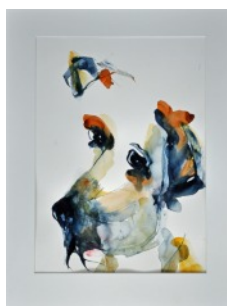

10

Manhattan
Litografi 33x41 cm
Lisa Rinnevu



11

Danielle, movement 7
Giclée 55x35cm
Peter Sherman

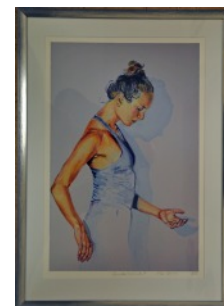

12

Medvind
Keramik 22x20 cm
Margareta Lewkowics



13

Berättelse I och II
Akvarell 13x23 cm
Birgitta Salomonsson

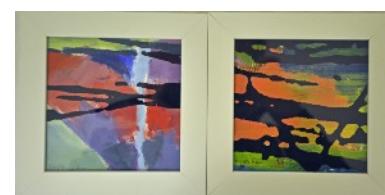

14

Halssmycke Trassel XXL
Silver, hematitsten
Anette Roxnäs

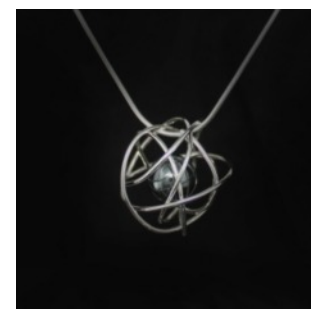

15

Papegojor
Olja 52x40 cm
Amalia Ärfelt

