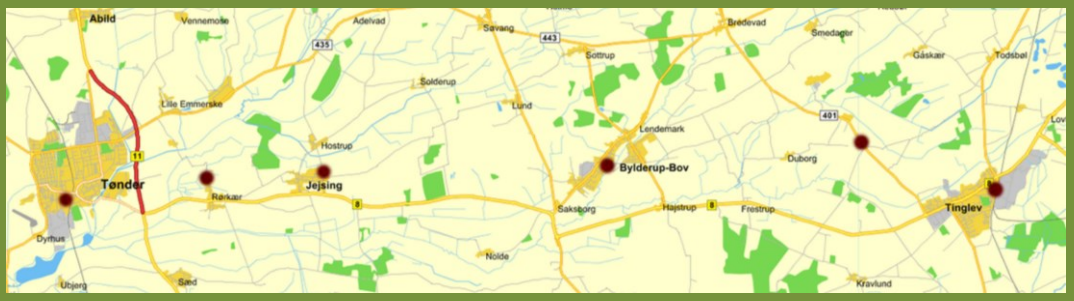

Maj 2013

Besigtigelsesrapport

Tønder – Tinglev – banen

Bilag 1 - Oversigtskort

Styregruppen

STTS

Styregruppen STTS
Postboks 45
6270 Tønder

Tlf.: **2031 9697**
Fax.: **3514 2814**
E-mail.: **stts@stts.dk**

2013 © 91-440.com
European Railway Network

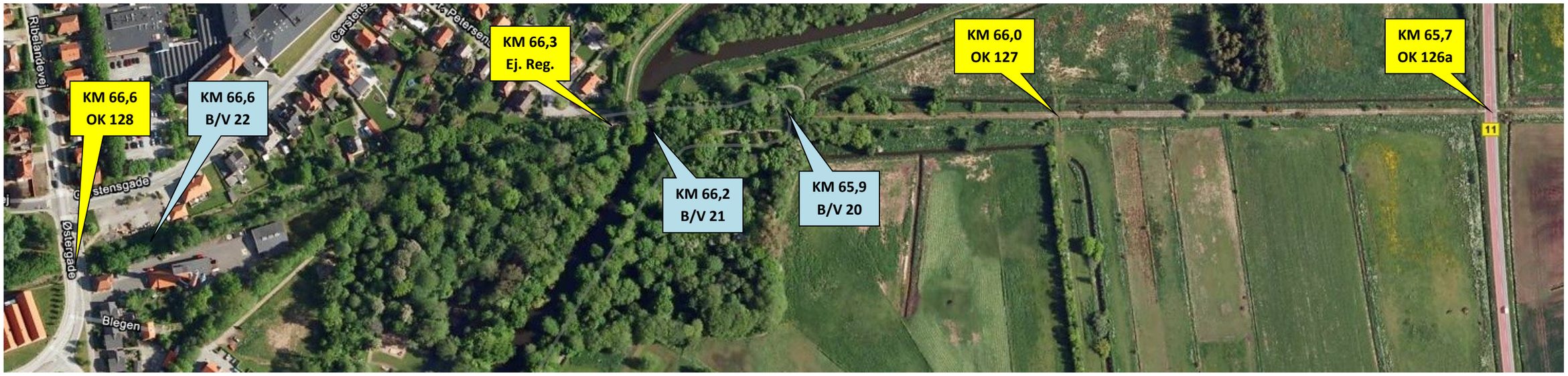

2013 © 91-440.COM

KM 65,7
OK 126a
KM 65,1
OK 126
KM 64,9
B/V 19
KM 64,7
B/V 18
KM 64,3
B/V 17
KM 63,8
B/V 16
Skovfennen
Mejerholmvej
Mejerholmvej
Skovfennen
11

KM 63,8
B/V 16
KM 63,8
OK 125
KM 62,4
OK 123
KM 61,4
Ej. Reg.
Skovfennen
Rørkærvej
Rørkærvej

KM 61,2
OK 121
KM 61,0
B/V 15
KM 61,4
Ej. Reg.
KM 60,6
OK 120
KM 59,1
OK 119
Æ Stokstj
Rørkærvej
Kindergarten
Jejsing
Jejsing
Forsamlingshus
Hedeagervej
Hedeagervej

KM 59,1
OK 119
KM 58,0
OK 118
KM 57,9
B/V 14
KM 57,2
OK 117
Hedeagervej
Julianebjergvej
Brøggelmosevej

KM 56,4
B/V 13
KM 56,3
OK 116
KM 55,3
OK 114
KM 57,2
OK 117
Brøggelmosevej
Ny Boskovvej

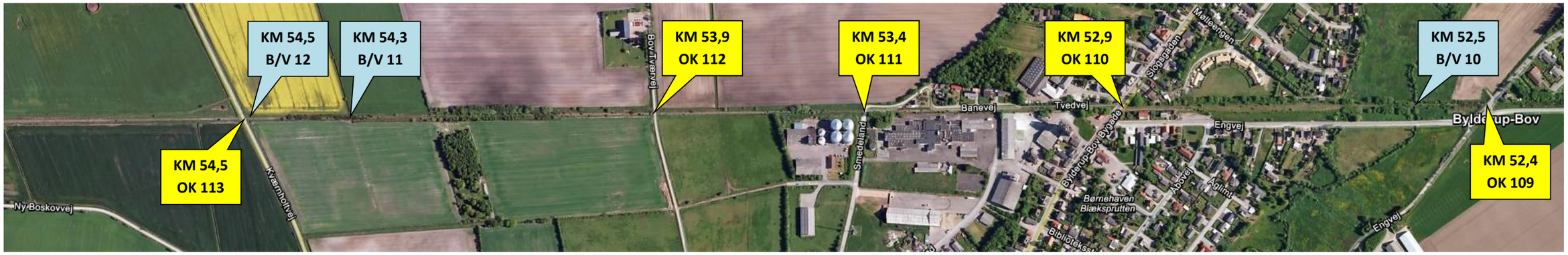
KM 54,5
B/V 12
KM 54,3
B/V 11
KM 53,9
OK 112
KM 53,4
OK 111
KM 52,9
OK 110
KM 52,5
B/V 10
KM 54,5
OK 113
KM 52,4
OK 109
Ny Boskovvej
Kværnholtvej
Bov Vejnvej
Smedeland
Banevej
Tvedvej
Bylderup-Bov Bygade
Engvej
Slotsparken
Malteengen
Bylderup-Bov
Børnehaven Blæksprutten
Abovej
Aglimt
Engvej

KM 52,4
OK 109
KM 51,8
OK 108
KM 51,1
OK 107
KM 50,2
Ej. Reg.
KM 50,2
B/V 09
Bylderup-Bov
Engvej
Dravvej
Dravvej
Dravvej
Søllingvrávej
Bylderup Skole
Bylderuphallen
Surrarej

KM 50,2
Ej. Reg.
KM 50,2
B/V 09
KM 49,6
OK 106
KM 49,3
B/V 08
KM 49,3
OK 105
KM 49,1
B/V 07
KM 48,8
OK 104
KM 48,8
B/V 06
KM 48,2
OK 103
Søllingvrávej
Kærlsvrávej
Hedsvej

KM 48,2
OK 103
KM 47,9
OK 102
KM 46,6
OK 101
KM 45,8
OK 100
Dubborgvej
Parallelvej

2013 © 91-440.COM