

Strib den 29. oktober 2018

Middelfart kommune
Trafik og vej
Nytorv 9
5500 Middelfart

Att.: Klaus Schiott Kristensen Klaus.SchiottKristensen@middelfart.dk

Ansøgning om tilladelse til opførelse af dyreskjul på Engarealet.

Stribgårdens grundejerforening ønsker jf. tidligere dialog tilladelse til opførelse af dyreskjul til fårene på engen ved Strib Landvej. Engarealet er vist på nedenstående kortudsnit. På engarealet er der i dag opført et mindre dyreskul i det nordvestlige hjørne ved Skolestien ind imod kirkens areal. Det nuværende dyreskjul er ikke tilstrækkelig rummelig til at fårene kan have ophold i vinter- og lammeperioden. I forbindelse med lamningen er det vigtigt, at fårene hold kan holdes inde i den første periode på 3 – 4 uger.

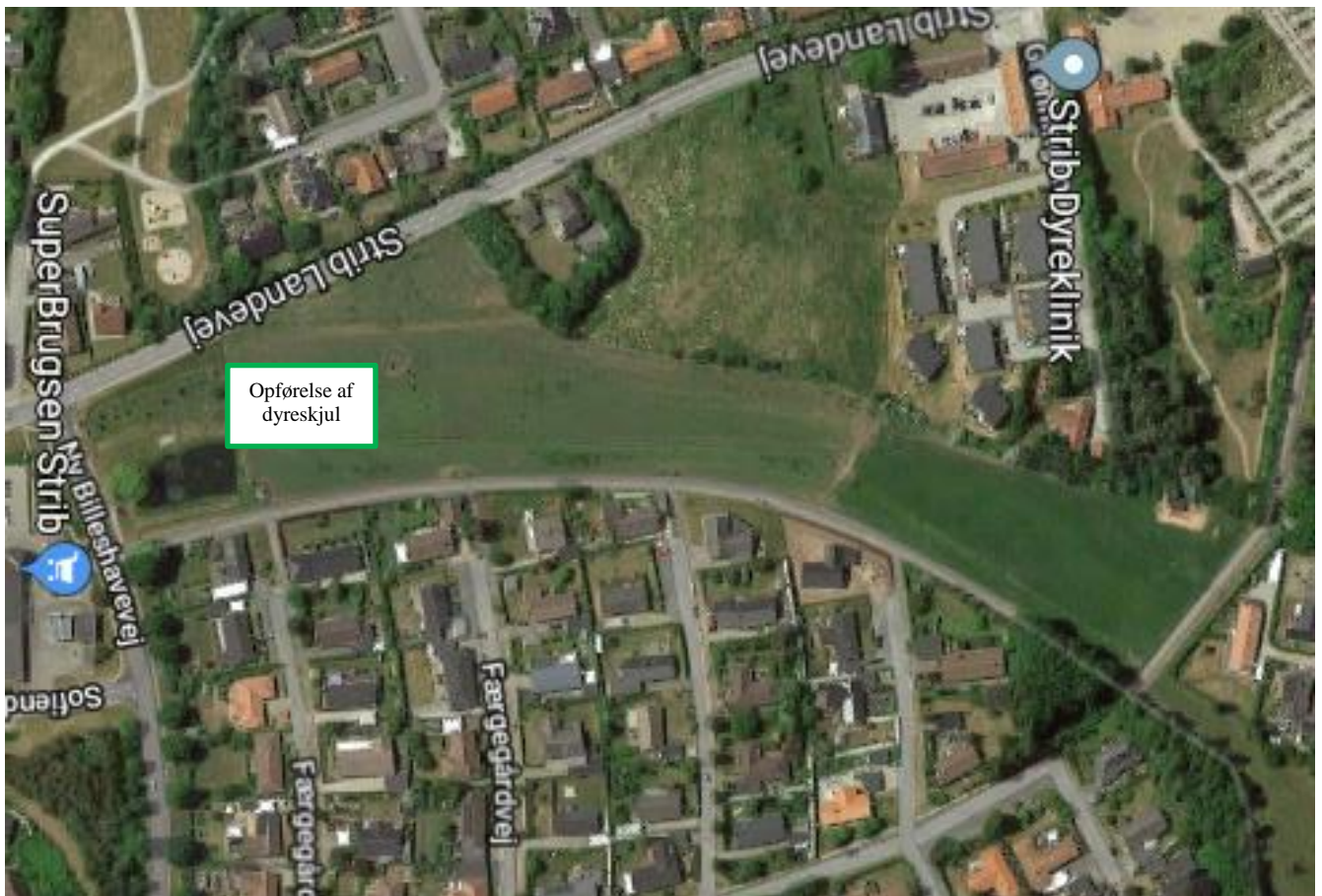

Det er ideen, at der skal opføres et dyreskjul som vist på nedenstående foto. Dyreskjulet ønskes opført i nærheden af overløbsbassinet, hvor der er for fast vej. Der er brug for vejadgang til fordring og renholdelse af dyreskjulet. Dyreskjulet er en 6 kantet bygning opført i rå træ med et areal på ca. 20 m². Det vist eksempel er en grilhytte som er lukket opført ved Vedsted skole i Sønderjylland. Dyreskjulet skal kun være lukket på 3 sider imod nordvest. Fårene vil dermed have friadgang efter

behov. Det er desuden ideen, at det skal være muligt at gå ned til hytten og følge får og lam. Grundejerforening vil benytte græsarealet fra overløbsbassin til Strib Landevej til opsætning af bord bænkesæt. Der vil derfor være fri adgang for alle til at komme tæt på dyrene.



Grundejerforening er indstillet på dialog omkring placering der dels tilgodeser dyrenes behov og adgang for de omkringboende til at følge dyrelivet på engen samt de myndighedsmæssige krav.

Venlig hilsen

Kristian Madsen
Formand
Færgesøvej 59
5500 Middelfart
Mobiltelefon 51 53 94 57
E-mail kmbm@profibermail.dk