

Projektdurchführung an der TU Dortmund:

Prof. Dr. Nicole Burzan & Dr. Miriam Schad

Fakultät Erziehungswissenschaft, Psychologie und
Soziologie, Emil-Figge-Str. 50, 44227 Dortmund,
Raum: 2.517

Kontakt: Miriam.Schad@tu-dortmund.de oder
0231-7557132

Projektdurchführung am Soziologischen For- schungsinstitut Göttingen (SOFI):

Prof. Dr. Berthold Vogel & Dr. Andrea Hense

Friedländer Weg 31, 37085 Göttingen

Kontakt: andrea.hense@sofi.uni-goettingen.de
oder 0551-52205-18

Das Projekt wird gefördert durch die Deutsche
Forschungsgemeinschaft (DFG).

Laufzeit: Juni 2018 bis Juni 2021

DFG Deutsche
Forschungsgemeinschaft

Wir würden uns sehr freuen, wenn Sie
Ihre Familiengeschichte erzählen. Ihre
Perspektiven und persönlichen Erfah-
rungen sind für unser Forschungspro-
jekt sehr wertvoll!

Ihre Gesprächspartnerinnen sind:

Miriam Schad



Andrea Hense



Wir suchen Familien für ein Drei-Generationen-Interview!



**Forschungsprojekt:
Statuserhalt in der
,sozialen Mitte'.**

SOFI | Soziologisches Forschungsinstitut Göttingen
an der Georg-August-Universität

tu technische universität
dortmund

Projektbeschreibung: Statuserhalt in der ,sozialen Mitte‘.

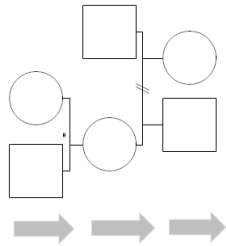

Das Forschungsprojekt untersucht, wie Familien der Mittelschicht ihre soziale und berufliche Situation festigen und in der Generationenfolge übertragen. Es setzt bei Berufsfeldern mittlerer sozialer Lagen an, und es werden dabei beispielsweise folgende Fragen gestellt:

Wie sind die Bildungs- und Berufswege innerhalb der Familie? Welche Bedeutung haben familiäre und berufliche Kontexte? Wie gestaltet sich das Familienleben im Alltag? Welche Gemeinsamkeiten und Unterschiede gibt es zwischen der Familien- und den Individualgeschichten?

Wir suchen Familien für ein Drei-Generationen-Interview

Wir suchen Familien in ganz Deutschland, die an einem gemeinsamen Familieninterview teilnehmen, bei dem Vertreter/innen aus drei Generationen (Großeltern/ Eltern/Kinder ab 16 Jahren) anwesend sind.

Kennen Sie oder sind Sie Teil einer Familie, in der die Generation der Eltern eine der folgenden beruflichen Tätigkeiten ausübt und möglichst auch die anderen Generationen in diesem Berufsfeld tätig sind:

- selbstständiges Handwerk
- Qualifizierte/r Angestellte/r im technischen Bereich (z.B. Ingenieur/in, Architekt/in, freiberufliche technische Berufe)
- Akademiker/in bei Verwaltungen
- Professionen im Bildungsbereich (wie Lehrer/in, Sozialarbeiter/in, Hochschullehrer/in)
- Arzt/Ärztin
- Jurist/in

Ablauf des Interviews:

Das Familieninterview ist ein offenes Gespräch und dauert in etwa eineinhalb bis zwei Stunden. Es findet an einem Ort Ihrer Wahl statt. Die Gespräche werden mit Tonband aufgezeichnet und für die Forschungszwecke in anonymisierter Form verschriftlicht. Die persönlichen Daten werden streng vertraulich nach den gesetzlichen Bestimmungen des Datenschutzes behandelt und nicht an Dritte weitergegeben. Bei der Terminfindung können wir uns flexibel nach Ihren Wünschen richten.

Melden Sie sich doch bei uns und wir klären alle weiteren Fragen persönlich!

Kontakt:

Dr. Miriam Schad
TU Dortmund
Miriam.Schad@tu-
dortmund.de
0231-7557132
0151-20681285

Dr. Andrea Hense
SOFI Göttingen
andrea.hense@sofi.uni-
goettingen.de
0551-52205-18
0176-78571582