

KOMPAKT VEDSKUR / BYGGESETT MONTERINGSVEILEDNING

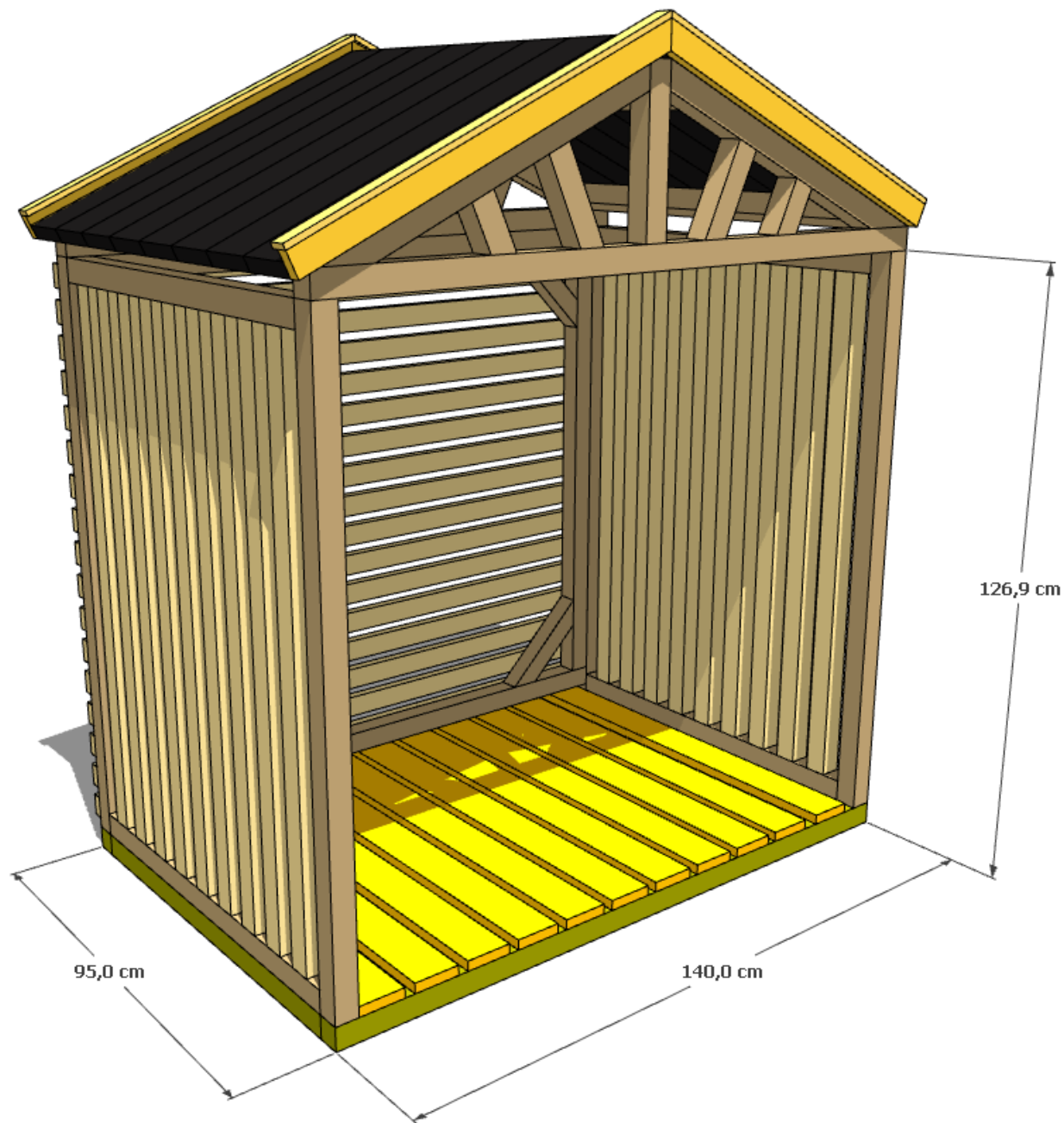

BYGGESETT BESTÅR AV FØLGENDE DELER

BUNNRAMME MED GULV

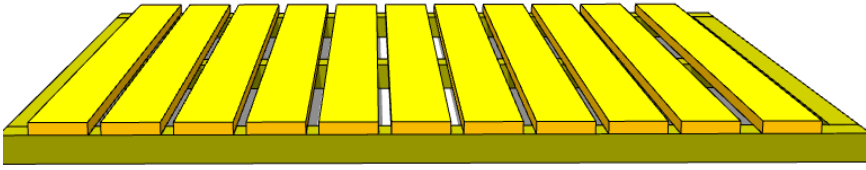

2 STK SIDEVEGG

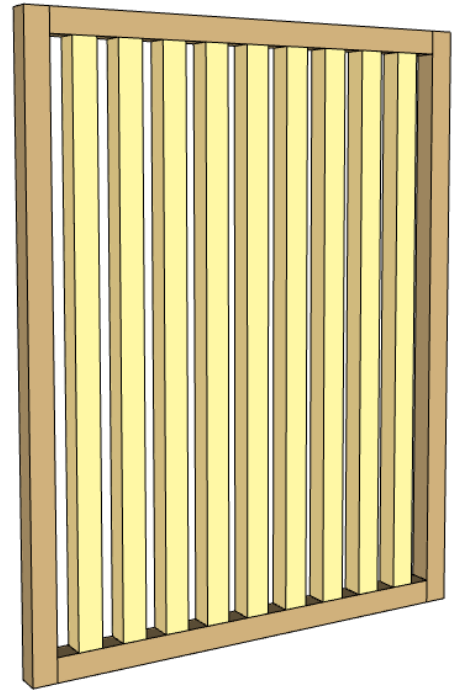

1 STK BAKVEGG

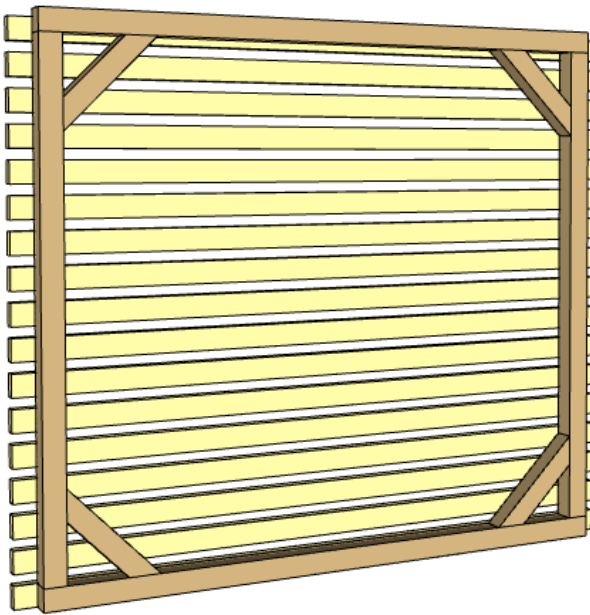

TAKK

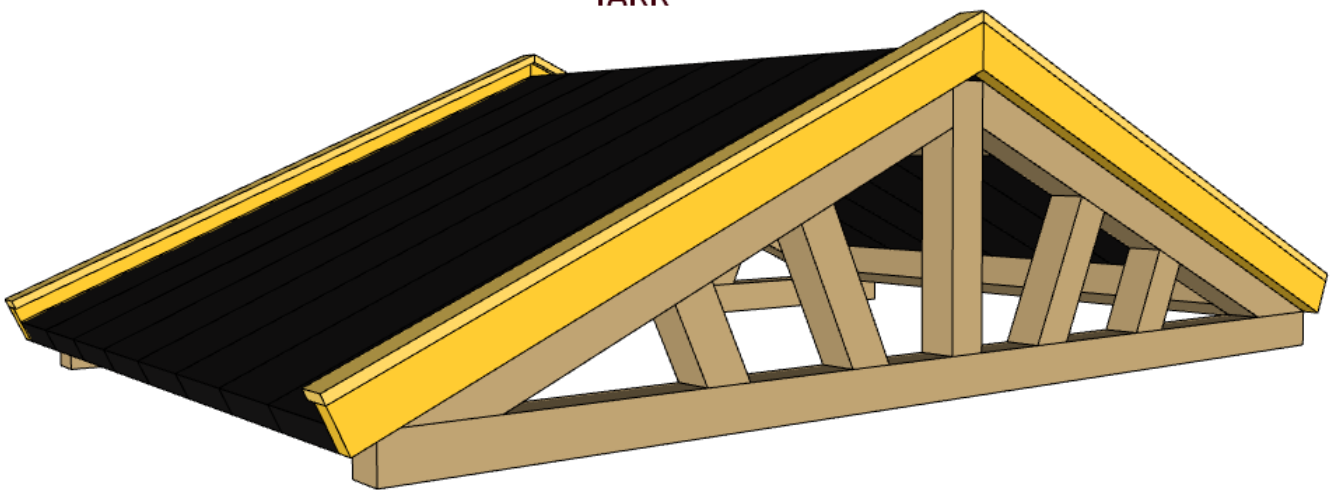

TRINN 1 – VED HJELP AV VATER SETTE OPP BUNNRAME PÅ EN FLATT UNDERLAG

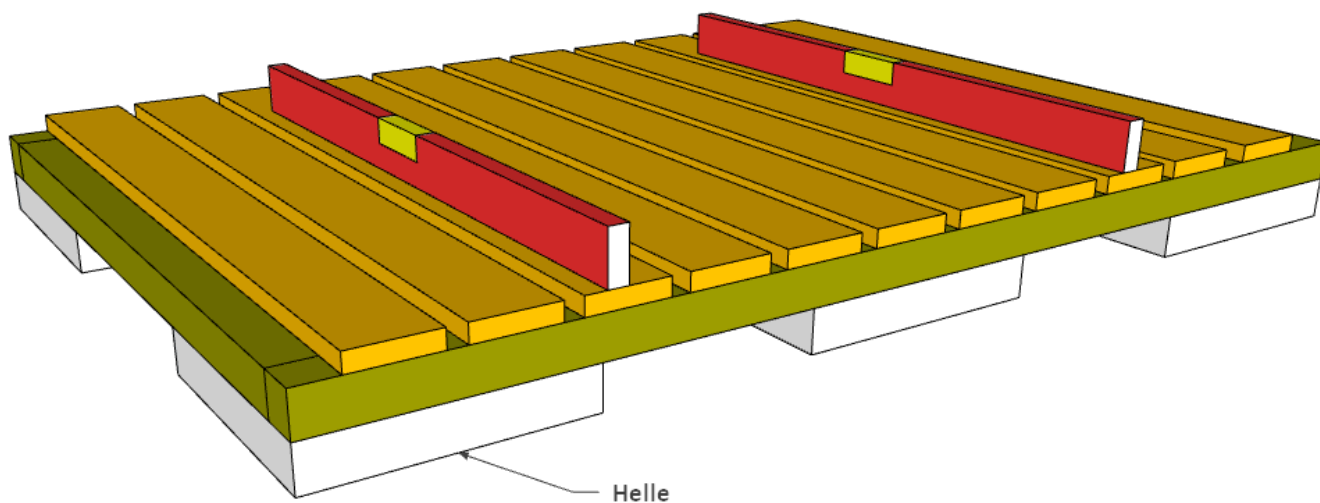

Optimal plassering av bunnramme er på et fast, plant og stabilt underlag. Om underlaget er ikke så jevnt og stabil, så det er lurt å sette under bunnramme belegningsstein eller hellene slik at konstruksjon stabil og kommer ikke i kontakt rett med baken

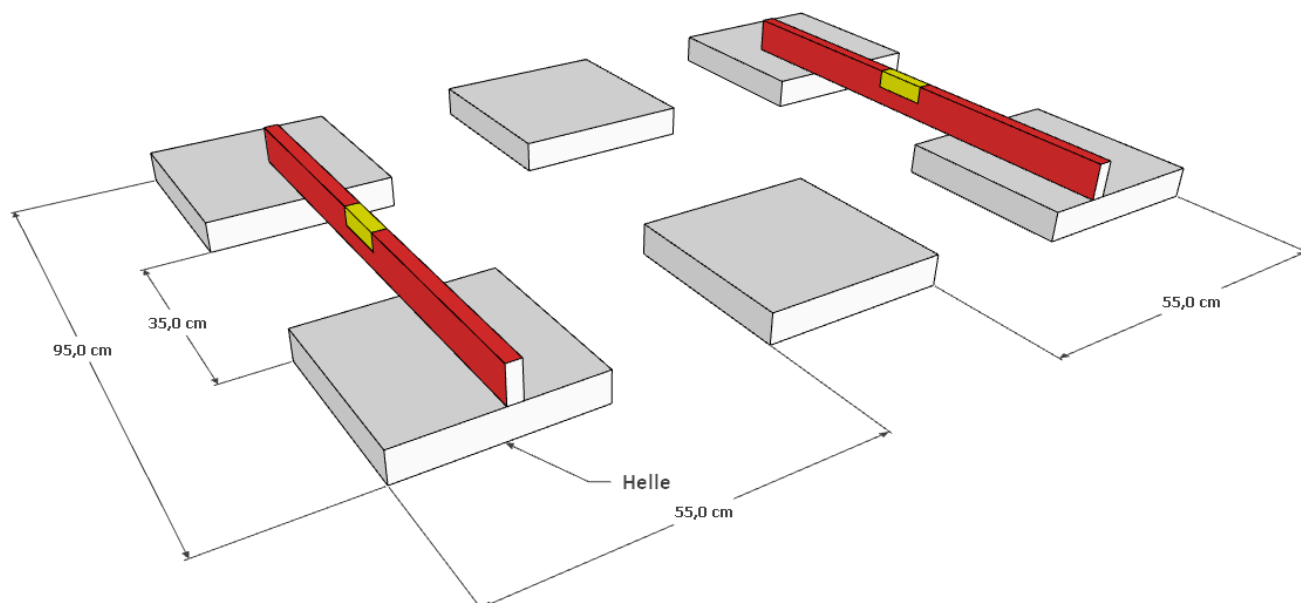

TRINN 2 – VED HJELP AV VATTER SETTE OPP BAK OG SIDEVEGGER

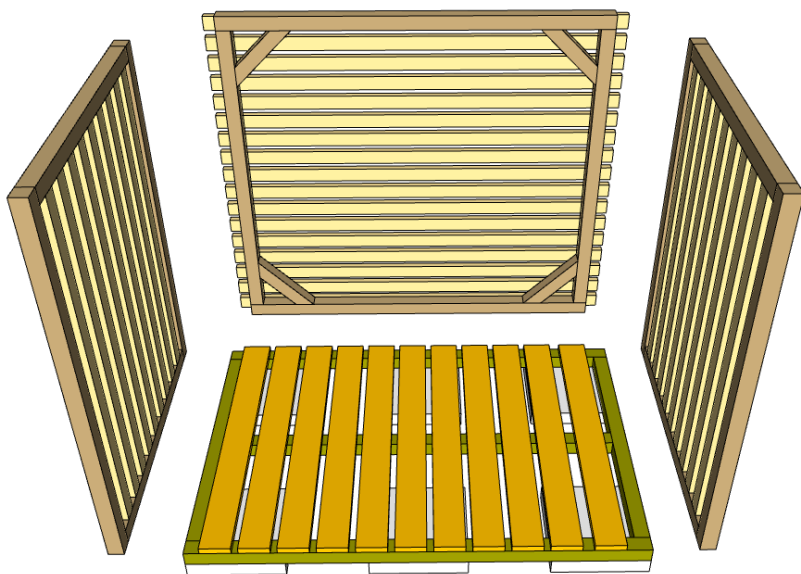

Ved hjelp av skruer
bindefast 3 stk sidevegger
mot hverandre

10 STK. 80 MM SKRUER

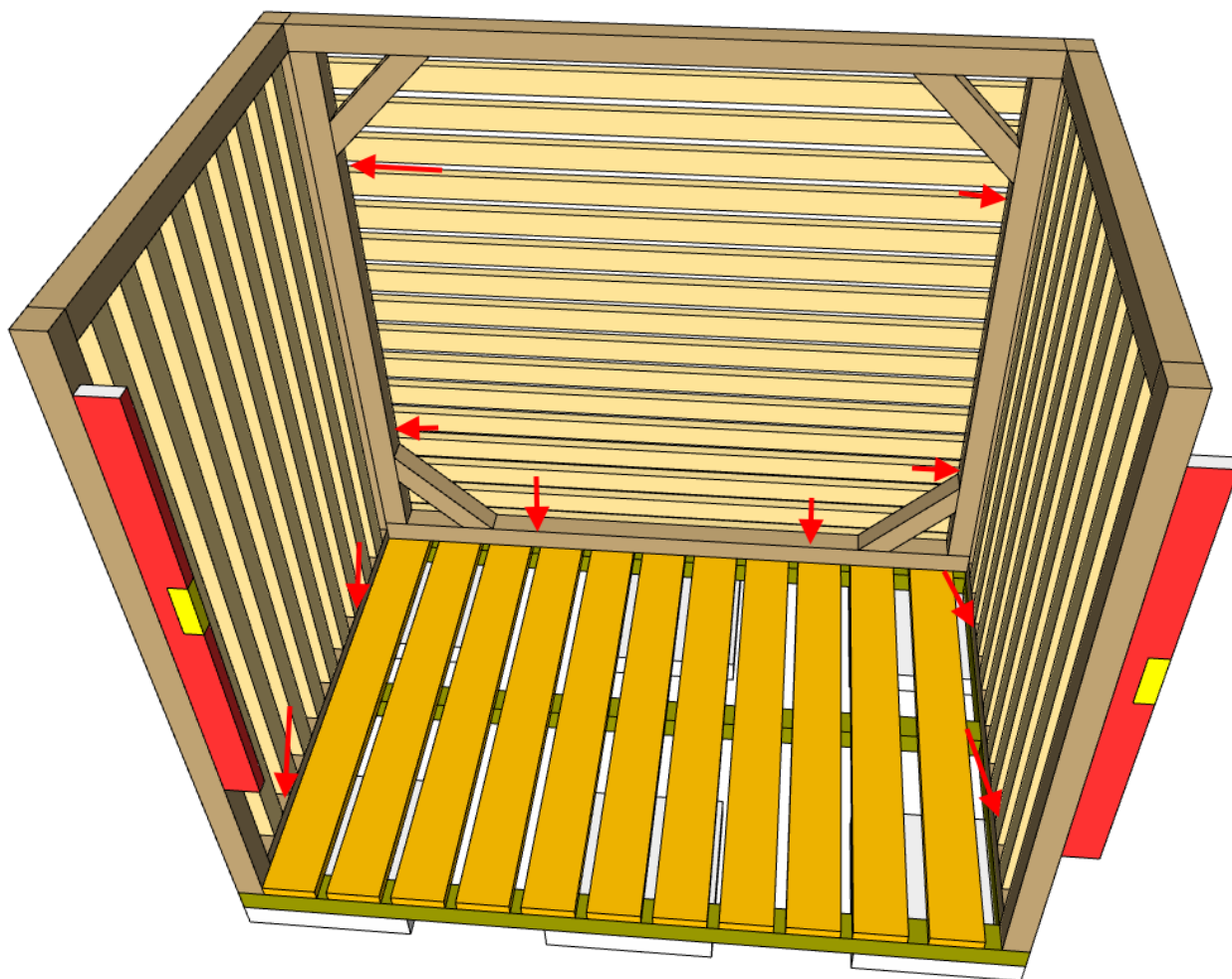

TRINN 3 - SETTE OPP TAK ved hjelp av 6 stk 80mm skruer (følges med)

