

Two women are positioned at the top of the page. The woman on the left has blonde hair in a ponytail and is smiling. The woman on the right has long dark hair and is also smiling. They are set against a solid orange background.

SKAM
PRESENTERAR:

NOLLEBOKEN

2021



INNEHÅLLSFÖRTECKNING

| | |
|----------------------|-------|
| Välkommen | 1 |
| Campus | 2 |
| Nollan | 3 |
| SKAm | 4-7 |
| Stass & ovvar | 8-11 |
| SKA-sektionen | 12-13 |
| StuFF | 14-15 |
| Schema Nolle-P | 16 |
| Sekten | 17 |
| Ordlista | 18-19 |
| Studenthälsan | 20-21 |
| Tips | 22 |
| Att göra lista | 23 |
| Biblioteket | 24 |
| Trappan | 25 |
| Programansvarig | 26 |
| Vi ses snart Nollan! | 27 |
| Sponsorer | 28-31 |

VÄLKOMMEN

HEJ NOLLAN och VÄLKOMMEN till Linköpings Universitet,
Campus Norrköping och GRATTIS till din plats
på samhälls- och kulturanalys programmet! Det är vi som är SKAm och
SKA-sektionens egna mästeri!



Vi är ansvariga för att anordna fester, pubar och allt annat roligt utanför studierna. Även de två första introduktionsveckorna, också kallat Nolle-P, är vårt ansvar! Nolle-P innehåller flera roliga aktiviteter och fester. Du lär känna andra studenter på SKA men även på andra program, och SÅKLART oss i SKAm!

Läs igenom Nolleboken och håll dig uppdaterad på sociala medier så kommer du att vara mer än redo för dina första veckor. **Ses den 23/8!**



CAMPUS

Campus Norrköping är ett av Sveriges äldsta och största univeristet. LiU består av fyra olika campus: Campus Lidingö i Stockholm, Campus Valla och Campus US som båda ligger i Linköping, samt campuset här i Norrköping som enkelt heter: Campus Norrköping.

Campus Norrköping ligger perfekt placerad mitt i industrilandskapet vid Motala Ström och består av fem byggnader: Kåkenhus, Täckpan, Spetsen samt Kopparhammaren 2 och 7.

På våning 5 i Kåkenhus hittar du SKA-programmets administration med program- och kursansvariga samt studievägledare.



Ps, på LiUs hemsida finns sökbara kartor över hela Campus!

NOLLAN

Under Nolle-P kallas du för Nollan! Nollan är inte nedvärderande utan det syftar på att du inte har några högskolepoäng på SKA-programmet ännu.

Ps, Nollan går inte att böja: en Nollan flera Nollan.



TIPS:

Kläder efter väder! Inget väder stoppar oss!

Ha gärna med en mobil med Swish!

Det underlättar vid köp av biljetter till fester och sittningar samt till märken.

Håll koll på när vi bjuder på mat och inte!

MATLÅDA är det bästa alternativet annars.

Nolleskylten tillverkas din första dag och är till för att visa för andra att du går SKA-programmet. Den är också mycket användbar för att komma ihåg andra Nollans namn...

SKAM

Och vilka är vi?

Tillsammans bildar vi mästeriet SKAM och kommer att fungera som dina kontaktpersoner under Nolle-P.

Vi hjälper till med ALLT och finns till för dig i alla situationer! Ställ dina frågor om LiU, programmet, Norrköping och så vidare!





Namn: Villemo Raquette

Ålder: 21

Hem-hem: Stockholm

Post: Fadderistgeneral

Styrka: Hets

Svaghet: Att förlora

Nolle-P Motto: det finns inget annat än
VINST

Namn: Parmida Zoorani

Ålder: 23

Hem-hem: Stockholm

Post: Festeristgeneral

Styrka: Spyr aldrig

Svaghet: Rödtjut

Nolle-P Motto: Lär dig lambo!



Namn: Julia Tegsjö

Ålder: 20

Hem-hem: Linköping

Post: Gyckel & material

Styrka: Chokladpudding

Svaghet: Lyft

Nolle-P Motto: En shot om dagen håller
snyan kvar i magen



Namn: Pixie-Clarie Söderström (eller bara Pixie)

Ålder: 23 (och äldst)!

Hem-hem: Stockholm

Post: Spons, sektion & vice-kassör

Styrka: Vinet slinker ner som vatten

Svaghet: Kaffe

Nolle-P Motto: Vatten är sexigt!



Namn: Maja Lövgren

Ålder: 20

Hem-hem: Finspång

Post: Kassör & vice-brygg

Styrka: Häfva fulvin

Svaghet: Lättviktare

Nolle-P Motto: varannan TP



Namn: Wilma Elfstedt

Ålder: 21

Hem-hem: Krokek

Post: Informatör & Bryggmästare

Styrka: Att alltid somna på krök

Svaghet: En flaska Juliä

Nolle-P Motto: det är alltid okej med TP!





Namn: Moa Ekström

Ålder: 21

Hem-hem: Nyköping

Post: Event och Nollebok (det är alltså jag som gjort denna fantastiska skapelse)!

Styrka: Shots

Svaghet: Att hålla dem nere

Nolle-P Motto: Sekten ser dig

Namn: Elin Adolphi

Ålder: 21

Hem-hem: Motala

Post: Spons och Aktivitet

Styrka: Stå emot nikotin

Svaghet: Nikotin

Nolle-P Motto: man ska alltid vara den man är!!!



Namn: Engla Olausson

Ålder: 19

Hem-hem: Mariestad

Post: Event och Märke

Styrka: Trycka på flaskan

Svaghet: Dubbelmacka

Nolle-P Motto: Efter regn kommer solsken



STASS

SKAms stass ser ut på följande vis:



En orange hängseloverall med svart skjorta och en (ikonisk) orange fluga!



På bröstet står det SKAm 21/22 samt mästarens namn och post!



Och till sist - svarta skor, svarta strumpor och uppkavlade ben!

SKAm är alltså inte så svåra att missa!

OVVEN

Overallen, som kallas för ovven är alla studenters favoritplagg! Varje program har en unik ovve så din ovve kommer att visa för alla på campus vilket program du tillhör.

Ovven är ett mycket praktiskt plagg att använda, men också rolig att samla minnen på i form av märken! Under dina år på SKA kan du köpa märken från fester, kravaller och annat kul som du antingen syr eller limmar dit.

På SKA har vi orange ovvar med röda revärer. Dessa kommer du kunna pröva och köpa under Nolle-P!



Till ovven följer massa härliga regler som du kommer att få lära dig allt om!

STUFFS UTSKOTT



Socionom

Fadderiet
Societeten

Festeriet
SoCeR



Lärare

Mästeriet
LÄRsex



Kultur,
Samhälle,
Mediegestaltning

Fadderiet
Hovet

Festeriet
Skumpa



Miljövetare

Fadderiet
MiPh0

Festeriet
MAX



ANDRA PROGRAM



Sjuksköterska
Fadderi: ORGANisationen
Festeri: SSKadat



Arbetsterapeut
Fadderi: Attityd
Festeri: Latex



Grafisk Design & Kommunikation
Fadderi: Legionen
Festeri: Tryckbar



Medieteknik
Fadderi: Legionen
Festeri: 3Cant



Elektronikdesign
Fadderi: Kretsn
Festeri: 3Cant



Byggingenjör
Fadderi: N-Phadderiet
Festeri: Fest-N



KTS-ingenjör
Fadderi: Familjen Seastars
Festeri: 3Cant



FTL- och SL-kandidat
Fadderi: Familjen Seastars
Festeri: Escort

Sekten
StuFFs skurkeri



GaSSKAT
Medfaks skurkeri

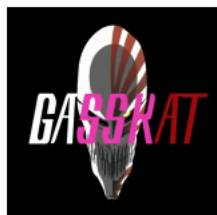

SKA-SEKTIONEN

SKA-sektionen är Samhälls- och kulturanalys samt masterprogrammet Ethnic and Migration Studies intresseorganisation. SKA-styrelsen jobbar främst genom sin styrelse, som består av förtroendevalda. Styrelsen ansvarar för Mästeriet SKAm och för EMS community.

Vi är en ideell förening som bygger på studenternas frivilliga medlemskap. Vi i SKA-sektionen ser till att bevaka studenternas intressen, arrangera sociala aktiviteter, marknadsföra programmet och finnas för er under hela studietiden.

SKA-sektionen fungerar också som studenternas länk till lärarkåren och övriga universitetet. Ni kan alltid kontakta oss om ni har frågor eller funderingar under Nolle-P eller resterande studietiden om något inte känns bra. Det kan vara allt från arbetsmiljö och undervisning till



Instagram: SKAsektionen

Facebook: SKA-sektionen

Hemsida SKAsektionen.nu

Aleksander Kjellgren



Ordförande

Maja Lövgren



Kassör

Elin Adolphi

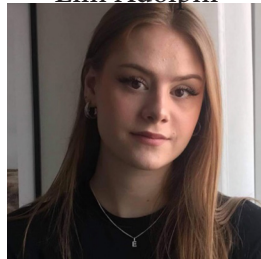

Vice- Ordförande &
Vice-Kassör

Tilda Espostio & Rebecca Svedin

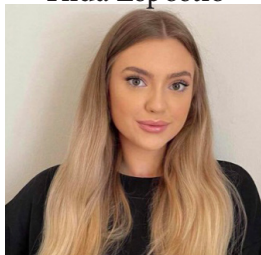

Utbildningsbevakare (UB)

Angelina Jinaruk

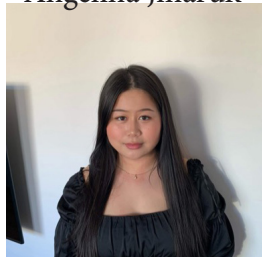

Miljöombud

Pixie-Clarie Söderström



Arbetsmiljö-
ombud (AMO)

Moa Ekström



Sekreterare &
EMS-ansvarig

Wilma Elfstedt



Informatör

Villemo Raquette &



Ledamot

Engla Olausson





Vill du ha en utbildning med hög kvalité?

Vill du ha en bra studiemiljö där du trivs och växer?

Vill du ha ett rikt studentliv fullt av möjligheter?

Svarade du ja? Bra. Det ser vi till att du får!

Studentkåren StuFF finns till för dig som läser vid området för utbildningvetenskap eller vid Filosofisk fakultet. Vårt uppdrag är att ge dig den bästa möjliga studietiden - från tentan till dansgolvet. Detta gör vi genom att påverka universitetet och dess omgivning, allt för att prioritera studenter och studenters hjärtefrågor.

Vår kärnverksamhet består av att bevaka och utveckla utbildningskvalitén och arbetsmiljön vid LiU och att förse dig med en bra studiesocial miljö. Vi ser till att alla beslut som fattas vid LiU passerar minst en student. Utöver vårt påverkansarbete anordnar vi också mottagningen - vi vill att alla studenter ska känna sig välkomna och trygga!

För att göra allt det här arbetet behöver vi ditt stöd - utan medlemmar kan vi inte genomföra vårt arbete. Att bli medlem är jätteenkelt och det blir du på www.stuff.liu.se/medlemskap. Vill du bidra mer? Vi har massor av uppdrag där du kan göra skillnad, även dessa hittar du på vår hemsida! Som medlem får du bland annat även möjlighet att rösta i kårvalet, möjlighet att engagera dig samt flera exklusiva rabatter under terminenes gång.

Vi hoppas din mottagning blir fantastisk och att du känner dig välkommen till Linköpings universitet!

PS! Följ oss gärna!

Nyheter:



@Studentkåren StuFF

Behind the scenes:



@stuff_liu

På Linköpings universitet har vi **nolltolerans mot kränkande behandling!** Det ska finnas en känsla av trivsel och trygghet under hela studietiden. Men vad gör man då om det väl händer och vem ska du vända dig till för hjälp?

Om det händer på campus under lektionstid?

- Programledningen
- En lärare
- Din sektion
- Koordinatör för Lika villkor
- StuFF – studentombud för arbetsmiljö & lika villkor (Sal) eller studiesocialt ansvarig (SAMS)

Om det händer på en fest eller annan aktivitet på ett kårhus?

Under själva aktiviteten:

- Ordningsvakterna
- Dagsansvarig
- Hovmästaren (på sittning)
- Ansvarig arrangör

Om du väljer att ta tag i det i efterhand:

- Kårhusets driftchef
- Koordinatör för Lika villkor
- Din sektion
- StuFF – studentombud för arbetsmiljö & lika villkor (Sal) eller studiesocialt ansvarig (SAMS)

Skulle du vilja prata med någon om vad som har hänt, oavsett när och vart det skedde, så erbjuder Studenthälsan vid LiU samtalsstöd men du kan även kontakta koordinatör för Lika villkor vid LiU eller studentombud för arbetsmiljö & lika villkor på StuFF.

Kontakt

StuFF: sal@stuff.liu.se, sams@stuff.liu.se

Koordinator för Lika villkor: linda.schultz@liu.se

Studenthälsan: <https://www.student.liu.se/studentstod/studenthalsan/kontakta-oss?l=sv>

Din studietid är vårt uppdrag!

SCHEMA NOLLE-P

På grund av rådande omständigheter är schemat under Nolle-P flytande. Håll koll på våra sociala medier för uppdateringar gällande schemat!

**Gå även med i facebook-gruppen
"SKA-studenter HT2021"**

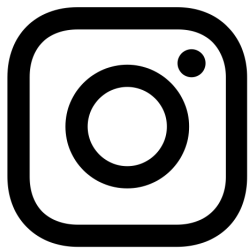

@masterietSKAm



Mästeriet SKAm
"SKA-studenter 2021"

STUFFS SKURKERI

SEKTEN



“SEKTEN ÄR VÅRA HÄRSKARE
OCH VI ÄR EN DEL AV SEKTEN”

FACEBOOK.COM/SEKTENSTUFF

INSTAGRAM - SEKTEN2122
SNAPCHAT - SEKTENSERDIG

ORDLISTA

LIU

Linköpings Universitet

Sektion

En organisation som hör till en eller flera utbildningar som driver utbildningsrelaterade frågor för att förbättra studentmiljön. Du tillhör SKA-sektionen.

Fadderi

Ett studiesocialt utskott som planerar och genomför Nolle-P. Fadderisten är medlem i Fadderiet.

Festeri

Ett studiesocialt utskott som arrangerar fester under året. Festeristen är medlem i festeriet.

Mästeri

Ett studiesocialt utskott som är ett ihopslaget Fadder och Festeri. SKAm är ett Mästeri! Mästeristen är medlem i mästeriet.

Fadder

En person som hjälper till under Nolle-P.

FilFak

Filosofiska fakuleteten (detta är vi!)

TekFak

Teknologiska fakuleteten

MedFak

Medicinska fakuleteten

StuFF

Studentkåren för FilFak och UV. Gå med i StuFF Nollan!

LinTek

Studentkåren för TekFak

Kåravgift

En terminsavgift som betalas för att studentkåren (StuFF) ska kunna arbeta för att förbättra din studietid på campus och ordna studiesociala aktiviteter.

Campusbussen

En gratisbuss för LiU-studenter som går mellan Campus Norrköping-US-Valla.

Patet

En före detta fadderist, festerist eller mästerist. SKA:s peteter heter SKAmlöst.

SKApligt

Heter SKA:s förmästerister (innan en blir mästerist).

Tenta-P

Står för tenta-period.

Salstena

Examination som skrivs på Campus

ORDLISTA

Tentamen (Tenta)

Examination där Nollan visar sina kunskaper.

Hemtenta

Examination skrivs hemifrån. Detta är vanligast på SKA.

Ladok

Hemsida där dokeumentation av dina studieresultat sker

LISAM

Här finns all info om dina pågående kurser och program.

Akademisk kvart

Detta gäller när ett klockslag anses utan efterföljande minuttal. Klockan 15 innebär alltså klockan 15.15. Klockan 15.00 innebär dock 15.00.

Campus Valla och Campus US

Campus områden i Linköping. US står för Universitetssjukhus.

Studentfiket

Ligger på våning 5 i Täppan. Här finns billigt kaffe! Studenter jobbar i fiket.

Skvallertorget

Torget som ligger utanför Campus. Gångtrafikanten har företrädare här!

Kårhuset Trappan

Norrköpings kårhus som erbjuder lunch, pubbar, sittningar och fest!

Märken

Finns på vissa fester och föreningar har egna märken. Dekorera din ovve med dessa!

Märkesbacken

Går från skavallertorget upp mellan Käkenhus, Spetsen och Täppan! Alla sektioners och föreningsmärken finns målade här.

Kravall

Fest med KRAV på oVverALL.

Fulsittning

Ledigare tillställning med middag, underhållning och ofta tema

Finsittning

Finare tillställning med middag, underhållning och ofta tema

Gyckel/Spex

När studenter underhåller genom sång/dans/teater. På SKA säger vi gyckel!

LemurHen

SKAms egna maskot!

Välkommen till Studenthälsan

Våra mottagningar är öppna för alla studenter på Linköpings universitet.
Alla besök är kostnads-fria och alla på Studenthälsan har tystnadsplikt.

Studenthälsan arbetar med:

- ♥ **Hälsofrågor**
- ♥ **Livsstilsfrågor**
- ♥ **Alkohol- och drogrelaterade frågor**
- ♥ **Stöd för studenter med funktionsnedsättning**

Vi erbjuder samtal, kurser och workshops mm.

Kontakta studenthälsan
www.student.liu.se/studenthalsan



Du är här för att lära, inte för att du redan kan

Tips och råd för en stabil studietid

Att börja studera vid universitetet innebär för de flesta en stor förändring. Som all förändring kan det ge känslor av osäkerhet och oro. Ett sätt att hantera detta är att snarast möjligt skaffa rutiner, som ger dig trygghet.

Om du ser dina studier som ett arbete med start- och sluttid, brukar det bli lättare att förstå sina behov av bra mat, motion och sömn. Goda rutiner brukar ge utrymme för avkoppling och välgörande fritid.

Se dina studier som ett arbete!

Jämförelsenoja

En vanlig oro bland studenter är att inte räckta till. Det är lätt att tro att andra kommer igång med studier både snabbare och lättare. Om du känner igen den tanken, påminn dig om att detta är något alla går igenom.

Sätt upp egna mål som är möjliga att nå och som stärker ditt självförtroende. Tro på dig själv!

Våga ta kontakt med andra

Att ha nära vänner är viktigt för att vi ska känna trygghet och glädje. Umgänget med kompisar skall fylla dig med kraft (inte tömma dig på energi). Som ny student kan man sakna sina gamla kompisar som man känner sig trygg med, samtidigt kan det vara spännande och kul att skaffa nya umgängen.

Skaffa vänner som du trivs med!

Uppskjutande

Det är lätt att hamna i en ond cirkel av att skjuta upp saker. Ett bra knep för att undvika det är att göra en egen studieplanering. Skriv in dina schemalagda aktiviteter och tider för olika fritidsaktiviteter. Glöm inte att skriva in när du belönar dig själv på olika sätt. Undvik formuleringar som "jag måste". Det är bättre att tänka i termer som "jag ska", "jag kan" eller "jag vill."

Det är naturligt att känna oro i början av ett större projekt. Försök dela upp projektet i kortare etapper med tydliga delmål.

Planera dina dagar och ha inställningen "jag vill" eller "jag ska"!

Tankens makt och makt över tanken

Om du oroar dig särskilt över en speciell uppgift eller situation gäller det att försöka avdramatisera genom att tänka: "Vad är det värsta som kan hända?" Det brukar ge ett lugnande perspektiv. Ett annat sätt att ta kontroll över oroliga tankar är att du skriver ner dina farhågor för att få distans. Det mesta vi oroar oss för kommer aldrig att inträffa.

Lär dig hantera din oro!



TIPS

Var med på Nolle-P!

Du lär känna dina kursare, kommer in i studentlivet och lär dig hitta i Norrköping!

Håll dig uppdaterad!

Detta gör du genom att följa SKAm på sociala medier, både under och efter Nolle-P. Första dagen kommer vi att mötas upp, mer info om detta finns på instagram och facebook!

Ha en telefon med Swish!

Detta är bra om du vill köpa märken eller biljetter till sittningar och fester!

Märken!

Om du ska köpa Campus SNYGGASTE orange overall är det kul att köpa märken att pryda den med! Köp märken från start så sparar du minnen från hela tiden studietid.

Studentlitteratur!

Kurslitteraturlistorna är långa (särskilt på SKA) och böcker är dyra. Testa hemsidor som studentapan.se och campusbokhandeln.se. Lär dig utnyttja biblioteket där all obligatorisk kurslitteratur finns! Fråga gärna om tips och tricks. Klarade SKAm det klarar ni också det!

Kläder efter väder!

Detta gäller hela Nolle-P. Inget stoppar oss!

ATT GÖRA-LISTA

Hitta ett boende!
Tips: studentbo.se, Blocket och likande.

Sök studiemedeln från CSN!
Kom också ihåg att lämna studieförsäkran efter kursstart.

Registrera dig på dina kurser! Detta är ett måste för att kunna lämna studieförsäkran och för att få CSN!

Skicka in intresseanmälan till oss! Detta är för att vi ska veta ungefär hur många som kommer delta under Nolle-P och så vi har koll på allergier och/eller specialkost. Här finns också möjlighet att meddela annat viktigt som vi behöver veta. Denna finns i ert välkomstmail och är inte bindande!

Köp böcker till första kursen! Fråga SKAm om du har några funderingar.

Gå på uppoppet! Det är här du slutgiltigt bekräftar din plats på SKA-programmet.

Välkommen till Campus Norrköpings bibliotek!

Här finner du det mesta för dina studier!

Vi har litteraturen för dina kurser som hemlån och daglån.
LiU-kortet är ditt bibliotekskort.

Arbetsplatserna i biblioteket är i olika zoner, för grupper där man får prata och enskilda platser där tystnad råder. Det finns en tyst läsesal. Datorarbetsplatserna finns både ute i biblioteket och i en datorsal där du kan sitta om det inte är bokad för undervisning.

Du har tillgång till DigiMaker, en kreativ miljö för att testa och dela tekniker och metoder: <https://liu.se/artikel/digimaker>

Du kan boka grupprum som finns i biblioteket via Time-edit.

Kopiatorer/skrivare finns i biblioteket.

Framför allt har biblioteket en trevlig, kunnig och erfaren personal som hjälper dig finna svar på dina frågor!

<https://liu.se/biblioteket>

Kårhuset Trappan - Studenternas vardagsrum

Kårhuset Trappan är vardagsrummet för alla LiUs studenter, beläget mitt på Campus Norrköping. Efter ett år med stängd verksamhet och en flytt till våra nya vackra lokaler ser vi fram emot att välkomna både er nya, men också gamla studenter till det mest fantastiska som finns- studentlivet!

På Trappan kan du varje vecka gå på pubar, sittningar och nattklubbar som arrangeras av studentföreningar. Här har vi också studieplatser under veckodagarna, bekvämt och nära Trappans Café, där det finns billigt kaffe och te!

Kårhuset Trappan drivs till störst del av ideellt arbetande studenter som engagerar sig för att du och dina studentkompisar ska ha någonstans att dricka billig öl och dansa ända fram tills Stad i Ljus. Det kan alltså vara dina kursare eller faddrar som står bakom baren, i köket eller som DJ!

För detta får dom reducerat pris på våra redan studentförmånliga priser på både mat och dryck, gratis (och köfritt) inträde till alla nattklubbar och mycket mer!

Är du sugen på att engagera dig på Trappan?

Bli en del av gemenskapen på personal.trappan.nu.

Trappan har just nu justerat sin verksamhet och öppettider på grund av den rådande pandemin. Håll utkik på våra sociala medier för vad som gäller nu.

 Trappan  karhuset_trappan  trappan.nu

KÅRHUSEN I LINKÖPING:



KÅRALLEN



KÅRHUSET TRAPPAN ÄR EN DEL AV:



PROGRAMANSVARIG



Hej!

Jag heter Karin Krifors och jag har varit programansvarig för SKA sedan januari 2021, men jag har varit lärare på programmet i tio år. Det är jag som är ansvarig för kvalitén på er utbildning och för att bevaka er studiesociala miljö.

Ni är alltså varmt välkomna att höra av er till mig med frågor och synpunkter som rör programmet!

Vi SES SNART NOLLAN

och OJ vad vi längtar!

Det hoppas vi att ni också gör Kära Nollan.

Sålänge: undrar du något, HÖR AV DIG! Vi svarar på allt och lite till.





Café Tärpan

Bredgatan 52

Öppetider:

Måndag: Stängt

Tisdag - söndag: 10-17

Välkomna!



Kyckling Kebaben

LITE NYTTIGARE, MYCKET GODARE!

Kycklingkebaben som serveras av Kycklingkebaben är lagad från grunden och på råvaror av högsta kvalitet. Här skapas smakrika och mättande kycklingkebab rika på protein för en rimlig peng.
Perfekt efter träningspasset!
Kyckling kebaben lite nyttigare mycket godare.

Address: Öppetider:

| | |
|-------------------|-------------------|
| Kungsgatan 32 | Monday - Friday |
| 602 47 Norrköping | 11.00–20.00 |
| | Saturday - Sunday |
| Telefon: | 12.00–20.00 |
| 011-186600 | Monday - Friday |
| | 11.00–20.00 |
| | Saturday - Sunday |
| | 12.00–20.00 |

ICA
nära
Strömmen



VARMA MATLÅDOR F
KL 11:00 MÅN-FRE

ÖPPETTIDER

MÅNDAG - FREDAG

7 - 22

LÖRDAG - SÖNDAG

8 - 22



SCANNA QR KODEN
OCH BLI ICA STUDENT IDAG!

INCH?

MIDDAG?

ELLER SUGEN PÅ
NÅGOT EXTRA GOTT?

PROVA NÅGOT GOTT FRÅN
VÅR DELI, VÅRT CAFÉ ELLER VARFÖR
INTE PLOCKA EN SALLAD
FRÅN VÅR FRÄSCHA SALLADSBAR?

THE CROMWELL HOUSE



15 % rabbat
vid uppvisande av ditt LiU-kort

Fredagar och lördagar: öppet till 03.00!
Kungsgatan 36 - *ses där!*

Referens: Malmsten, Gustaf (2020) *SKAm 20/21 Nollebok*
ur Nilsson, Ella (2019) *SKAm 19/20 Nollebok* Norrköping: SKAms förlag



VILLEMOR

JULIA

JULIA

SKAm 21/22

NOVA
INFO & BRUK
SKAm 21/22

ENCLA
EVENTS MARKER
SKAm 21/22

ELI
UPTRETTSPENS
SKAm 21/22

SKAm 21/22

MILDA
GENERAL
SKAm 21/22
G