



GRAFISK WORKFLOW



Indhold

Opgaven

- Beskrivelse
- Process

Bleed

Preflight

Export PDF

IDImposer

Vis output PDF

OPGAVEN

Beskrivelse

Der skulle laves visitkort til en nyeopstartet virksomhed, kaldet Restaurant Kildehuset. Virksomheden havde også fået lavet logo, brochure og skilte, så designet på visitkort blev sat herefter.

Kunden ville gerne have et oplag på 500 stk., samt en hurtig levering. Prisen måtte heller ikke være for dyr. Visitkortene bliver derfor digitalt trykt, hvilket er en produktionsform, som er hurtig, billig i små oplag og kan trykkes fra dag til dag.

Process

Første led i processen er, at sende ordren i korrektur til kunden, så der enten kan gives ændringer eller godkendelse.

Herefter tjekkes farverne og evt. manglende lænker i Preflight i Indesign.

Dernæst anvendes der IDimposer, som udskyder den ene visitkort, så der kommer til at ligge flere visitkort på et ark.

Til sidst eksporteres dokumentet til en PDF-fil, hvor man endnu en gang kan tjekke farverne i Vis Output.



Bleed



Note

Hvis kunden vil have tryk til kant, skal man altid sørge for at sætte bleed på, når man opretter et dokument. På den måde vil der altid være noget at skære af.

The image shows a 'Dokumentopsætning' (Document Setup) dialog box on the left and a business card design on the right. The dialog box has the following settings:

- Hensigt: Udskriv
- Antal sider: 4
- Startsidenr.: 1
- Sidestørrelse: [Brugerdefineret]
- Bredde: 86 mm
- Højde: 54 mm
- Beskæring og satslinje table:

	Top	Bund	Venstre	Højre
Beskæring:	3 mm	3 mm	3 mm	3 mm
Satslinje:	0 mm	0 mm	0 mm	0 mm

The business card design on the right features the following elements:

- Logo: WILDEHUSET (with a house illustration)
- Text: Skælskør Nor Camping & Café
- Text: CAMPING ★ CAFÉ ★ HYTTER
- Contact info: Camping 58 19 43 84, Café 58 19 60 06, www.campnor.dk
- Address: Kildehuset, Kildehusvej 1-2, 4230 Skælskør

A thin red border around the card indicates the 3 mm bleed area.

Bleed er her sat til 3 mm.

Den tynde røde streg udenom dokumentet indikere de 3 mm **Bleed**.

Preflight



Note

Links og farver tjekkes i Preflight, så man er sikker på at det matcher ordren. Preflight har placering i bunden af et Indesign dokument, samt under Window - Output - Preflight.

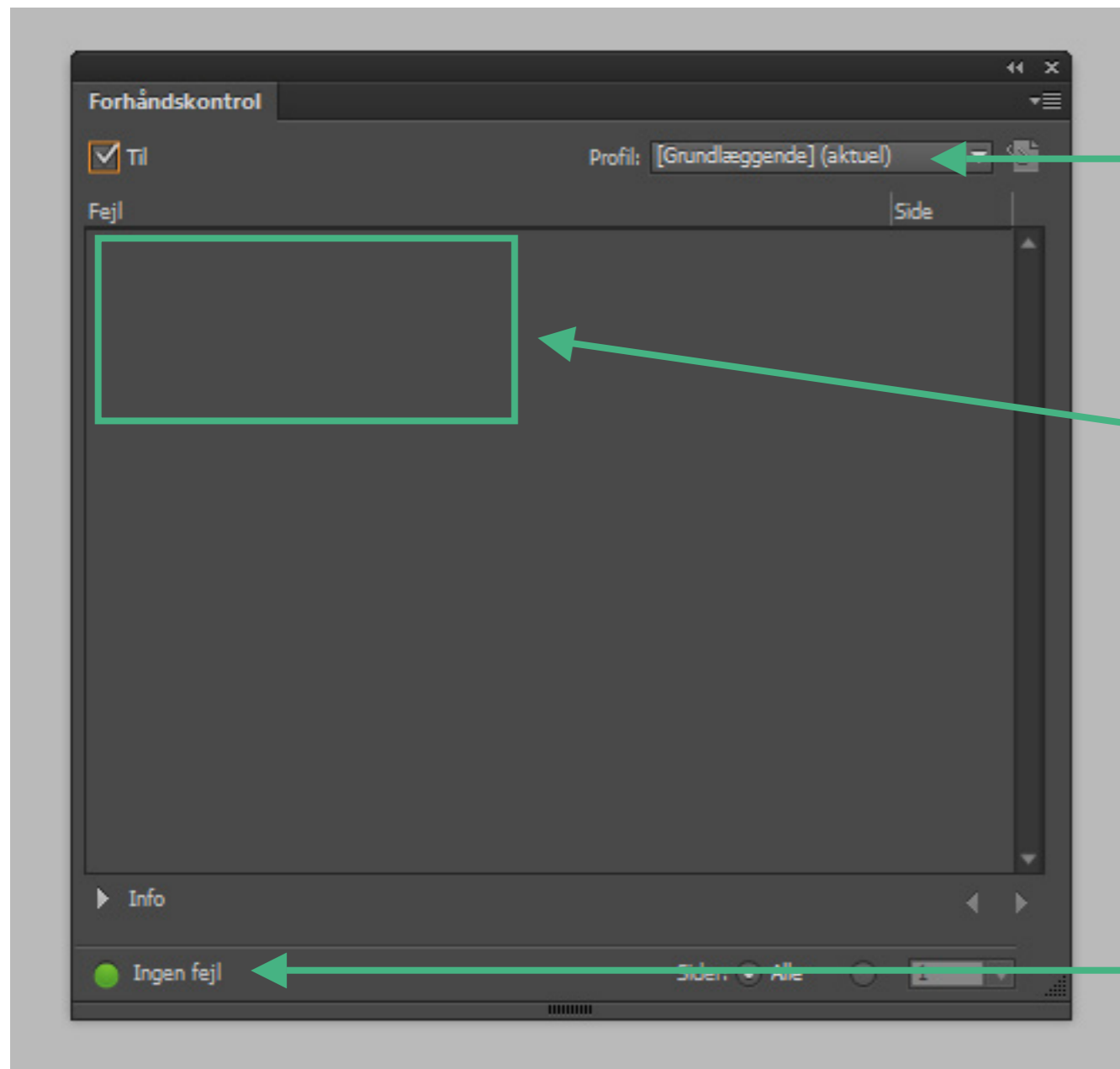
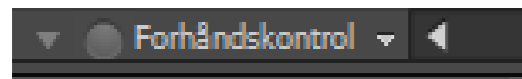

Under **Profil** kan man tjekke elementerne.

Man kan f.eks. vælge en **Profil**, som tjekker om alle farver ligger i CMYK.

Man kan også vælge en **Profil**, som tjekker om alle ens links, lænker rigtigt.

Hvid der under de forskellige profiler, er noget som ikke er korrekt, vil det ses under **Fejl**.

Du kan også hurtig se om, der er nogen fejl, ved kigge i bunden af **Preflight**.

Export PDF

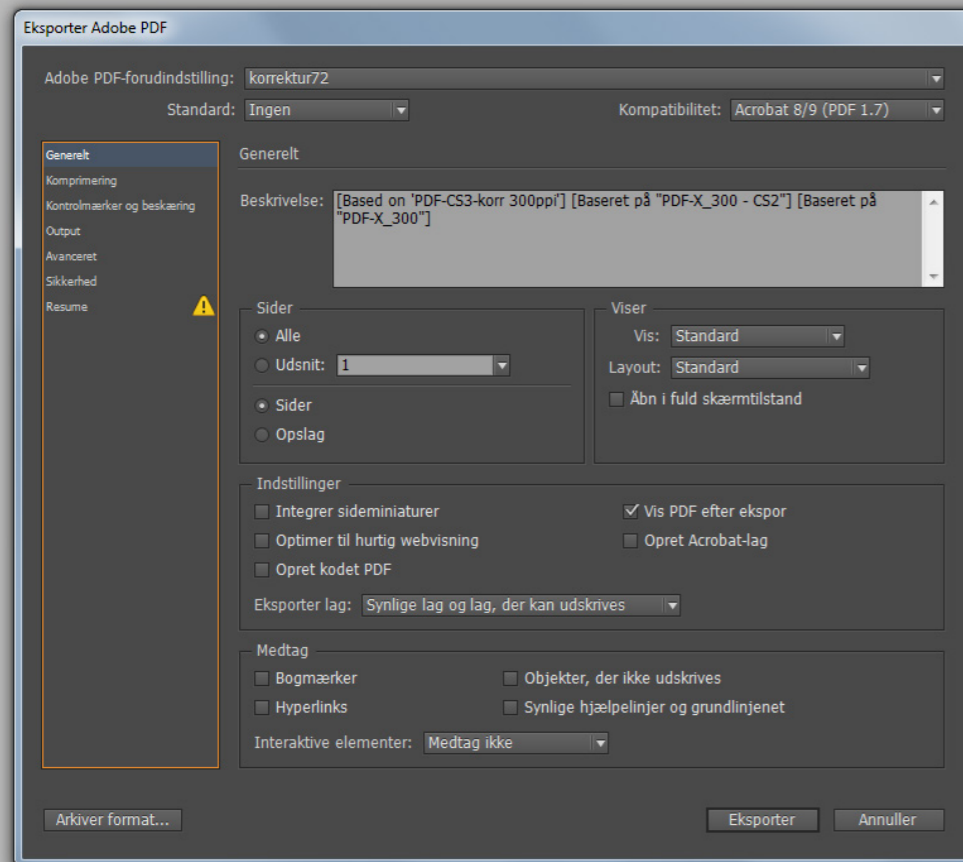

Til kunder bruges en skabelon, som hedder **Korrektur72**. Kvaliteten bliver sat ned til 72 PPI, på den måde er filen ikke tung at sende via mail. KUN vektoriseret logoer og billeder kan ses optimalt i denne skabelon.

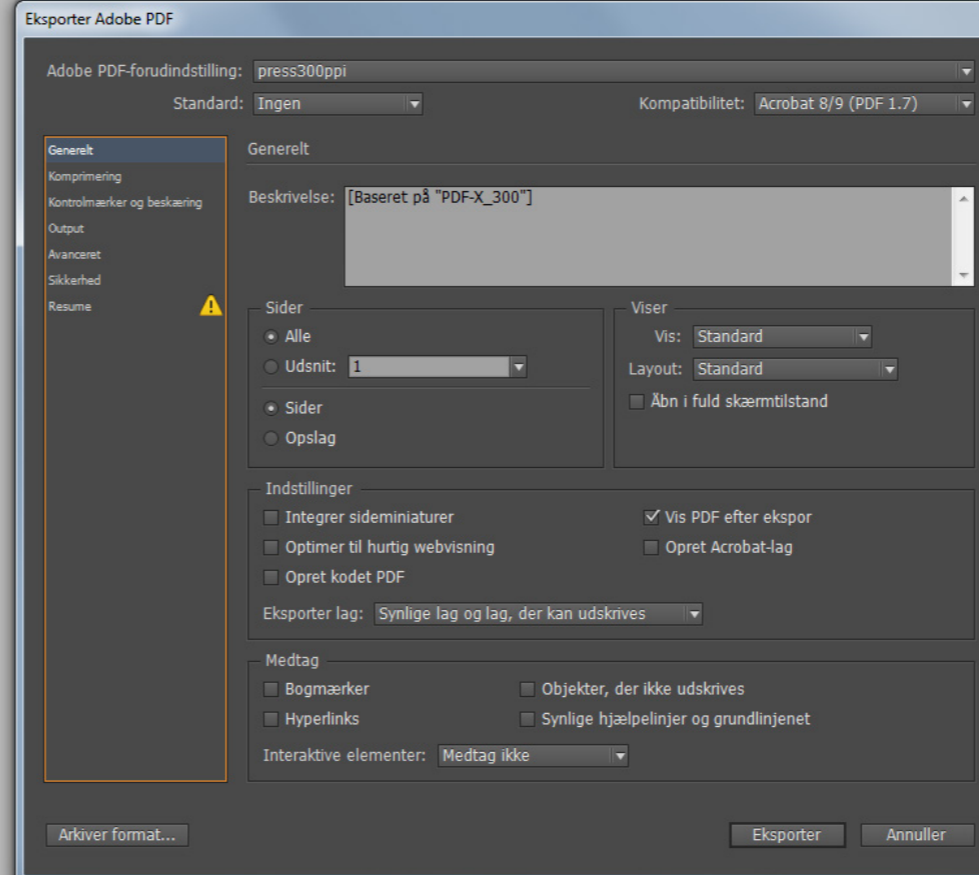

Til produktion bruges en skabelon, som hedder Press300ppi. Dette er den optimale kvalitet på tryksager. Alt ses tydeligt. Derudover sættes der automatisk skæremærker på.

Note

KORREKTUR TIL KUNDEN - Når vi sender korrektur til kunden, så har vi oprettet en standard skabelon, når der skal eksporteres til PDF. Derudover har vi oprettet en sikkerhed i PDF'en, som gør at den låses inden den sendes, så kunden ikke kan redigere eller anvende PDF'en.

TRYKKLAR PDF - det samme gælder, når vi skal klargøre en PDF, som skal til tryk hos produktionen.

IDImposer

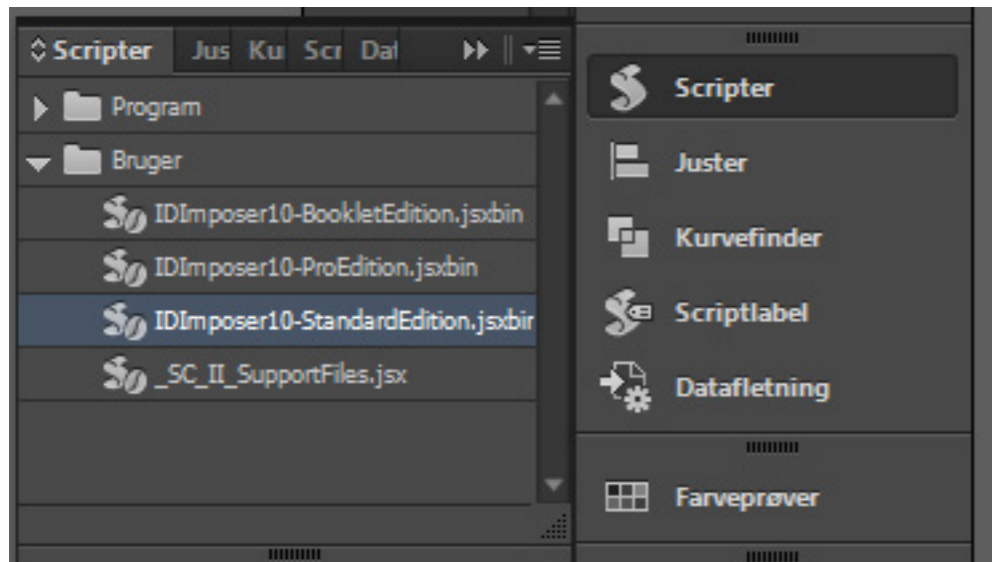

IDImposer er placeret under **Scripter**.

Dette værktøj er ikke en standard i den nye opdatere- de Indesign program. Værktøjet skal downloades mod betaling og herefter har man fire forskellige udgaver liggende. Vi gør brug af **Standard Edition**.

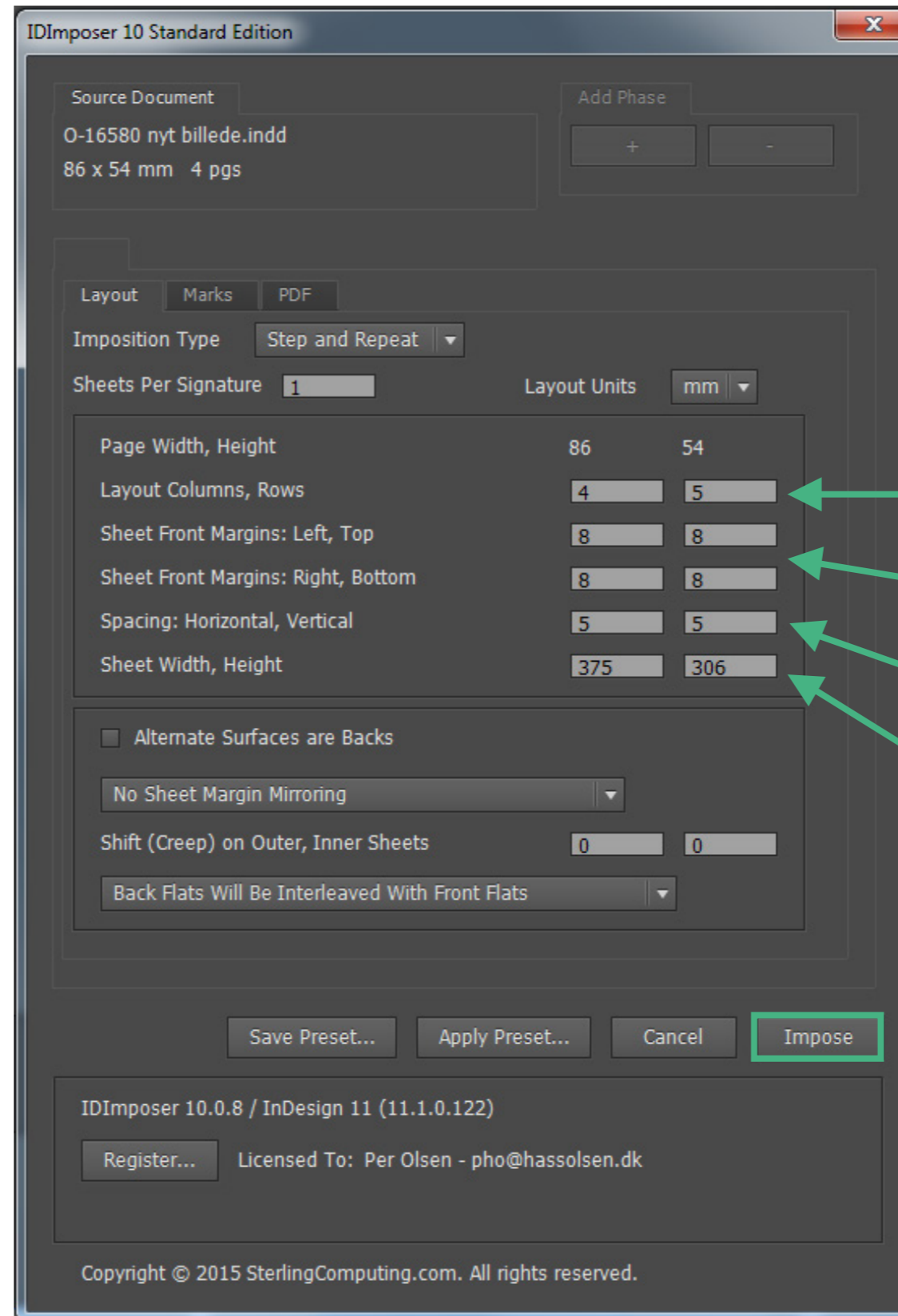

Produktionen har nogle ark, som der køres visitkort ud på. Størrelsen på disse ark bestemmer, hvor mange visitkort, som bliver lagt vandret og lodret

Der ligger 5 visitkort lodret og 4 vandret.

Der bliver lavet en margin på 8 mm hele vejen rundt.

Der bliver lavet 5 mm mellemrum.

Arkets størrelse er 375 x 306 mm.

Tryk Impose, når er alt er indstillet.

Vis Output PDF

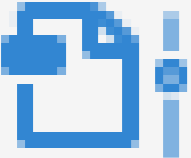

 **Vis Output** er placeret oppe i toppen af PDF'en, under værktøjer, med dette ikon.

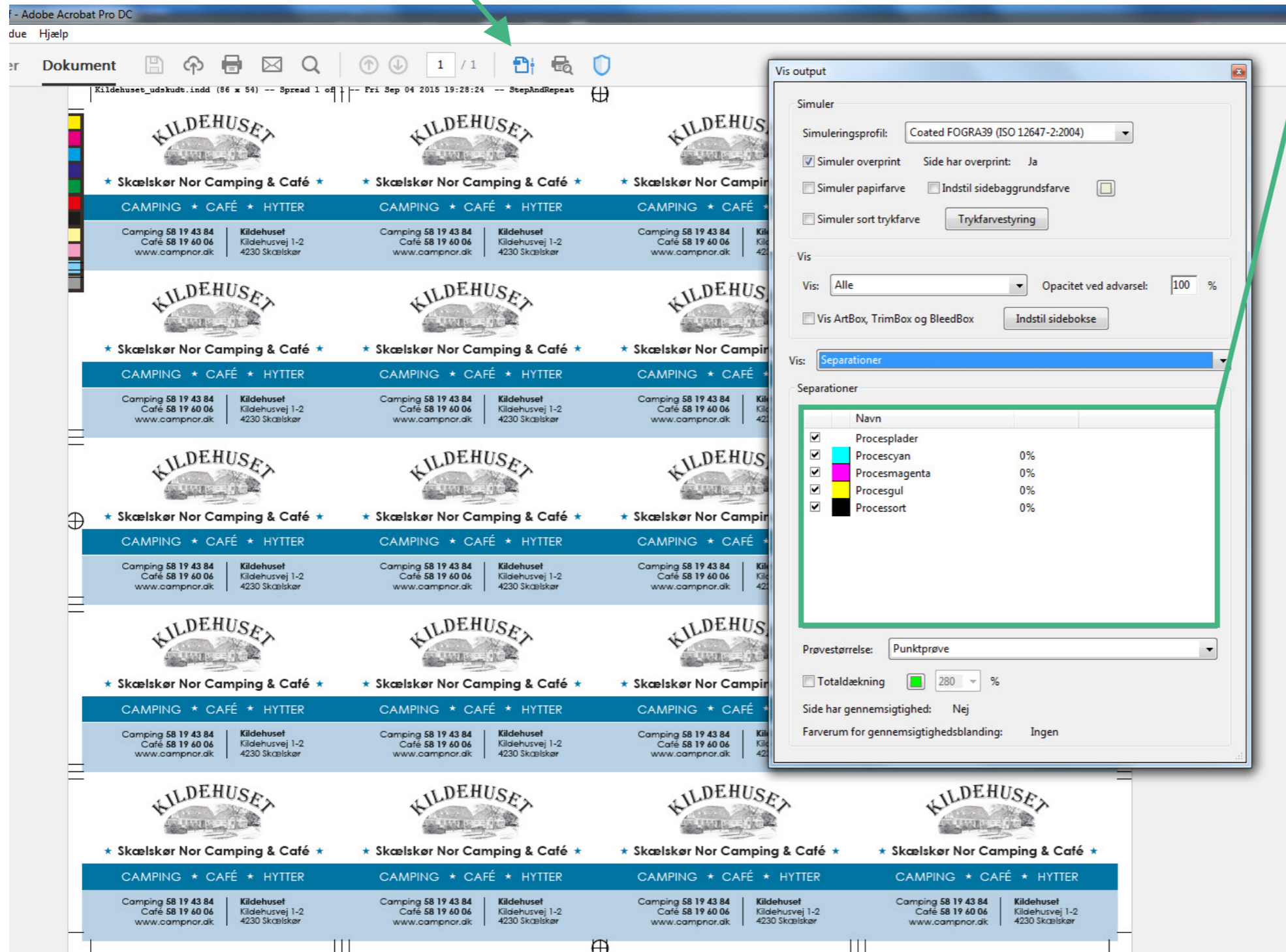

Adobe Acrobat Pro DC interface showing a PDF document with a repeating pattern of logos and text. The 'Vis output' dialog box is open, displaying simulation settings and a table of color separations.

Simuler

Simuleringsprofil: Coated FOGRA39 (ISO 12647-2:2004)

Simuler overprint Side har overprint: Ja

Simuler papirfarve Indstil sidebaggrundsfarve

Simuler sort trykfarve Trykfarvestyring

Vis

Vis: Alle Opacitet ved advarsel: 100 %

Vis ArtBox, TrimBox og BleedBox Indstil sideboks

Vis: Separationer

Separationer

	Navn	
<input checked="" type="checkbox"/>	Procesplader	
<input checked="" type="checkbox"/>	Procescyan	0%
<input checked="" type="checkbox"/>	Procesmagenta	0%
<input checked="" type="checkbox"/>	Procesgul	0%
<input checked="" type="checkbox"/>	Procesort	0%

Prøvestørrelse: Punktprøve

Totaldækning 280 %

Side har gennemsigtighed: Nej

Farverum for gennemsigtighedsblanding: Ingen

Alle farver, som er defineret fra Indesign, vil komme til syne i det nederste felt.

Klik farverne fra, for at se om alle farver ligger korrekt.

Når alt er tjekket igennem og alt er korrekt, sendes ordren afsted til produktion.