Inbjudan

Roslagsloppet 60 år

Lördagen den 6 augusti

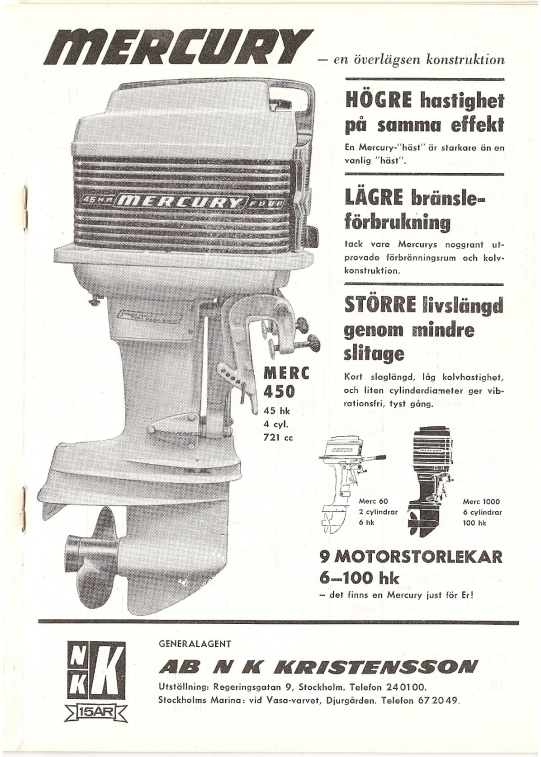

ROSLAGSLOPPET
60 år
1962-2022
SKADESERVICE AB
- JOUR DYGNET RUNT -
STOCKHOLM ★ ÖREGRUND

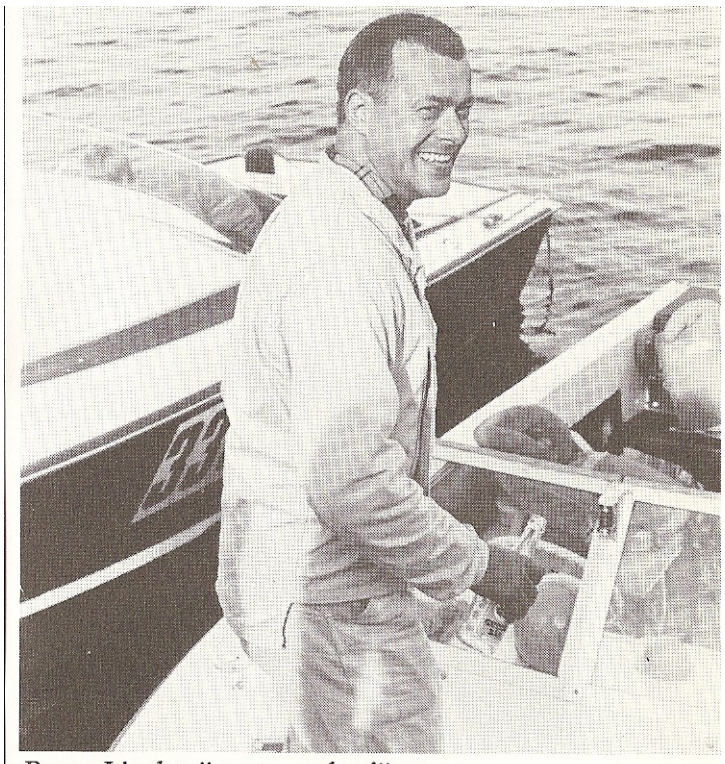

Bosse Lindström vann det första Roslagsloppet 1962,

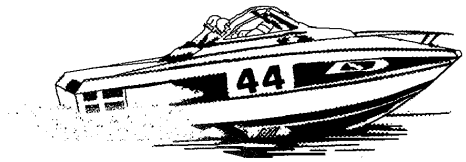

ÖREGRUNDS RACERKLUBB

Allmän information

Första Roslagsloppet startade på midsommardagen från Saltsjöbaden 1962 med 21 båtar på startlinjen. Sedan dessa har ca 3500 tagit sig i mål.

I år firar vi 60 års jubileum (även om det 60e Roslagsloppet körs nästa gång)

Fredag 5 augusti	11-16 Besiktning Hundudden, Stockholm
	17.30 Förarmöte
Lördag 6 augusti	09 Första start
	Etapp vila/omtankning/lunch—Väddö kanal— 1,5 timmar
	18.30 Prisutdelning Festivalområdet
	19.30 Middag Öregrund (250 :- / pers exkl dryck—betalas i anmälan)

Classic Offshore har möjlighet att besikta i Öregrund på torsdagen i samband med sin utställning.

Webtracking

Samtliga deltagande ekipage måste vara uppkopplade mot Webtracking. I anmälan har ni möjlighet att betala för appen, men bara för denna tävling. Annars betalar ni direkt till webtracking Information finns på www.webtracking.se. Utländska ekipage ombesörjer arrangören med webtracking (antingen app på mobil eller enhet).

Varför? I första hand säkerhetsmässigt för att vi ska veta var ni är. I andra hand för att vi under tävlingen ska kunna ge bästa möjliga rapporter från banan .

Klasser och status

ÖRK inbjuder speciellt till Classic Offshore. Därtill även samtliga SVEMO, UIM och ÖRK:s offshoreklasser samt Pleasure navigation klasser inklusive ThunderCat (ProStock), Aquabike (Offshore).

SM/RM deltävling för gällande klasser.

I klasser med färre deltagare än 3 ekipage, kan komma att slås ihop med närmast lämpligaste klass, vilket meddelas efter anmälningstidens utgång.

Tävlingen följer UIM:s och SVEMO:s regler samt de regler som tävlingsledningen kan komma att utfärda.

Preliminär bana

Start mellan Fjäderholmarna och Nacka strand. Knopbegränsning i Oxdjupet!

Södra delen

Bana från Stockholm

https://kartor.eniro.se/m/Se0RF 62nm

Bana genom Furusund för Classic, K och aquabike

https://kartor.eniro.se/m/9QIO0

Norra delen

JetSki - https://kartor.eniro.se/m/hBLvR (ca 28 NM)

Kort bana - https://kartor.eniro.se/m/NjZ2h

Lång bana - https://kartor.eniro.se/m/V9FjK

Classic Offshore kan välja att köra etapp 1 eller 2 eller båda. Endast de korta banorna!

Anmälan

Anmälan görs via SVEMO TA https://ta.svemo.se/Anmalan/14032

Utländska deltagare behöver också registrera sig i TA systemet https://www.svemo.se/globalassets/svemo-forbundet/service/svemo-ta/manualer/svemo-ta_manual-16_rider_non-svemo_register_new_profile__en.pdf

Senast den **1 juli** måste du ha anmält dig. Efteranmälan mot 1000:- extra fram till och med 10/7. Kommer du inte till start och avanmäler dig senast 5/8 kl. 10.00, så betalar vi tillbaka allt förutom anmälningsavgiften på 300:-.

Off 3J, Classic och ÖRK:s standardklasser betalar totalt 1800 :- och övriga klasser totalt 2500:-.

Nordiska deltagare

Vi vill särskilt välkomna deltagare från övriga nordiska länder. Ni betalar **INGEN** startavgift.

Licenser

Samtliga nationella licenser söks via SVEMO TA.

Övrigt

Information kommer löpande att läggas ut på hemsidan www.roslagsloppet.com och på Facebook (https://www.facebook.com/Roslagsloppet-607313589609277/). Start PM läggs ut ca två veckor före tävlingen.

Frågor om tävlingen kan ställas till kansliet (kontaktinfo på slutet).

Boende

Kontakta gärna "**Bo & Kajak**". Var dock ute i väldigt god tid!! bokajak@oregrund.nu eller +46 (0)70-2805442.. Alternativt för mer information om boende i Öregrund med omnejd, gå in på https://www.roslagsen.se

ÖREGRUNDS RACERKLUBB

- **Båtveckan startar upp 30/7**—På scen: Blyga Läppar
- **Familjedagen 31/7**—På scen: Klara Hammarström
- **Classic Offshore dagen 2/8** —Utställning, Båtluckeloppis, medåkning m.m.
- **VM i 3B och 3J startar 2/8** — Race 1 kl 15.30
  På scen: Molly Sandén
- **Öppet Hav 3/8** — prova på Norra delen för Roslagsloppet i valfri båt. Start från Grisslehamn (gratis för startande i Roslagsloppet - dock tillkommer mat om ni vill vara med på lunch och middag)
- **VM i 3J 3/8**— Race 2 kl. 15.00
  På scen: Markoolio med Farbror Fläsk
- **VM i 3B och 3J 4/8**— Race 3 Offshore 3J 13.00
  Race 2 Offshore 3B 14.00
  På scen: Smith & Tell
- ”**Full rulle på vattnet**” **5/8** - diverse uppvisningar/små race i hamnen.
  På scen: Icona Pop
- **Roslagsloppet 6/8**—första start 09.00
  På scen: E-Type

Kontakt information

ÖRK

Västergatan 66, 742 42 Öregrund

www.roslagsloppet.com

roslagsloppet@gmail.com

- Följ oss även på Facebook https://www.facebook.com/Roslagsloppet-607313589609277/