

Østergade 15H 1. 1

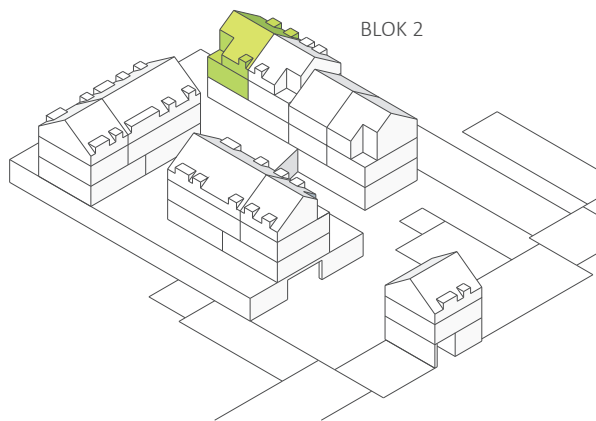

PLACERING: Blok 2, 1. sal

NØGLETAL: Stue/alrum og 3½ værelser, 127 m²
Ekskl. 2 m² depotrum og fællesarealer

Rummelig toplans lejlighed.

På nedre plan (1. sal) finder man entréen, det flotte badeværelse samt det store gennemlyste alrum med et stort køkken og trappen til 2. sal. Fra køkkenet er der adgang til en sydvendt altan.

På 2. sal ligger tre gode værelser og et fordelingsrum hvor der kan indrettes en hygge-krog – Herfra er der adgang til en rummelig indeliggende terrasse. I værelserne går skråvæggene helt til kip og kvistene sikrer masser af lys.

Med vinduer på tre sider er man sikret et godt lysindfald i lejligheden.

Adgang til lejligheden sker via altangangen, der har direkte adgang ned til fællesområdet.

ØVRE PLAN

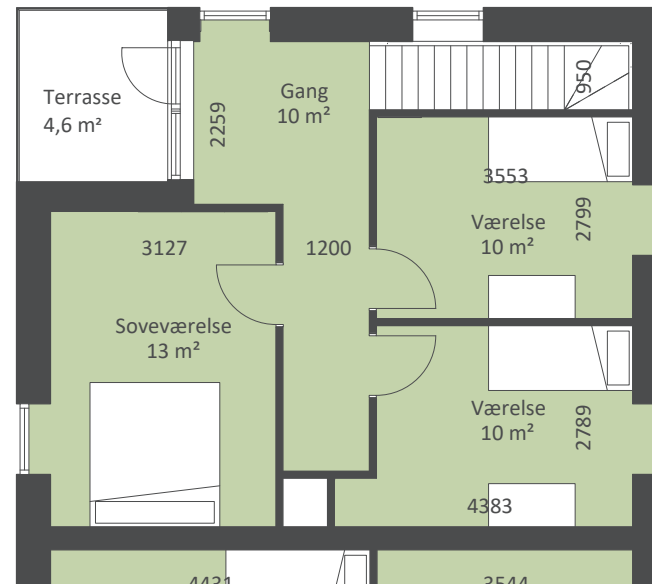

NEDRE PLAN

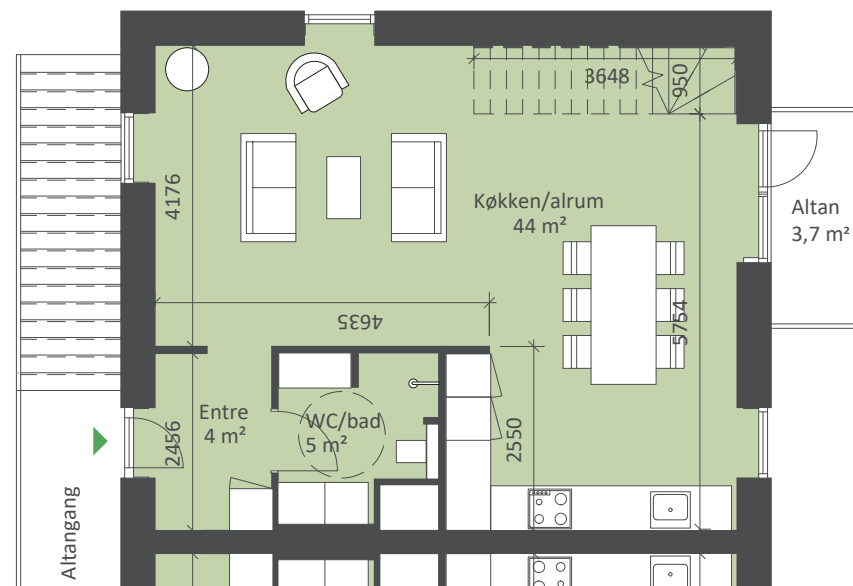

Tømmerfirma
Anker Damgaard Paulsen Aps

BoligMægler
NÆSTVED

William Tolstrup
arkitekter