

Østergade 15E 1.1

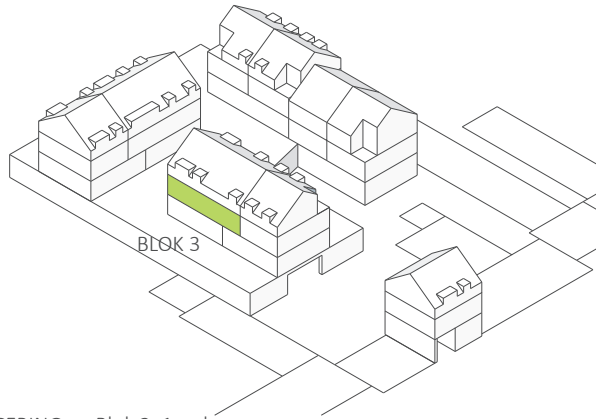

PLACERING: Blok 3, 1. sal

NØGLETAL: Stue/alrum og 3½ værelser, 113 m²
Ekskl. 2 m² depotrum og fællesarealer
Niveaufri adgang

Velindrettet 4½-værelses lejlighed med et stort gennemlyst alrum. Vinduer på tre sider, herunder mod syd giver et godt lysindfald i løbet af dagen.

Fra hoveddøren, hvor en rummelig niche er indrettet med garderobeplads, træder man ind i det centrale alrum med sydvendt stue, køkken med Ø samt spiseplads og udgang til altan med mulighed for aftensol. Fra alrummet er der adgang til lejlighedens kontor, flotte badeværelse og de tre værelser. Soveværelset har et rummeligt walk-in.

Adgang til lejligheden sker via den centrale altangang, nær elevatoren og den store fælles adgangstrappe.

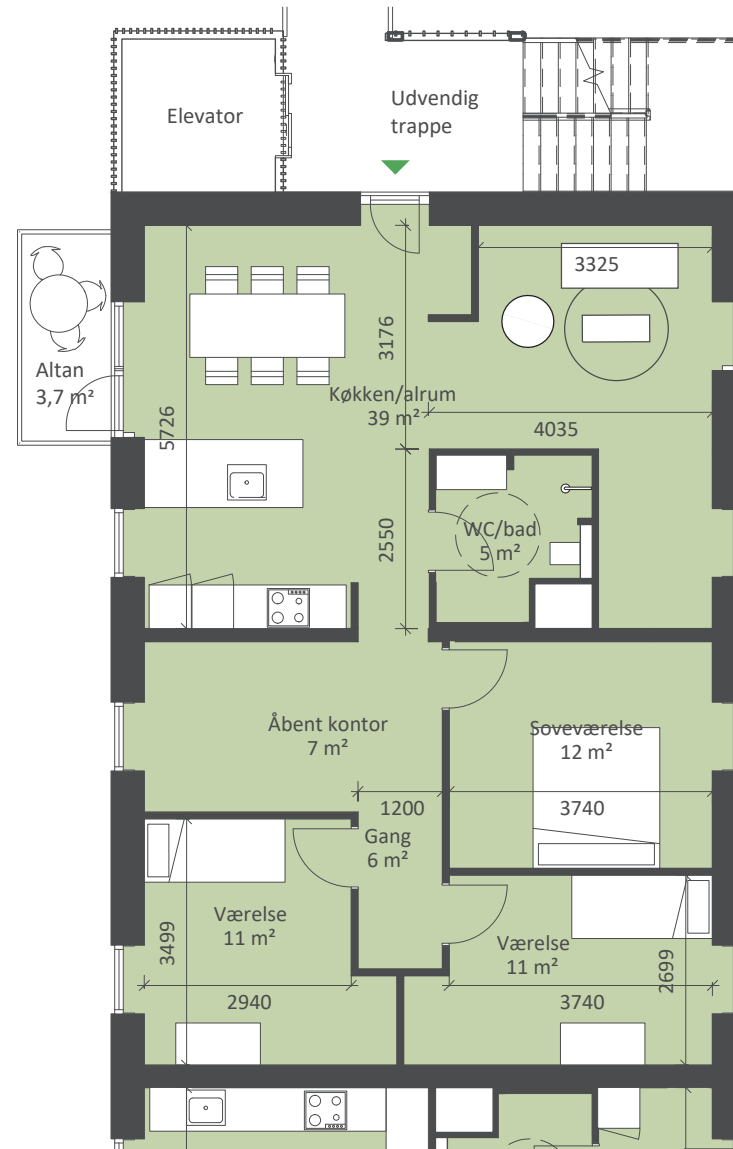

Tømmerfirma
Anker Damgaard Paulsen Aps

BoligMægler
NÆSTVED

William Tolstrup
arkitekter