

# PROJECT : VILLA "BRUNFAUT" MEISE

## Bouwheer:

Dr. Ton Linssen  
Nieuwe laan 152  
1860 Meise

## Ontwerp:

SVR-Architects NV  
Arch. Kobus de Bruijne  
Volhardingsstraat 26  
2020 Antwerpen

## Projectgegevens:

Nieuwe laan 152  
1860 Meise

## Uitvoeringstermijn:

April – november 2015

## Omvang der bestelling:

D1 klasse 1

## AANPASSINGSWERKEN AAN GEVELTEGELS, GEVELISOLATIE EN DAKTERRAS

Als laureaat van een openbare aanbesteding werden aan **RAMAST NV** de gesubsidieerde werken besteld aan de bovenvermelde villa. Het uitvoeren van deze aanpassingswerken kaderde in de noodzaak om te voldoen aan de verstrengde normen op het gebied van EPB en goed behoud van de speciale geveltegels van de specifieke interbellumperiode (jaren '30) van de vorige eeuw.

De werken omvatten in hoofdzaak het plaatsen van nieuwe gevelisolatie, nieuwe ceramische tegels en het uitvoeren van de nodige betonrenovaties en gevelbepleisteringen.

Voor het terras werd de bestaande borstwering gedemonteerd, in de werkplaats gestraald, hersteld, aangepast en terug roestwerend afgewerkt. Vervolgens werd ze terug gemonteerd in speciaal daarvoor voorziene bevestigingschoenen en terug wit gelakt.

**RAMAST NV** verving eveneens de ronde glaspartij op het gelijkvloers.

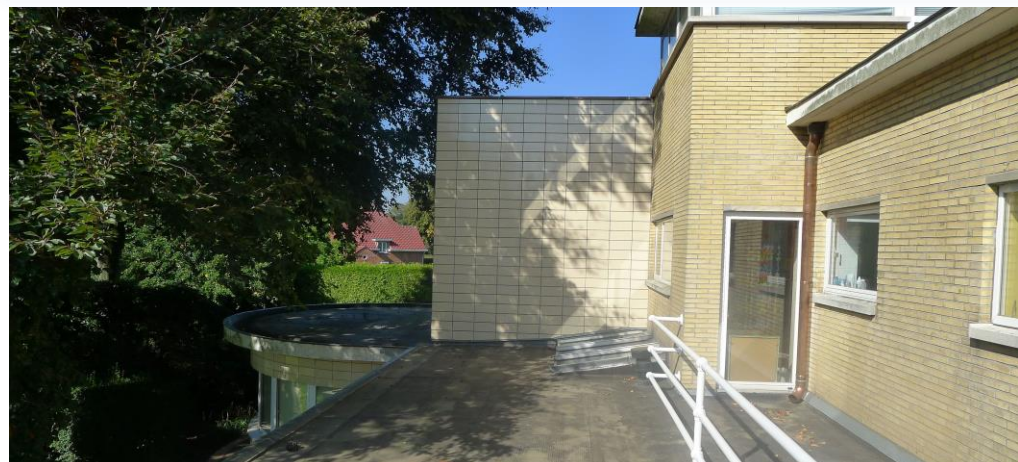

RAMAST IS BOUWEN OP MAAT

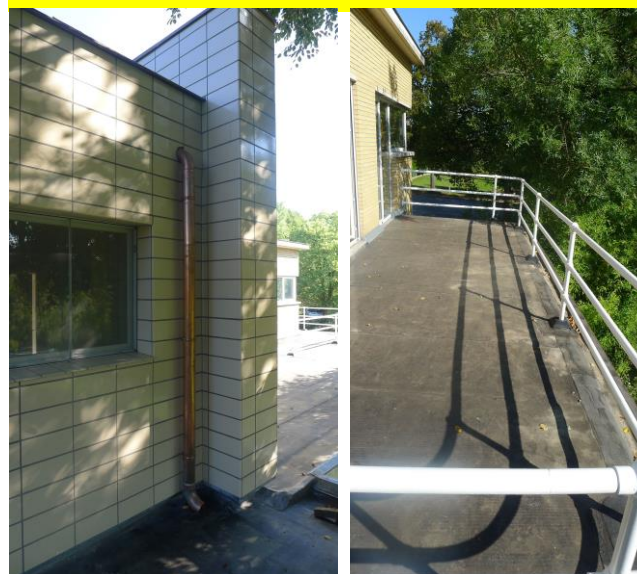

BOUWONDERNEMING RAMAST NV  
Industrieweg 17  
3190 Boortmeerbeek  
Tel. 016 65 90 90  
Fax 016 65 65 39  
E-mail : [info@ramastnv.be](mailto:info@ramastnv.be)  
BTW-nr : BE 0461 471 461