HyperCommunity™

वैश्विक ब्लॉकचेन समुदाय
2021

THE NEXT EVOLUTION
OF BLOCKCHAIN.

अगला विकास
ब्लॉकचेन का

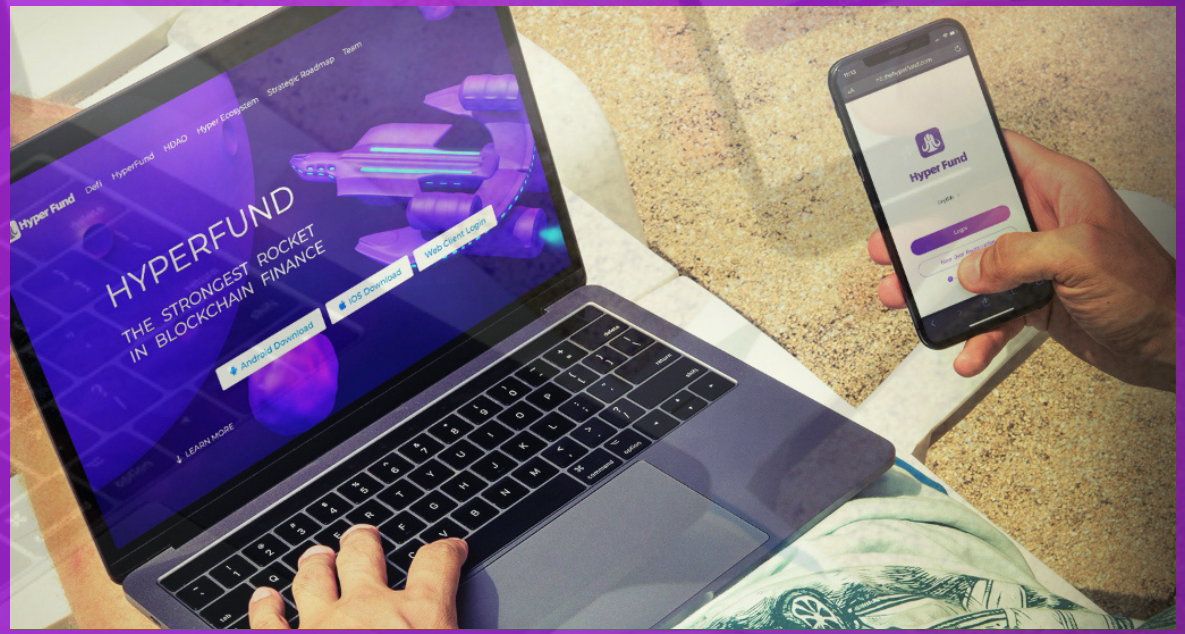

अस्वीकरण

इस प्रस्तुति के दौरान या बाद में आपको प्रदान की गई जानकारी को हर समय ब्लॉकचेन, क्रिप्टोकरेंसी के पीछे की तकनीक और इन प्रौद्योगिकियों द्वारा प्रदान किए गए अवसरों में भाग लेने के संभावित अवसरों से संबंधित सामान्य जानकारी माना जाना चाहिए। किसी भी परिस्थिति में इस प्रस्तुति को किसी भी प्रकार की याचना, निवेश या वित्तीय सलाह के रूप में नहीं माना जाना चाहिए।
आपकी विशिष्ट व्यक्तिगत और वित्तीय स्थिति पर ध्यान दिए बिना आपको सामान्य शब्दों में जानकारी प्रदान की जाती है।

इस परियोजना में भागीदारी में जोखिम शामिल है। यह परियोजना सर्वोत्तम प्रयासों के आधार पर है और इसमें आंशिक या सभी निधियों के नुकसान का जोखिम है और कमीशन डिजिटल संपत्ति और क्रिप्टो एक्सचेंज बाजार के परिणाम के पिछले परिणाम पिछले परिणामों के प्रतिबिंब से ज्यादा कुछ नहीं हैं, भविष्य के प्रदर्शन की कोई गारंटी के बिना। उपस्थित लोगों / दर्शकों को अपनी ओर से भाग लेने के लिए निहित जोखिमों का मूल्यांकन करने की आवश्यकता है। हमारा सुझाव है कि आप पेशेवर की सलाह लें उपयुक्त रूप से योग्य पेशेवर जो आपकी व्यक्तिगत और वित्तीय स्थिति का मूल्यांकन करने के बाद प्रासंगिक निर्णय लेने में आपकी सहायता कर सकते हैं।

इस बैठक में आपकी निरंतर उपस्थिति उपरोक्त शर्तों की आपकी स्वीकृति को इंगित करती है।

HyperCommunity™

वैश्विक ब्लॉकचेन समुदाय
2021

हम क्या कवर करेंगे:

1. यह क्या बनता है ?
2. यह क्या है ?
3. इसके पीछे कौन है?
4. यह कैसे काम करता है?
5. मैं कैसे शामिल होउं?
6. यह कितना वास्तविक है।

इसमें मेरे लिए क्या है ?

हमारे स्वामित्व प्रणाली तक पहुंच प्राप्त करें जो आपको विशेष निजी टोकन पूर्व-बिक्री के लिए हाथ से चुनी गई परियोजनाओं के लिए उपलब्ध नहीं है, कहीं भी उपलब्ध नहीं है, दैनिक पुरस्कार उत्पन्न करता है, समान विचारधारा वाले व्यक्तियों के अविश्वसनीय समुदाय तक पहुंच, और उच्च स्तरीय ब्लॉकचेन शिक्षा।

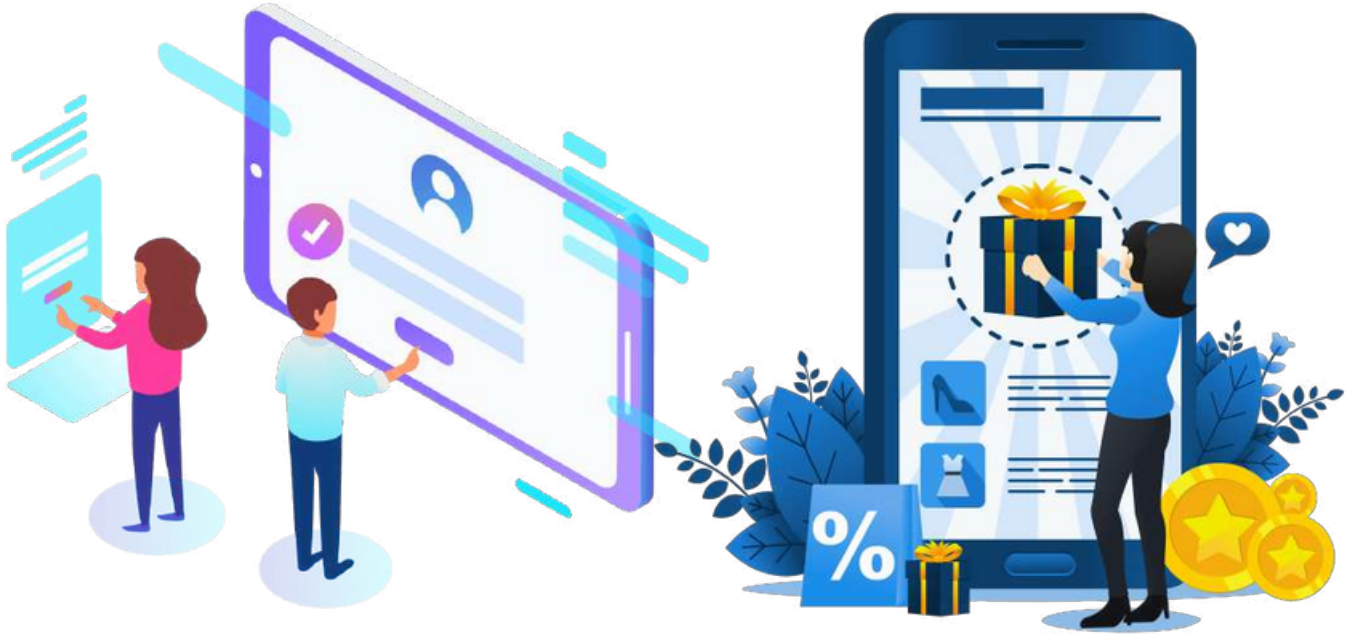

यह क्या है ?

पूरे ब्लॉकचेन उद्योग में कुछ सबसे सम्मानित और प्रभावशाली लोगों द्वारा स्थापित एक क्रिप्टो समुदाय। यह समुदाय एक अद्वितीय और अभिनव प्रणाली का लाभ उठाने में सक्षम है जिसे संस्थापकों ने औसत, दैनिक व्यक्ति के लिए अभूतपूर्व अवसर प्रदान करने के लिए विकसित किया है।

इसके पीछे कौन है?

3 कंपनियां जो दुनिया भर में फॉर्च्यून 500 कंपनियों और सरकारों के साथ काम कर रही हैं और समर्थित हैं, उन्होंने पूरी दुनिया में सबसे सफल ब्लॉकचैन कंपनियों में से कुछ में निवेश किया है और 40 से अधिक विश्व स्तरीय क्रिप्टो एक्सचेंजों के मालिक हैं, और विश्व स्तरीय तकनीक विकसित कर रहे हैं जो उद्योग को बाधित करने के लिए तैयार है।

HYPERTECH GROUP

CollinStar

BLOCKCHAIN GLOBAL

BINANCE TRON 3W.com nem

Hcash

HyperCommunity™

वैश्विक ब्लॉकचेन समुदाय
2021

इक्विटी पोर्टफोलियो :

सामूहिक बाजार मूल्यांकन

10 अरब डॉलर से अधिक !

HyperCommunity™

वैश्विक ब्लॉकचेन समुदाय
2021

आपको उन पर भरोसा क्यों करना चाहिए ?

1. $500 मिलियन से अधिक के रणनीतिक निवेश के साथ
   6+वर्ष का सिद्ध ट्रैक रिकॉर्ड
2. हाइपरटेक ग्रुप के स्वामित्व वाले कई एक्सचेंजों और प्लेटफार्मों में लाखों उपयोगकर्ता
3. प्रबंधन के तहत अरबों डॉलर
4. 19,000% लाभ के साथ निवेश परियोजनाएं
   कोलिनस्टार कैपिटल के प्रबंधन के तहत

HyperCommunity™

वैश्विक ब्लॉकचेन समुदाय
2021

आइए कुछ नंबर चलाते हैं ...

BW.com	$557,790,020 USD 11,105 BTC
Hoo	$899,312,022 USD 17,904 BTC
CoinW	736,000,000 USD

दैनिक आयतन

यह मानते हुए कि वे केवल 0.01 सेंट्सपर लेन-देन करते हैं ... यह उनके केवल 3 एक्सचेंजों से प्रति दिन लाखों का शुद्ध लाभ है, जिसमें कुछ भी शामिल नहीं है ...

(स्रोत: कॉइनमार्केट कैप)

यह कैसे काम करता है ?

क्रिप्टोकुरेंसी और ब्लॉकचैन स्पेस में कंपनियों ने परियोजनाओं या टोकन के लिए उपयोगकर्ताओं को आकर्षित करने के लिए लाखों डॉलर खर्च किए ... इस अनूठी प्रणाली के साथ, हाइपरटेक समूह गैर-संसाधनों के लिए अभिनव परियोजनाओं का लाभ उठाने में सक्षम है, बड़े एक्सचेंजों पर वस्तुतः मुफ्त में मिल सकता है, बड़े पैमाने पर मीडिया एक्सपोजर प्राप्त कर सकता है , और इसके पीछे ट्रॉन्ग समुदाय (हम) शामिल हैं, इसमें अत्यधिक कम लागत वाले रेत जोखिम शामिल हैं, और ऐसा करने से, अपने विविध पोर्टफोलियो के मूल्य में वृद्धि कर सकते हैं, एक जीत की स्थिति बना सकते हैं जहां हर कोई बाजार के प्रदर्शन से लाभ उठा सकता है।

HyperCommunity™

वैश्विक ब्लॉकचेन समुदाय
2021

यह कैसे काम करता है ?

अत्यधिक लाभदायक क्रिप्टो पोर्टफोलियो के शीर्ष पर, हाइपरटेक समूह एक अद्वितीय विकेन्द्रीकृत वित्त (डीएफआई) पारिस्थितिकी तंत्र विकसित कर रहा है, जो कि सामाजिक मीडिया, क्रिप्टो खनन, ईकामर्स, समाचार, डिजिटल बैंकिंग और वित्तीय प्रौद्योगिकी जैसे अस्तित्व में सबसे अधिक लाभदायक धूल में से कुछ को कैपिटल करता है। एक पारिस्थितिकी तंत्र, 9 अत्यधिक लाभदायक ऐप, सभी बड़े पैमाने पर मूल्य जोड़ रहे हैं, राजस्व धाराएं, और उद्योग में क्रांति ला रहे हैं जैसा कि हम जानते हैं।

HyperCommunity™

वैश्विक ब्लॉकचेन समुदाय
2021

हाइपरकार्ड

अपना क्रिप्टो जमा करें और 176 से अधिक देशों में कहीं भी खर्च करें और दुनिया भर में 50 मिलियन व्यापारियों के पास जहां भी वीज़ा हैं वहां हाइपर कार्ड स्वीकार किया जाता है।

कोई सीमा नहीं हैं निकाल ने की और खर्च कर सकते हैं
$50,000 प्रति दिन!

HyperCommunity™

वैश्विक ब्लॉकचेन समुदाय
2021

मैं कैसे शामिल होउं ?

हाइपर फंड

1. हाइपरफंड ऐप डाउनलोड करें
या वेबसाइट पर जाएं।

2. लिंक का उपयोग करके खाता पंजीकृत करें
जो आपके प्रायोजक ने आपको दिया है।

3. ऐप में यूएसडीटी (टीथर) जमा करें
अपने खाते को निधि देने के लिए।

4. अपनी सदस्यता खरीदें और
अगले दिन से लाभ लेना शुरू करें!

HyperCommunity™

वैश्विक ब्लॉकचेन समुदाय 2021

सैम ली, ब्लॉकचैन ग्लोबल सीईओ के साथ स्काई न्यूज लाइव साक्षात्कार

सीएनएन मनी इंटरव्यू करतब। **सैम ली,**
ब्लॉकचेन ग्लोबल सीईओ

HyperCommunity™

वैश्विक ब्लॉकचेन समुदाय 2021

माइक्रोसॉफ्ट साक्षात्कार **सैम ली**,
ब्लॉकचेन ग्लोबल सीईओ

बिटकॉइन माइनिंग इंटरव्यू **कोलिनस्टार कैपिटल** के संस्थापक **रयान जू**

HyperCommunity™

वैश्विक ब्लॉकचेन समुदाय 2021

रयान जू (मध्य) अपनी चीन शाखाओं में से एक में बिनेंस के सीईओ और संस्थापक सीजेड (दाएं) के साथ।

राष्ट्रपति **डोनाल्ड ट्रम्प** के साथ **रयान जू।**

चीन के सरकारी स्वामित्व वाले मीडिया नेटवर्क **सीसीटीवी** द्वारा **रयान जू** का साक्षात्कार लिया जा रहा है जो चीन में 1 बिलियन से अधिक दर्शकों को प्रसारित करता है।

HyperCommunity™

वैश्विक ब्लॉकचेन समुदाय 2021

MONTENEGRO
CAPITAL MARKET AUTHORITY
No. 05/1-1618/2-18
Podgorica, 11th October, 2018

BLOCKCHAIN GLOBAL
Mr. Sam Lee

Dear Mr. Lee,

I hope this letter finds you well.

Montenegro Capital Market Authority is charged with authority of designing, developing and regulating capital markets in Montenegro.

One of our roles is also to promote education and innovativeness among young entrepreneurs and help them connect to financial industry, and in that regard we developed strong relationships with Universities and entrepreneurial „nests" (incubators and hubs).

We are seeking to explore possibilities that new technologies and inovations bring to financial institutions and start-ups.

Ms. Marija Savić introduces us to impresive achievements and opportunities that your company and initiatives has opened.

We would like to express an interest in establish cooperations, learning from experience and achievements, and possibly cooperating in developing blockchain and digital economy environment in Montenegro and the region of Central and Eastern Europe.

Hoping you will have an interest, I wish you all the best.

Zoran Djikanovic
President
Montenegro Capital Market Authority

मोंटेनेग्रो सिक्योरिटीज एंड एक्सचेंज कमीशन के अध्यक्ष **ज़ोरा सिकानोविक**
और डॉ. वुकोटिक विजिटिंग ब्लॉकचैन सेंटर शंघाई।

सैम ली, बीजीएल के सीईओ और संस्थापक, और स्विट्जरलैंड के राष्ट्रपति, **उलीमॉरर**, ब्लॉकचेन तकनीक के बारे में जनता को शिक्षित करने के लिए ब्लॉकचैन सेंटर द्वारा किए गए वैश्विक प्रयासों पर चर्चा करते हुए।

HyperCommunity™

वैश्विक ब्लॉकचेन समुदाय 2021

ऑस्ट्रेड स्टीवन सिओबो के व्यापार और निवेश मंत्री द्वारा गवाह, ब्लॉकचैन सेंटर समझौता ज्ञापन पर हस्ताक्षर कर रहा है
ऑस्ट्रेलियाई व्यापार और निवेश के साथ आयोग (ऑस्ट्रेड)।

रूसी सरकार के स्वामित्व वाले बैंकों वनेश इकोनॉम बैंक (बैंक ऑफ फॉरेन इकोनॉमिक एक्टिविटी) के साथ समझौते पर हस्ताक्षर।

इंडोनेशिया के राजदूत श्री जौहारी ओरतमांगुन और व्यापार मंत्री श्री एंगगार्टियास्टो लुकिता से भेंट करते हुए, लाने की संभावना पर चर्चा
इंडोनेशिया के लिए ब्लॉकचेन केंद्र।

श्री ज़ोरान मिलानोविक, मोंटेनेग्रो गणराज्य के प्रतिभूति और विनिमय आयोग के अध्यक्ष, ब्लॉकचेन केंद्र का दौरा करते हुए।

जिनेवा प्रतिनिधिमंडल के लिए ब्लॉकचेन केंद्र का परिचय।

ब्लॉकचैन सेंटर बैंकॉक का उद्घाटन थाई फिनटेक एसोसिएशन, इंटरनेशनल अफेयर ब्यूरो एनबीटीसी, ऑस्ट्रेलियाई व्यापार आयोग और थाईलैंड में ऑस्ट्रेलियाई दूतावास के अधिकारियों द्वारा किया गया था।

डेनिश वाणिज्य दूतावास के साथ समझौता ज्ञापन पर हस्ताक्षर करते हुए, ब्लॉकचैन सेंटर अपने दो साल के ब्लॉकचैन बिजनेस ब्रिज प्रोजेक्ट के लिए डेनिश वाणिज्य दूतावास का समर्थन करेगा, भविष्य के ब्लॉकचेन उद्योग में शंघाई और कोपेनहेगन को मजबूती से जोड़ेगा।

पाकिस्तान के लिए ब्लॉकचेन तकनीक का परिचय, पाकिस्तान के प्रधान मंत्री इमरान खान, पाकिस्तान के इस्लामी गणराज्य के राष्ट्रपति आरिफअल्वी और पाकिस्तान के सूचना प्रौद्योगिकी के संघीय मंत्री खालिद मकबूल सिद्दीकी के साथ चर्चा करना।

HyperCommunity™

वैश्विक ब्लॉकचेन समुदाय 2021

Australian Government
Australian Trade and Investment Commission

BLOCKCHAIN GLOBAL

Blockchain Global

Company Profile

Blockchain Global is a multi-national enterprise which focuses on the commercialisation of blockchain technology through international blockchain investments, blockchain innovation hubs, auditing and network infrastructure services. The company has advised governments in Australia, Montenegro, Pakistan and Cambodia towards the enactment of blockchain regulations, in addition to having invested more than $300 million in 80 blockchain-enabled companies and developed a myriad of publicly listed companies such as DigitalX (ASX: DCC), a blockchain solutions company providing digital asset management and technical development services, and Path Corporation (TYO: 3840), a leading Japanese blockchain-enabled fintech company primarily engaged in e-commerce.

Mission Delegate
Sam Lee

Email
sam@blockchainglobal.com

Web
https://blockchainglobal.com/

CollinStar

CollinStar Capital

Company Profile

CollinStar Capital is an Australian venture capital firm specialising in FinTech, blockchain and cryptocurrency investments. The company complies with Australian financial services laws and is the authorised representative under AFS license number 483761. Compliance is at the forefront of Collinstar's priority.

Established in 2015, CollinStar Capital has now become Australia's and one of the world's leading blockchain and cryptocurrency investment firms. CollinStar Capital was an early investor in many emerging cryptocurrencies, including Bitcoin, Ethereum and Litecoin.

We have been involved in the launching of projects operating within the blockchain infrastructure, and established our cloud computing centre, along with other assets.

Since the end of 2016, CollinStar Capital has provided venture capital to dozens of early blockchain projects which have been distributed all over the blockchain industry.

Mission Delegate
Jacob Cheng

Email
jacob.cheng@collinstar.com

Web
http://www.collinstar.com/

Hcash

Hcash

Company Profile

Founded in 2017, Hcash is Australia's first public blockchain project. Hcash is a Blockchain ecosystem, aiming to facilitate the transfer of information between Blockchains and non-Blockchains (i.e DAGs) while creating a highly efficient, private and secure method of storing and transferring tokens, by using two interlinked chains – the upgraded HyperCash (HC) chain and HyperExchange (HX) chain.

The HCASH ecosystem consists of two chains that include the HyperCash (HC) main chain and the HyperExchange (HX) chain that is derived from the main chain but will work towards bridging communication between blockchains including BTC, ETH and others, and non-blockchains such as DAGs. HC main chain is featured with Post-quantum signature, PoS+PoW hybrid mining mechanism and provide tokens for HyperExchange.

Further, HCASH will develop ASIC resistance, HAILP (HCASH AI Lighting Protocol) and other features. Ongoing upgrades and implementation to occur on the back of research from Monash University. Our chief Scientist Dr. Joseph Liu was awarded the 2018 ACS ICT reseaicher of the year award.

Mission Delegate
Andrew Wasylewicz

Email
andrew.wasylewicz@h.cash

Twitter
@HcashOffcial

Web
https://h.cash/

HyperCommunity™

वैश्विक ब्लॉकचेन समुदाय 2021

Tech Blockchain

Collinstar Capital Leads $10M Series A Round In Chinese ASIC Chip Firm StrongU

July 6, 2020 — 13:07 CST

businesswire
A BERKSHIRE HATHAWAY COMPANY

HOME SERVICES NEWS EDUCATION ABOUT US

Search

CollinStar Holdings to Acquire BiWang Group in a 100 Million US Dollars Buyout

December 03, 2017 09:31 AM Eastern Standard Time

MELBOURNE, Australia--(BUSINESS WIRE)--On December 2, 2017, CollinStar Holdings paid $ 100 million US dollars to acquire the entire BiWang Group, including BW.COM.

"The acquisition will be the start of a business development strategy for CollinStar Holdings' industry integration value chain."

BiWang Group, Ltd. (BWG) was founded in August 2014. BWG's core business includes mining chip R&D, production of mining chips, and the operation of a massive-scale blockchain cloud data center with tens of thousands super-power cloud servers.

Early investors of BWG include one of world's largest blockchain mining leader Long Kuang Group (LKG). With a total revenue of more than 10 billion RMB, LKG serves customers globally and is a well-regarded as the blockchain technology pioneer. LKG also owns a cloud computing super center dubbed as the home of the super hash power - JUA.COM, and the world's first digital asset-backed P2P lending platform 8R.COM.

HyperCommunity™

वैश्विक ब्लॉकचेन समुदाय 2021

CROWDFUND INSIDER

NewStyle-Collinstar Capital to Establish $300 Million Blockchain Fund

November 20, 2017 @ 10:53 pm By JD Alois

Listen to this article
2:20

CSIRO | DATA 61 | Algorithm

Latest Leadership Insights Topics Subscribe

New form of blockchain protocol coined most efficient in the world

By Data61 editorial team, | 1 October 2020 | 3 minute read

A new form of blockchain protocol has been coined the most efficient in the world, with potential applications extending to digital health, online banking and government use.

Researchers from CSIRO's Data61 and Monash Blockchain Technology Centre co-created the new protocol, which is both secure against quantum computers and protects the privacy of its users and their transactions.

The protocol, also known as a set of rules governing how a blockchain network operates, is called MatRiCT, and is patented by CSIRO and licensed to Australian cryptocurrency developer HCash.

The method is designed to address the inefficiencies in previous blockchain protocols, such as complex authentication procedures and vulnerabilities to cyber-attacks.

Share this

Tags

blockchain, cryptocurrency, cyber, cybersecurity, quantum, quantum computing

Related

seL4 developers launch open source foundation to enable safer, more

HyperCommunity™

वैश्विक ब्लॉकचेन समुदाय 2021

prime video

दस्तावेज़ीकरण बातचीत को मात देता है...

EVERY. SINGLE. TIME.

हर एक। एक। समय।