

Herfst-Treinstapper Zonienwoud

Deze route wordt jou aangeboden door

BartDR

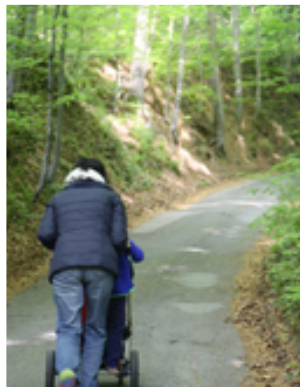

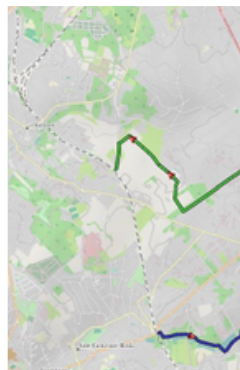
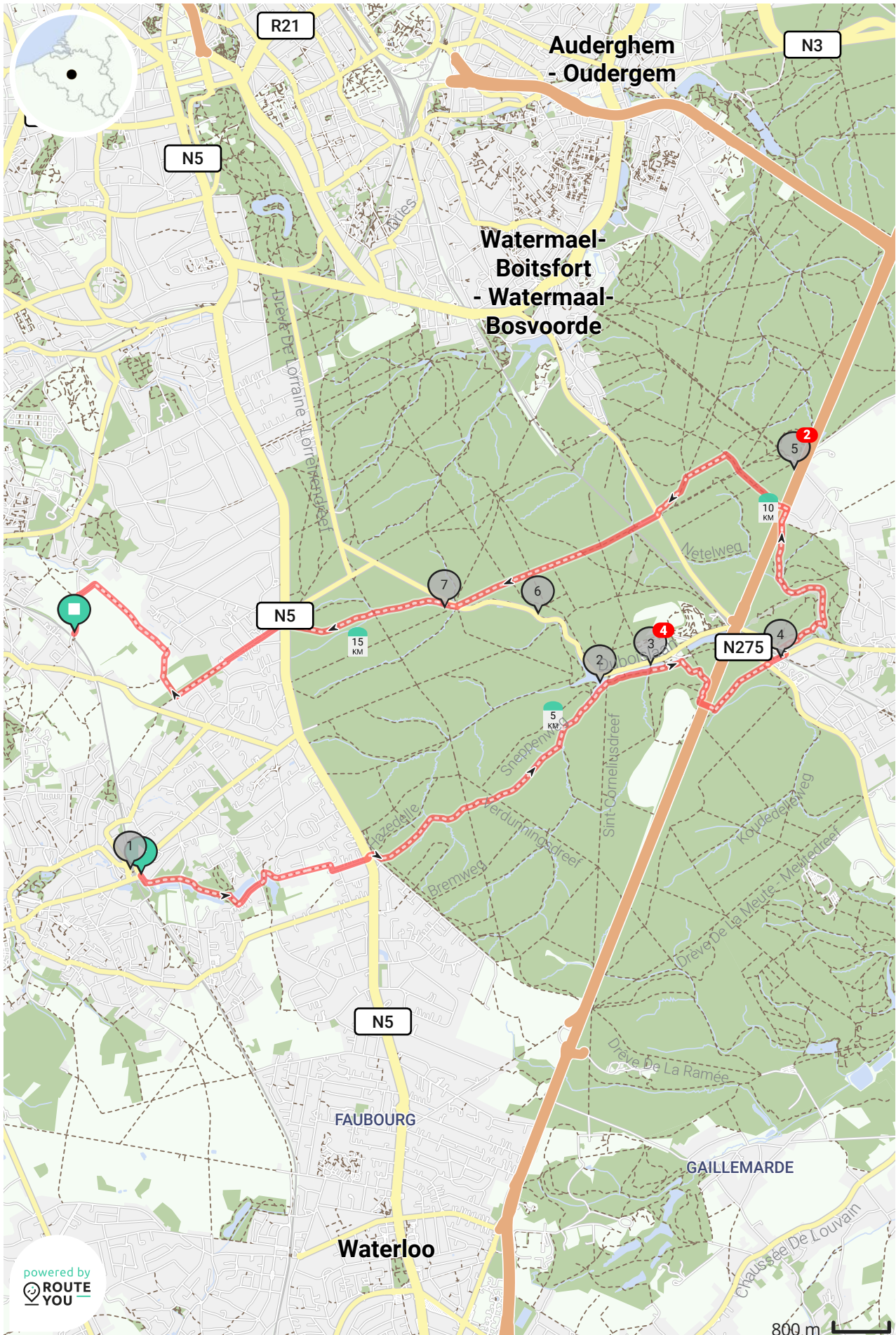



Perk straat / Rue Perk, Halle-Vilvoorde, België / Belgique / Belgien

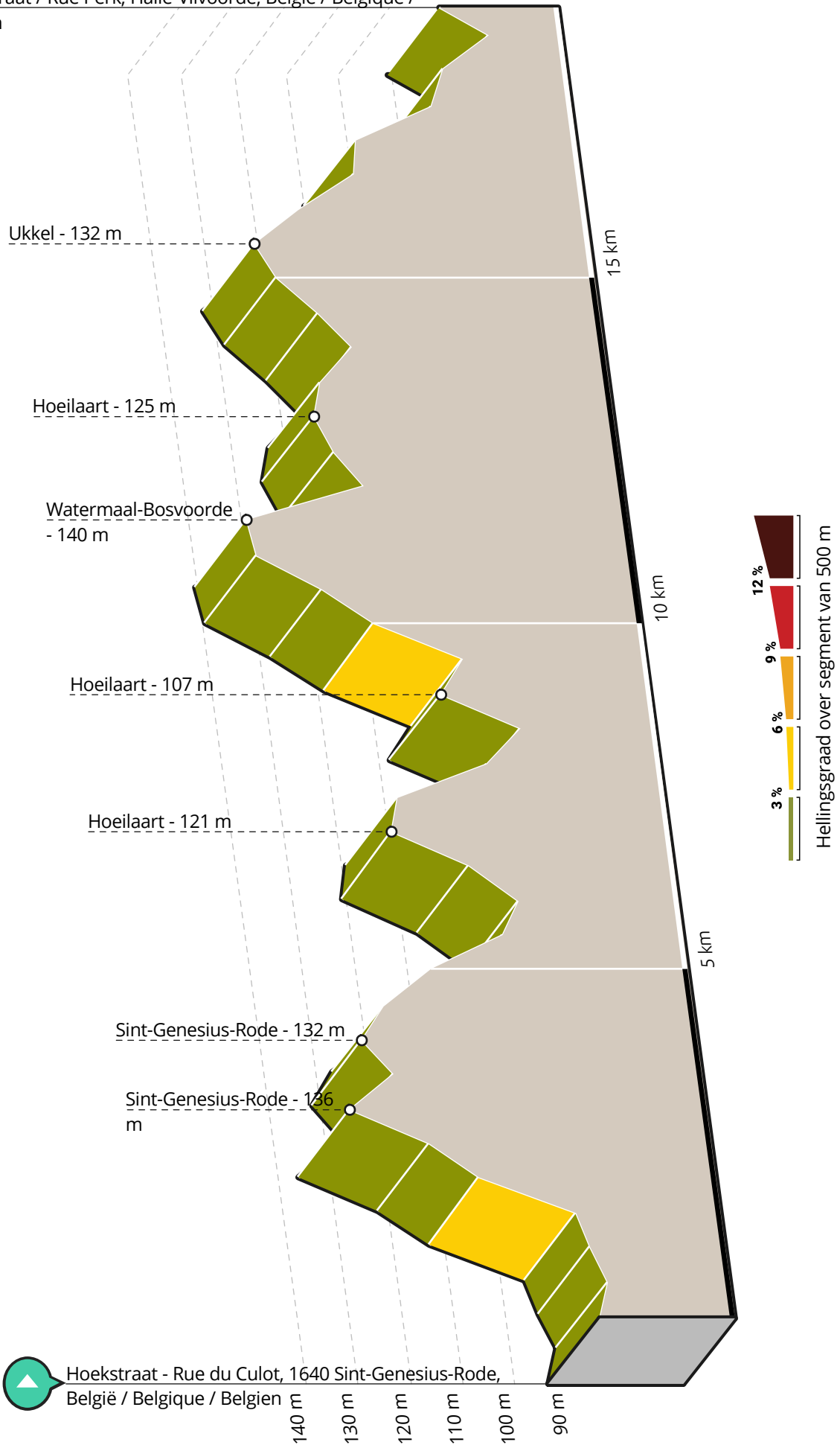

Herfst-Treinstapper Zonienwoud

Lengte: 18.9 km

Stijging: 189 m

Moeilijkheidsgraad: 8/10

Hoekstraat - Rue du Culot, 1640 Sint-Genesius-Rode, België / Belgique / Belgien

Perk straat / Rue Perk, Halle-Vilvoorde, België / Belgique / Belgien

Routebeschrijving

Een prachtige herfstwandeling in het Zoniënwoud, gebaseerd op GR-paden. Je vertrekt langs de Streek-GR Groene Gordel (blauw tracé), en komt terug langs de Brabantse Heuvelroute GR 512 (groen tracé). Van het station Sint-Genesius-Rode naar het station Holleken. Beide stations heel gemakkelijk bereikbaar vanuit West-Vlaanderen.

Bezienswaardigheden**Station Sint-Genesius-Rode**

Sint-Genesius-Rode, Vlaams Brabant

1 - Afstand langs route: 0.0 km

**Afbeelding 1:** Station Sint-Genesius-Rode (Bron: Japplemedia)

Station Sint-Genesius-Rode is een spoorwegstation langs spoorlijn 124 in de gemeente Sint-Genesius-Rode.

Het stationsgebouw werd op het einde van de 19de eeuw opgetrokken in Vlaamse neorenaissancestijl. De architect was Auguste Payen. De bouwlagen worden gescheiden door een arduinen lijst. Het centrale gedeelte wordt geflankeerd door twee lagere vleugels. De centrale toegangsdeur wordt bekroond met een trapgevel. De luifel met de gietijzeren zuiltjes en houten plat dak aan de perronzijde is bewaard

gebleven.

**Ganzepootvijver**

Hoelaart

2 - Afstand langs route: 5.54 km

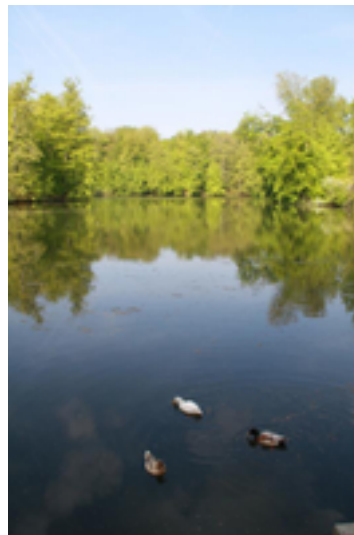
**Afbeelding 2:** Ganzepootvijver (Bron: Pascal Brackman)

De Ganzepootvijver heeft zijn naam te danken aan zijn vorm. De vijver heeft namelijk drie uitstulpingen die op de tenen van een ganzepoot lijken. Het maakt deel uit van het brongebied van de IJse, waarvan de loop gekarakteriseerd wordt door de tientallen aangelegde vijvers. De Ganzepootvijver is de eerste van die reeks. Verder zijn er nog de Keizer Karelvijver en de Koningsvijvers. Ze werden aangelegd door de voormalige priorij van Groenendaal door een afdamming van IJse en diende om het klooster te voorzien van vis. Op de kaarten van Vandermaelen staat o.a. de Ganzepootvijver niet meer aangegeven en op de kaarten van Dépot de la Guerre uit het midden van de 19de eeuw staan de vijvers niet meer vermeld. Dit wijst erop dat de opstuwing niet meer gebeurde.

**Arboretum Groenendaal**

Hoelaart

3 - Afstand langs route: 5.95 km

Het Arboretum van Groenendaal werd opgericht in 1897, het jaar van de wereldtentoonstelling die te Brussel en Tervuren doorging. Het werd tijdens de volgende jaren progressief uitgebouwd. De educatieve waarde hiervan dient onderstreept te worden. Het heeft een verzameling van een 400-tal inheemse- en uitheemse bomen. In 1917 was het al bijna 14 ha



Afbeelding 3: Arboretum Groenendaal (Bron: *Pascal Brackman*)

groot. In de 18de-eeuwse priorijhoeve is het bosmuseum en het Educatief Bosbouwcentrum gevestigd. In een recenter gebouwtje bij het arboretum is het Instituut voor Bosbouw en Wildbeheer gehuisvest. Een deel van het woud doet dienst als bosreservaat.



Holle weg
Hoeilaart

 - Afstand langs route: 5.96 km



Afbeelding 4: Holle weg (Bron: *Pascal Brackman*)

De verharde weg dat naar de onverhard Lange Staartdreef leidt begint met een pittige klim door een prachtige holle weg waar je het zandig substraat kan bewonderen van het Zoniënwoud.



St.-Korneliuskapel

 - Afstand langs route: 6.03 km



Afbeelding 5: St.-Korneliuskapel (Bron: *Marc Sleen*)

De St.-Korneliuskapel wordt ook gebruikt in de strips van Marc Sleen zoals je zelf kan bekijken in het Nero café in het centrum van Hoeilaart. Daar worden de locaties die gebruikt worden in de strips van Marc Sleen in de buurt van Hoeilaart tentoongesteld. Nero deelt zelfs mee dat St-Kornelius of Sint Cornelius de patroonheilige van de sport is.



Kasteel van Groenendaal
Hoeilaart

 - Afstand langs route: 6.27 km



Afbeelding 6: Kasteel van Groenendaal (Bron: *Pascal Brackman*)

De oorsprong van de augustijnenpriorij van Groenendaal gaat terug tot 1343. Vanuit een kluis, reeds vermeld in 1304, groeide het uit tot een heuse priorij. Jan van Ruusbroec was één van de 14de-eeuwse bewoners. In 1783 wordt de priorij door Jozef II opgeheven, onder de Franse bezetting werd ze verbeurd verklaard. Het grootste deel van de gebouwen werd in 1825 gesloopt. De priorijhoeve, de onderbouw van de priorijkerk (nu een schuur) en het voormalige priorshuis (het latere kasteel van

Groenendaal) werden gevrijwaard van de sloop.

Groenendaal

 - Afstand langs route: 7.93 km

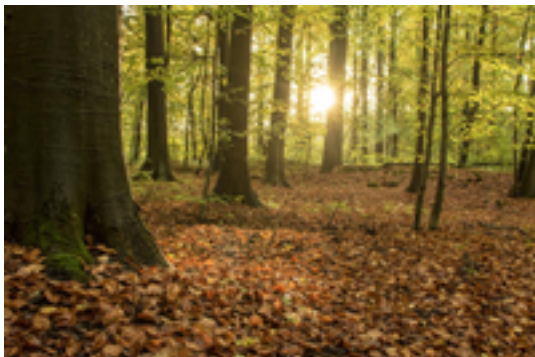

Afbeelding 7: Groenendaal

Als je jouw bosbezoek start aan de toegangspoort van Groenendaal, word je ondergedompeld in de geschiedenis van de priorij van Groenendaal. Een bezoek aan het Bosmuseum Jan van Ruusbroec en het arboretum mag niet ontbreken. De omgeving staat garant voor een zeer gevarieerde bosuitstap. In Groenendaal vind je ook een hondzone waar je je hond vrij kan laten rondlopen.

Kapel Onze-Lieve-Vrouw van Willericken

 - Afstand langs route: 10.11 km



Afbeelding 8: Kapel Onze-Lieve-Vrouw van Willericken (Bron: *Stephane De Greef*)



Afbeelding 9: Kapel Onze-Lieve-Vrouw van Willericken (Bron: *Stéphane De Greef*)

De Kapel Onze-Lieve-Vrouw van Willericken is een

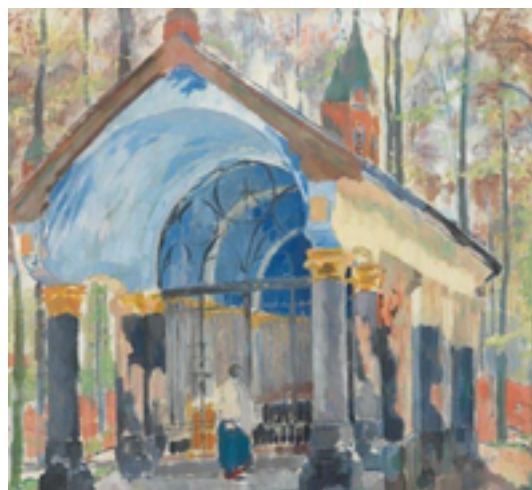

Afbeelding 10: Kapel Onze-Lieve-Vrouw van Willericken (Bron: *Rik Wouter (1913)*)

bidplaats in het Zoniënwoud gelegen op het grondgebied van de Belgische gemeente Hoeilaart. De kapel staat aan de Willerikendreef, een bosweg tussen Hoeilaart en Bosvoorde, en nabij de Welriekendreef, een verkeersweg van Hoeilaart naar Jezus-Eik.

Ook kunstenaars vonden in de belle époque hun weg naar de kapel. Rodin keerde in 1906 ontroerd terug naar de plek waar hij zijn 'woeste muze' had ontmoet, de Natuur. Rik Wouters maakte in zijn topjaren een aquarel van de kapel, met de typische naast elkaar geplaatste kleurvlakken. Aan de rust rond de kapel kwam een einde in de jaren 70 door de aanleg van de RO vlakbij.

Welriekende kapel

 - Afstand langs route: 10.12 km

De kapel van O.L.Vrouw van Welriekende is een aloude bedevaartsplaats tegen o.a. koorts. Het eerste kapelletje dateert uit de 15de eeuw, het huidige gebouwtje is vermoedelijk 19de-eeuws met een neoromaans getint voorportaal en een ijzeren hek. De benaming zou volgens de overlevering voorkomen van de periode van de restauratie van 1620, toen de arbeiders er van hemels koren en uitmuntende fijne geuren hebben genoten.

Het Zoniënwoud

 - Afstand langs route: 13.15 km

In 2021 werd het Zoniënwoud deel uit van het

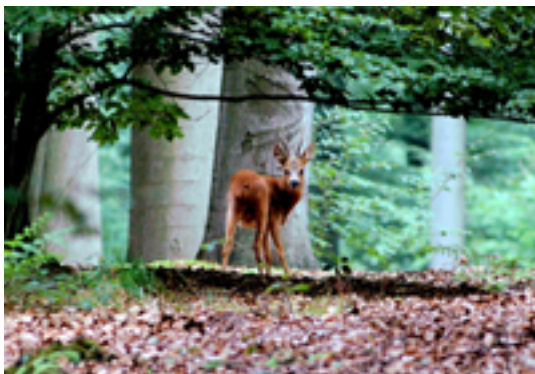

Afbeelding 11: Het Zoniënwood (Bron: <https://www.zonienwood.be/>)

UNESCO Werelderfgoed. In Europa zijn beukenbossen een deel van ons natuurlijk, geografisch en historisch erfgoed. Nu is het beukenbos als oerbos schaars aan het worden. Maar ooit was Europa rijkelijk bedekt met dit soort habitat. Om dat wegwijnend stuk Europees erfgoed te bewaren, ging men op zoek naar unieke en originele stukken van dat beukenbos-oerbos. Men selecteerde een reeks van 78 beukenbossen in Europa. Eén daarvan in het Zoniënwood. En nog meer specifiek, de kernzone dat we kennen als Bosreservaat Joseph Zwaenepoel in Groenendaal.



Monument voor de Boswachters



- Afstand langs route: 14.06 km



Afbeelding 12: Monument voor de Boswachters (Bron: (c) J.P.Remy - Visit Brussels)

Hier bevindt zich een uniek mausoleum. Het lijkt alsof de geesten van het Zoniënwood zich verzamelden op de plaats van het Monument voor de Boswachters. In een cirkel van stenen monolieten herdenken ze er de verdwijning van 11 boswachters die het leven lieten tussen 1914 en 1918. Richard Viandier,



Afbeelding 13: Monument voor de Boswachters (Bron: (c) J.P.Remy - Visit Brussels)



Afbeelding 14: Monument voor de Boswachters (Bron: (c) J.P.Remy - Visit Brussels)

gepassioneerde schilder van het Zoniënwood, werkte samen met het Water- en Bosbeheer, waarvoor hij verschillende tentoonstellingen realiseerde. Voor deze traditionele 'cromlech' of steencirkel liet hij zich inspireren door Keltische begrafenisrituelen. Deze plek, die op 30 mei 1920 ingehuldigd werd, ademt een bijzondere sfeer uit.

Vind de route op RouteYou

Bekijk op mobiel



&rysjzf