

LEGENDE MATERIAALGEBRUIK

	funderingsmetselwerk
	snelbouwmetselwerk
	gevelmetselwerk
	beton
	cellenbeton
	isolatie

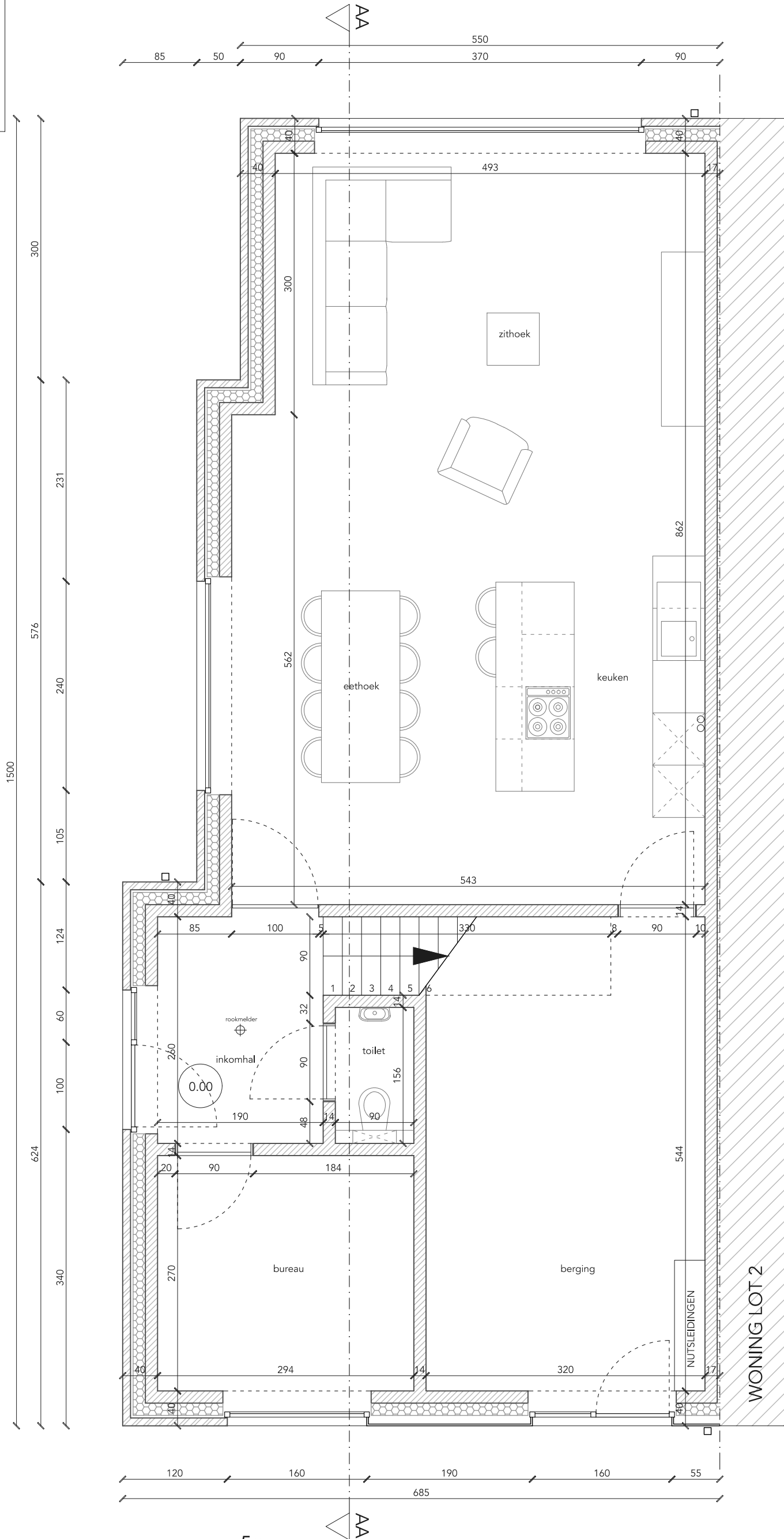

WONING LOT 1 - grondplan

LEGENDE MATERIAALGEBRUIK

	funderingsmetselwerk
	snelbouwmetselwerk
	gevelmetselwerk
	beton
	cellenbeton
	isolatie

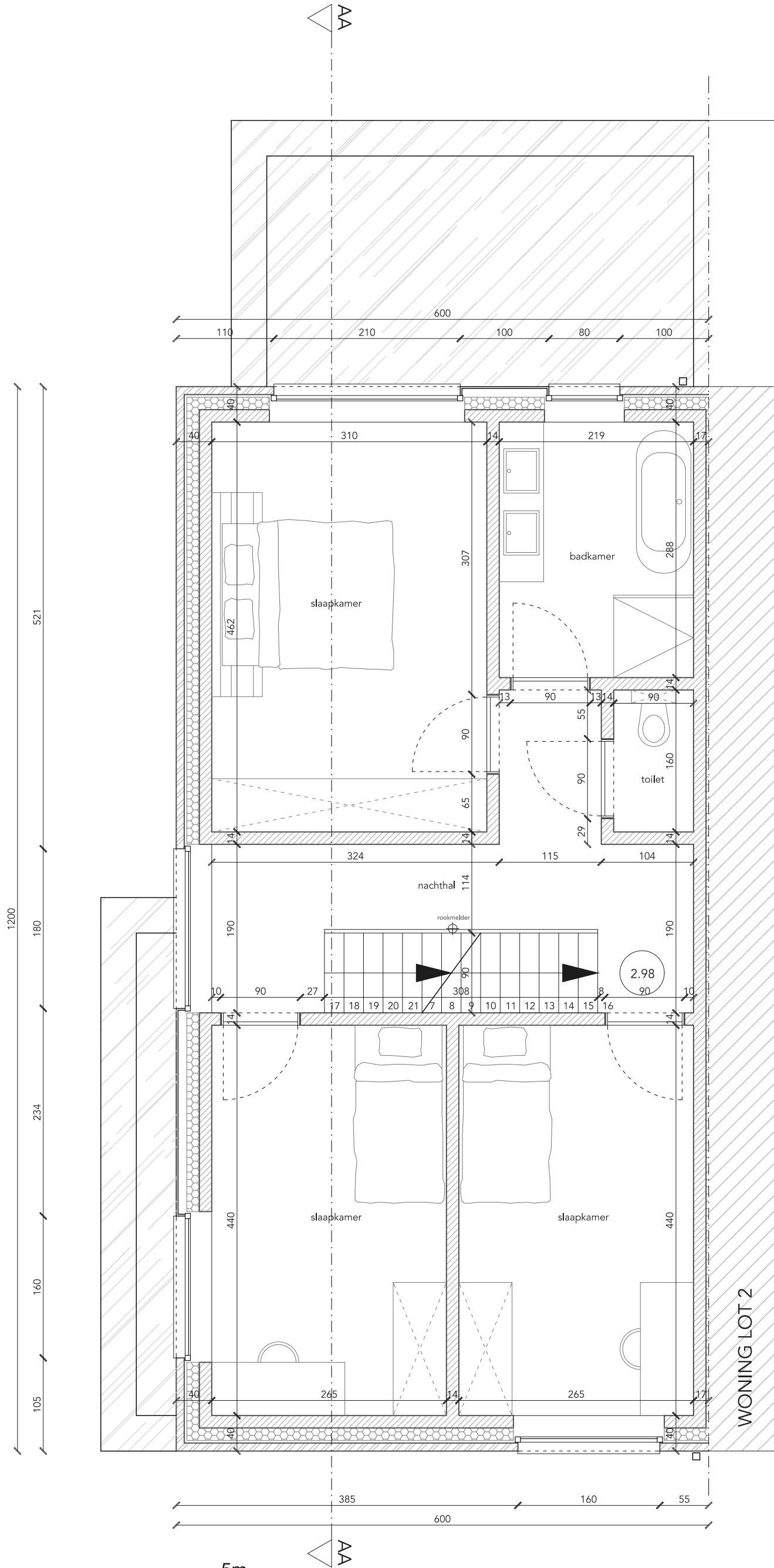

WONING LOT 1 - verdieping

bouwen van een gezinswoning

schaal 1/50

31/08/2022

Bouwheer & bouwplaats
Piron Real Estate BV
Bormte lot 1
9190 Stekene
david@pirongroup.be

Architect
Studio Driehoek BV - Joëlle Eeckhout
Elststraat 4
9240 Zele
joelle.eeckhout@gmail.com

LEGENDE MATERIAALGEBRUIK

-  funderingsmetselwerk
-  snelbouwmetselwerk
-  gevelmetselwerk
-  beton
-  cellenbeton
-  isolatie

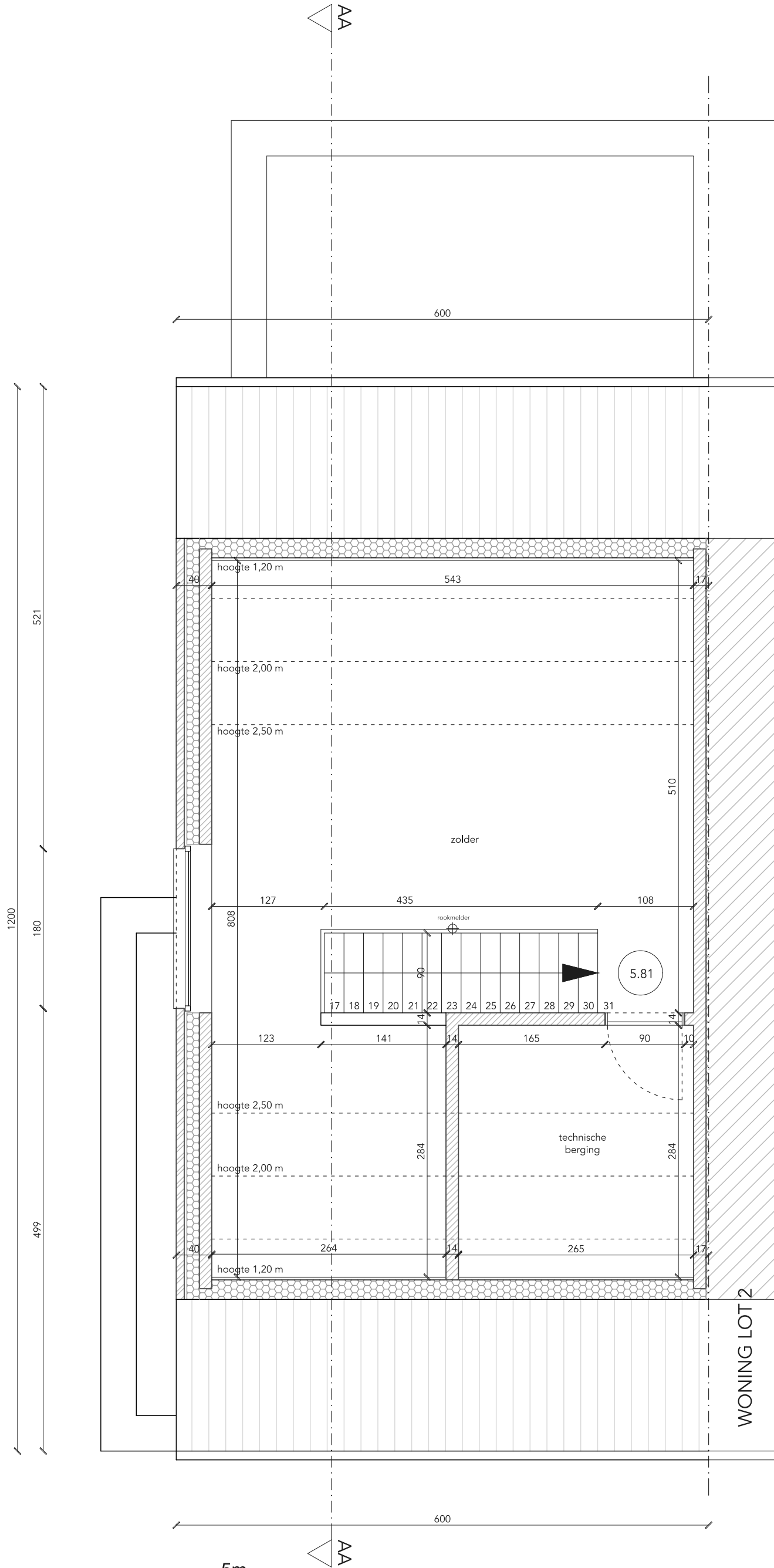

WONING LOT 1 - zolder

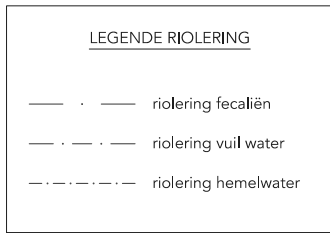

Horizontale dakoppervlakte = 93,8 m²
 Overige verharding:
 24,35 m² - verharding noodzakelijk voor toegang tot woning & autostaanplaats (waterdoorlatend)
 24,0 m² < 80m² - pad & terras

Alle hemelwater op verharding infiltreert op natuurlijke wijze op eigen terrein via waterdoorlatende verharding en/of afwatering naar groenstrook.
 Aftappunten hemelwater: toilet gelijkvloers & buitenkraantje

Infiltratie dimensionering:
 (aangesloten dakoppervlakte 93,8 m²)
 min. 33,8 x 25L = min. 845L
 min. 33,8/25m² = min. 1,35m²

Uitvoering: infiltratieunit uit poreus beton van 1250L & 3,5 m²

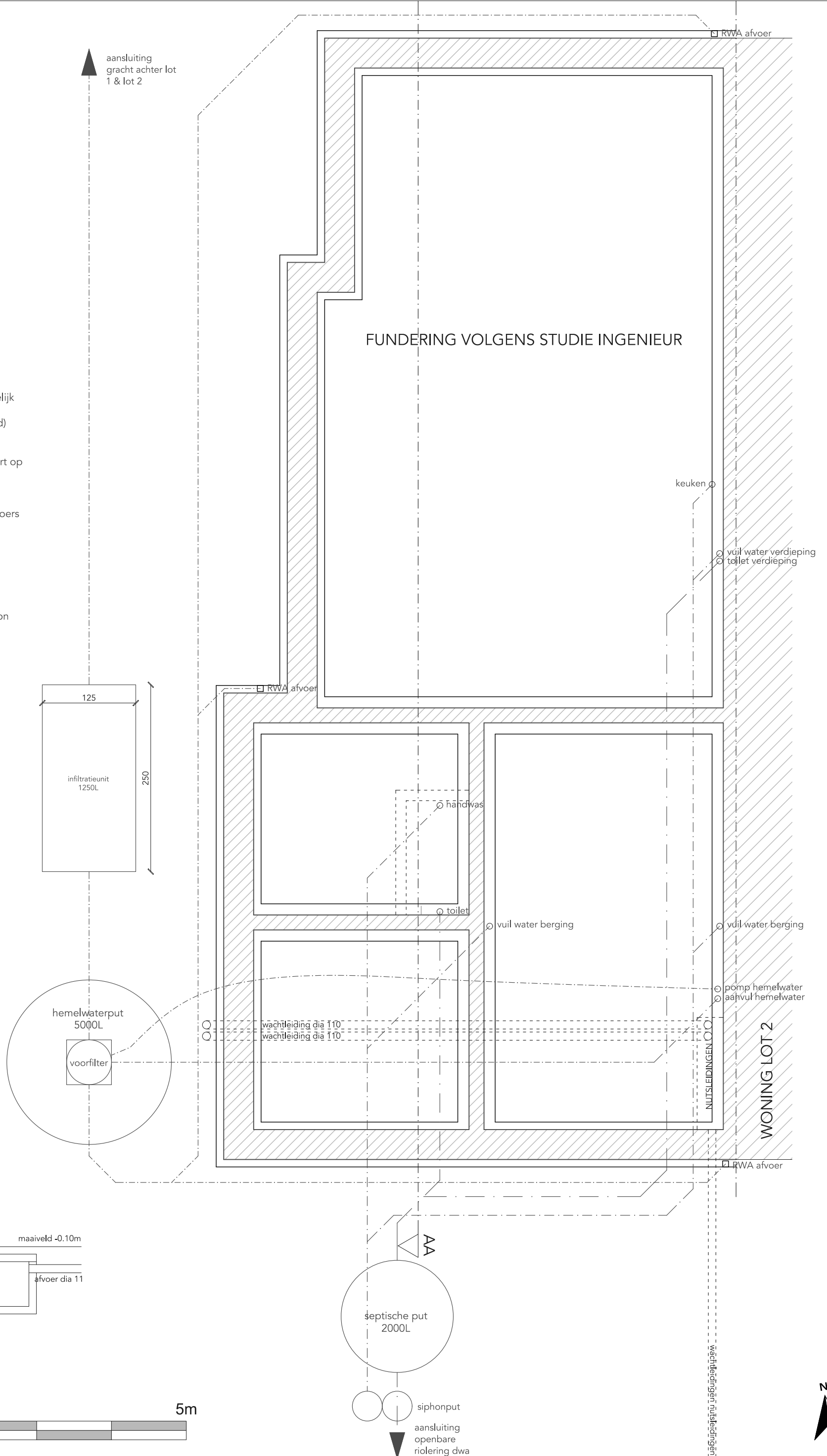

LEGENDE MATERIAALGEBRUIK	
	funderingsmetselwerk
	snelbouwmetselwerk
	gevelmetselwerk
	beton
	cellulosebeton
	isolatie

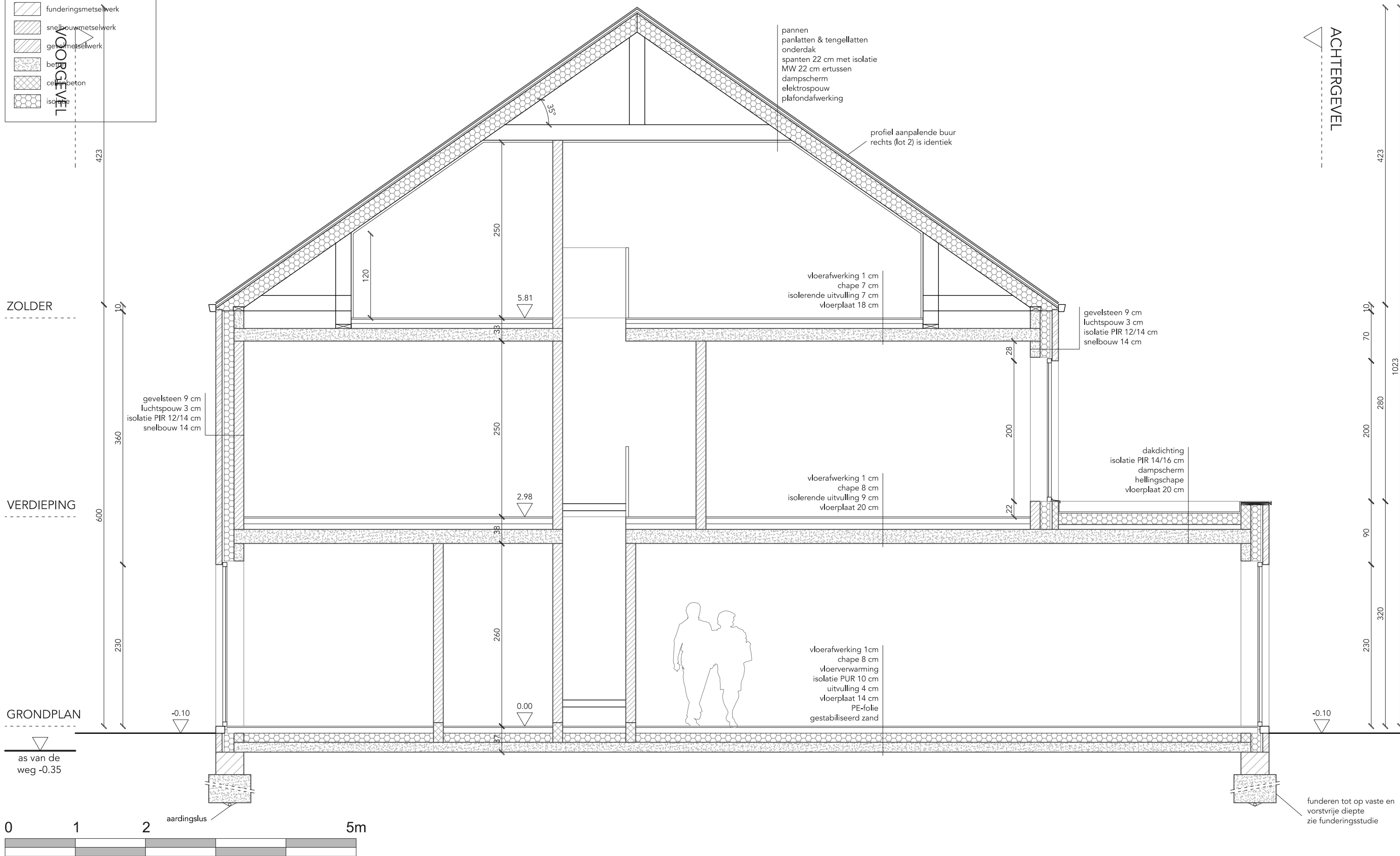

WONING LOT 1 - doorsnede AA

MATERIALEN WONING

- (1) gevel: gevelsteen (wit)
- (2) gevel: hout (bruin)
- (3) buitenschrijnwerk: aluminium (zwart)
- (4) dorpels/plint: blauwe hardsteen (grijs)
- (5) dorpels: aluminium (zwart)
- (6) dakrand: aluminium (zwart)
- (7) hanggoot: zink (antraciet)
- (8) dak: pannen (antraciet)
- (9) regenwaterafvoer: zink (antraciet)

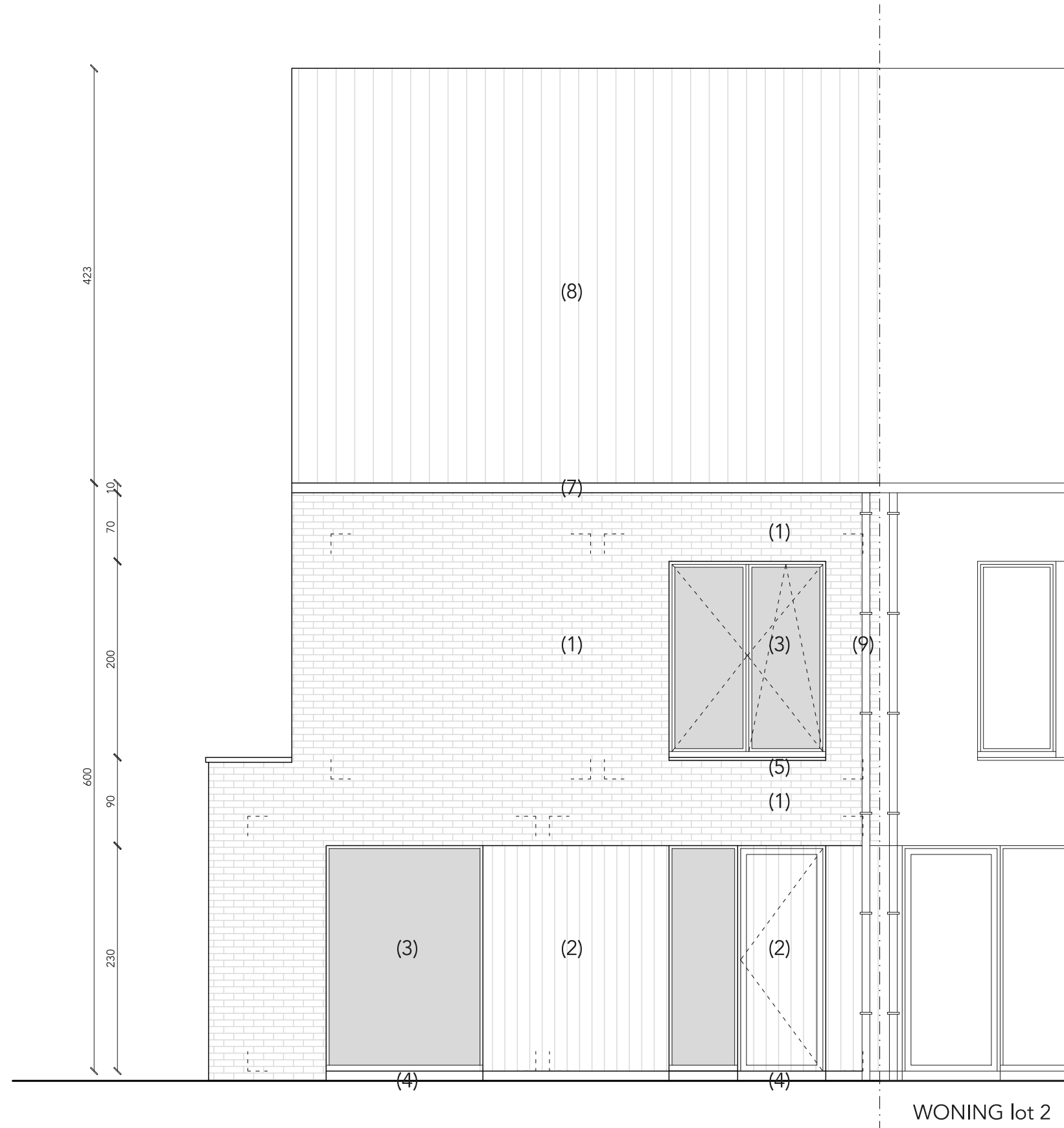

WONING lot 2

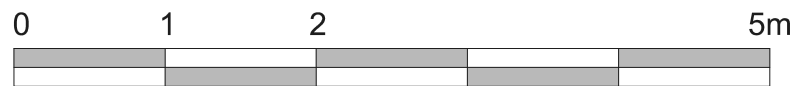

VOORGEVEL lot 1 (zuid)

bouwen van een gezinswoning

schaal 1/50 31/08/2022

MATERIALEN WONING

- (1) gevel: gevelsteen (wit)
- (2) gevel: hout (bruin)
- (3) buitenschrijnwerk: aluminium (zwart)
- (4) dorpels/plint: blauwe hardsteen (grijs)
- (5) dorpels: aluminium (zwart)
- (6) dakrand: aluminium (zwart)
- (7) hanggoot: zink (antraciet)
- (8) dak: panneh (antraciet)
- (9) regenwaterafvoer: zink (antraciet)

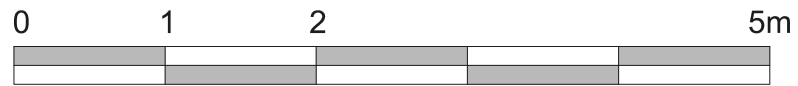
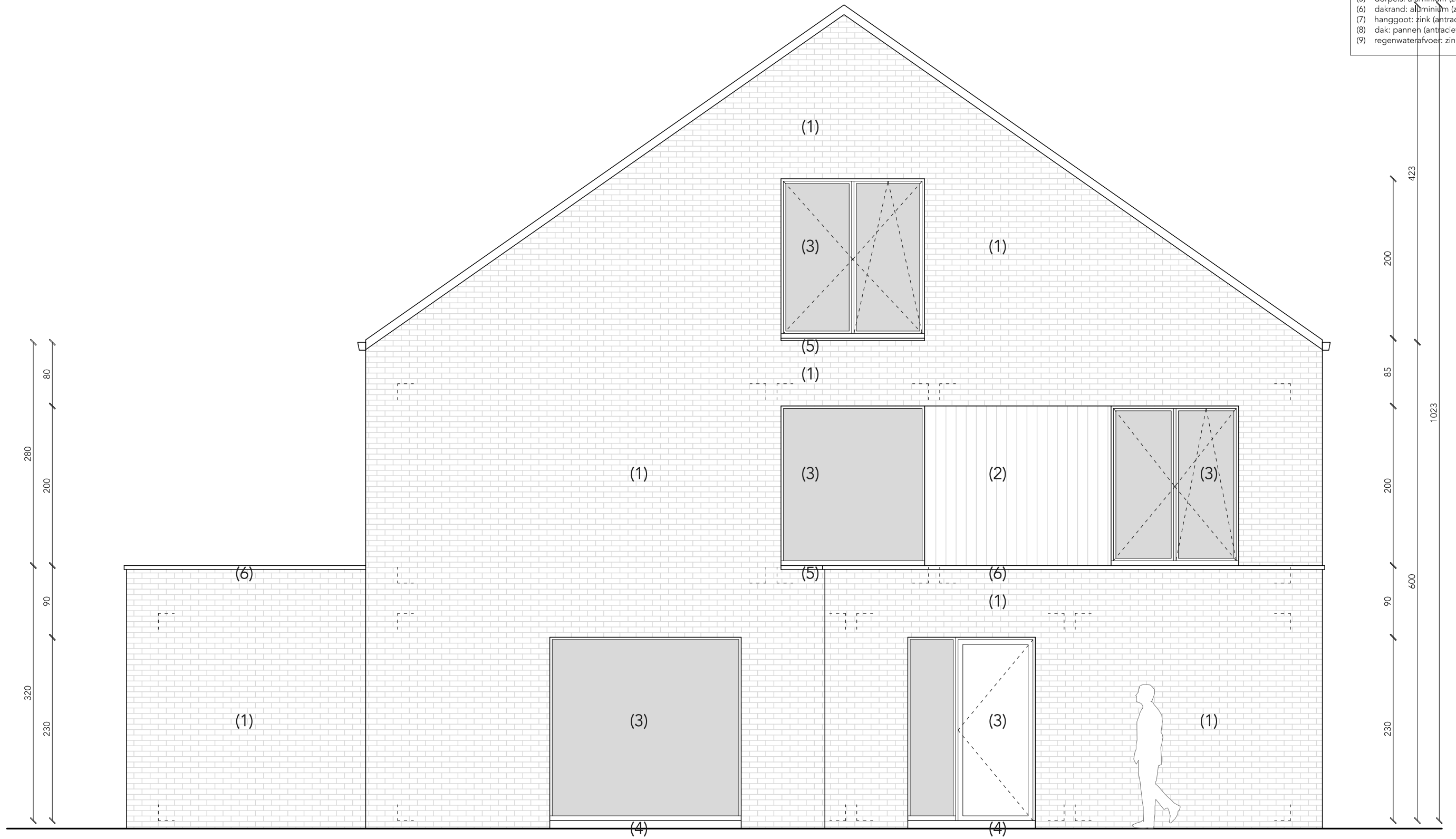

ZIJGEVEL lot 1 (west)

MATERIALEN WONING

- (1) gevel: gevelsteen (wit)
- (2) gevel: hout (bruin)
- (3) buitenschrijnwerk: aluminium (zwart)
- (4) dorpels/plint: blauwe hardsteen (grijs)
- (5) dorpels: aluminium (zwart)
- (6) dakrand: aluminium (zwart)
- (7) hanggoot: zink (antraciet)
- (8) dak: pannen (antraciet)
- (9) regenwaterafvoer: zink (antraciet)

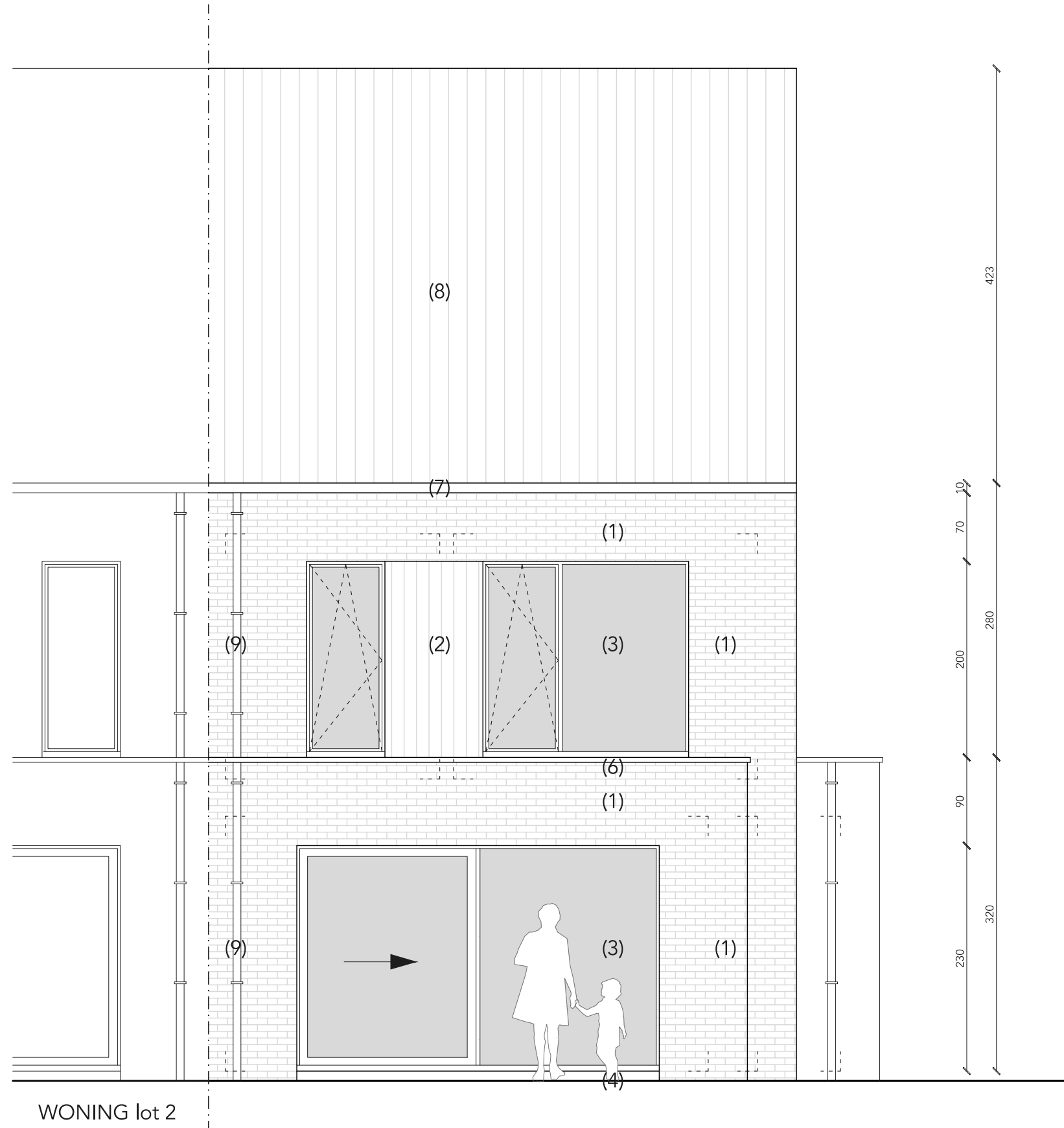

WONING lot 2

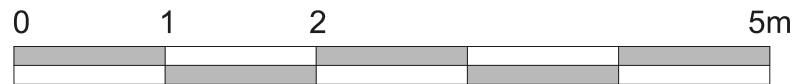

ACHTERGEVEL lot 1 (noord)

bouwen van een gezinswoning

schaal 1/50 31/08/2022