PROVINCIE: OOST-VLAANDEREN

GEMEENTE: ZELE

DENDERMONDEBAAN 77
SINT-ANTONIUSSTRAAT

PLAN OMGEVINGSVERGUNNING NIEUWE TOESTAND MET EEN VERKAVELINGSONTWERP

KADASTRAAL BEKEND:
- Gemeente Zele
- eerste afdeling
- sectie B
- perceelnummers 936/G2, 936/H2, 936/N2, 936/W2, 940/B2, 940/C2 en 940/D2

AANVRAGER: Marijke DE METS
Eeuwfeestlaan 46/bus 21
8301 Knokke-Heist

ONTWERPER: Beëdigd landmeter-expert (LAN 040595)
Marc SCHELSTRAETE
Verbindingsstraat 24
9240 Zele

PLAN VERKAVELINGSONTWERP

SCHAAL: 1/250

BEMERKING: Omtreksmaten en oppervlakten benaderend volgens summiere opmeting bestaande toestand

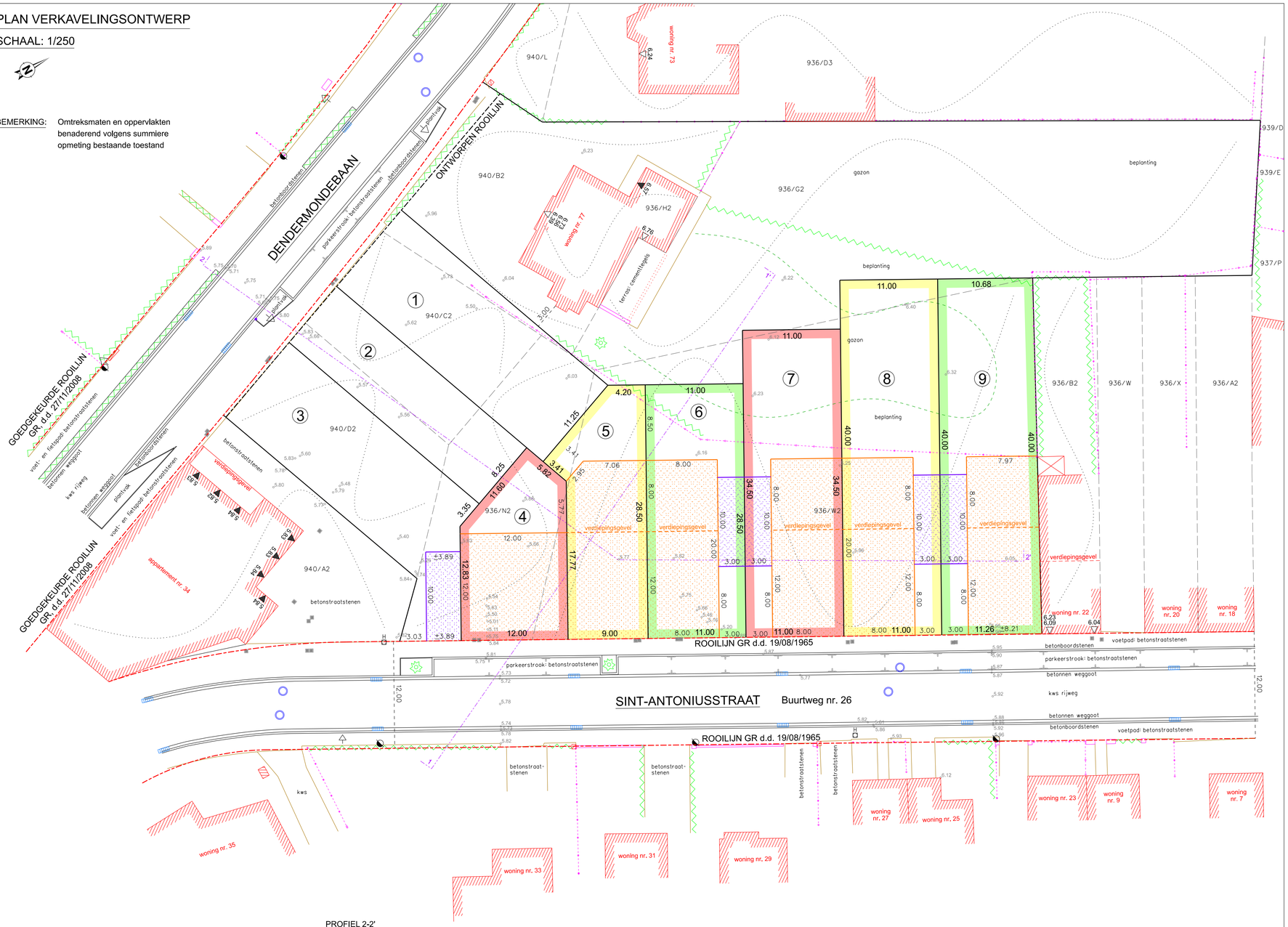

Legende bestaande toestand
- kadastrale perceelsgrens
- draadafsluiting
- weideafsluiting
- muur/hekstijl
- overgang verharding
- haag
- rand gracht
- as gracht
- bestaand gebouw
- niet gemetselde constructie
- waterslikker
- verlichtingspaal
- huisaansluitputje
- TV-kastje
- inspectieput riolering
- boom
- catafootpaaltje
- brandkraan
- verkeersbord
- 6.32 hoogtepunt (TAW)
- dorpelhoogte deur
- dorpelhoogte garage

Legende nieuwe toestand
- grens bouwpercelen
- 1 nummer nieuw perceel
- ontworpen bouwzone voor wonen
- ontworpen bouwzone voor garage/carport

lot	oppervlakte
4	217 m²
5	250 m²
6	313 m²
7	379 m²
8	440 m²
9	439 m²

PROFIEL 1-1'

Hoogteschaal: 1/250
Lengteschaal: 1/250

ref. vlak = 4.00

| | | |

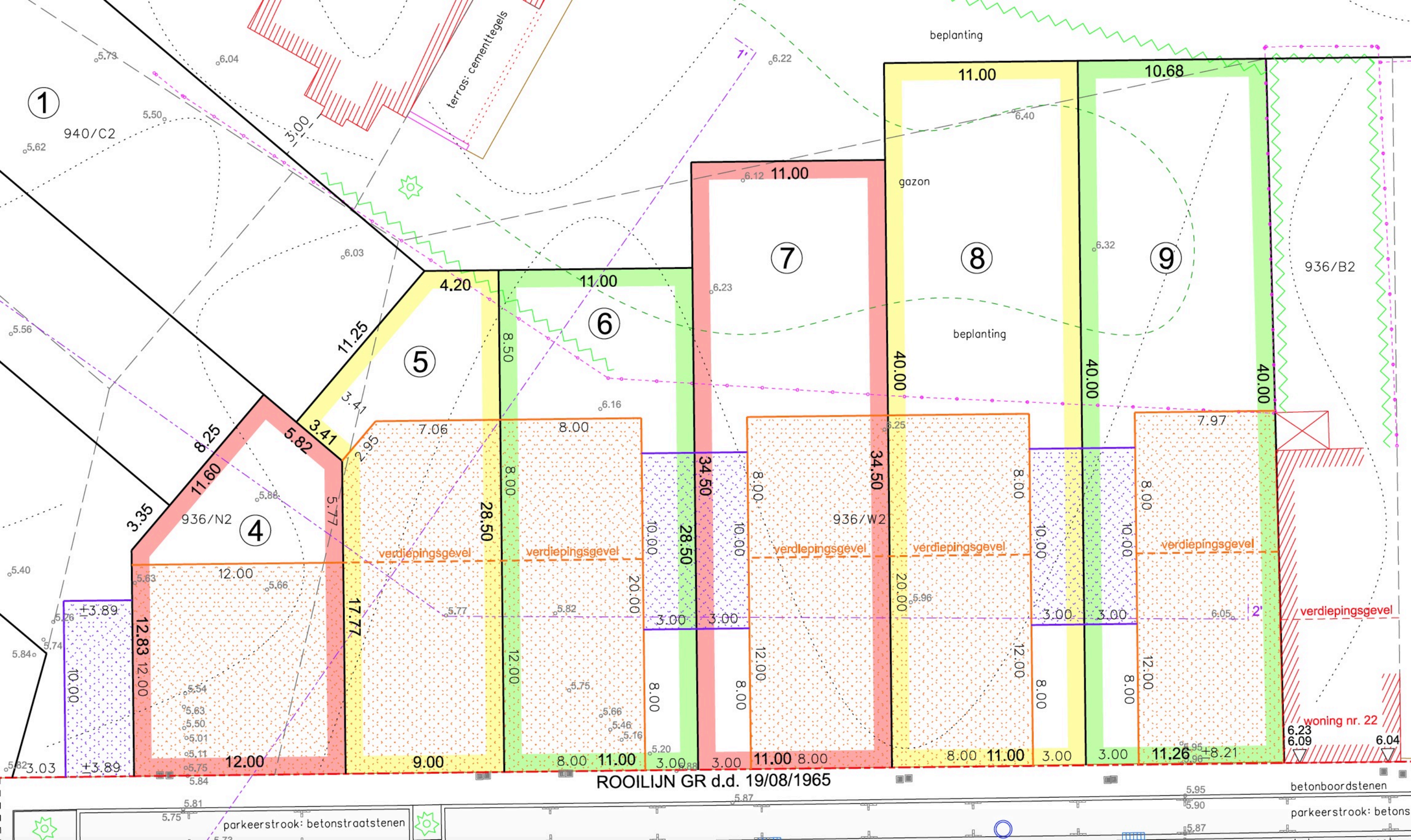
terras: cementtegels
beplanting
gazon
beplanting
940/C2
936/N2
936/W2
936/B2
verdiepingsgevel
verdiepingsgevel
verdiepingsgevel
verdiepingsgevel
verdiepingsgevel
woning nr. 22
ROOILIJN GR d.d. 19/08/1965
parkeerstrook: betonstraatstenen
parkeerstrook: betons
betonboordstenen