

**LEGENDE MATERIAALGEBRUIK**

	funderingsmetselwerk
	snelbouwmetselwerk
	gevelmetselwerk
	beton
	cellenbeton
	isolatie

**WONING LOT 5**

Grondoppervlakte = 115,80 M<sup>2</sup>

Gelijkvloers - opp. = 97,64 M<sup>2</sup>

Verdiep 1 - opp. = 86,24 M<sup>2</sup>

TOTAAL = 183,88 M<sup>2</sup>  
(netto vloeroppervlakte)

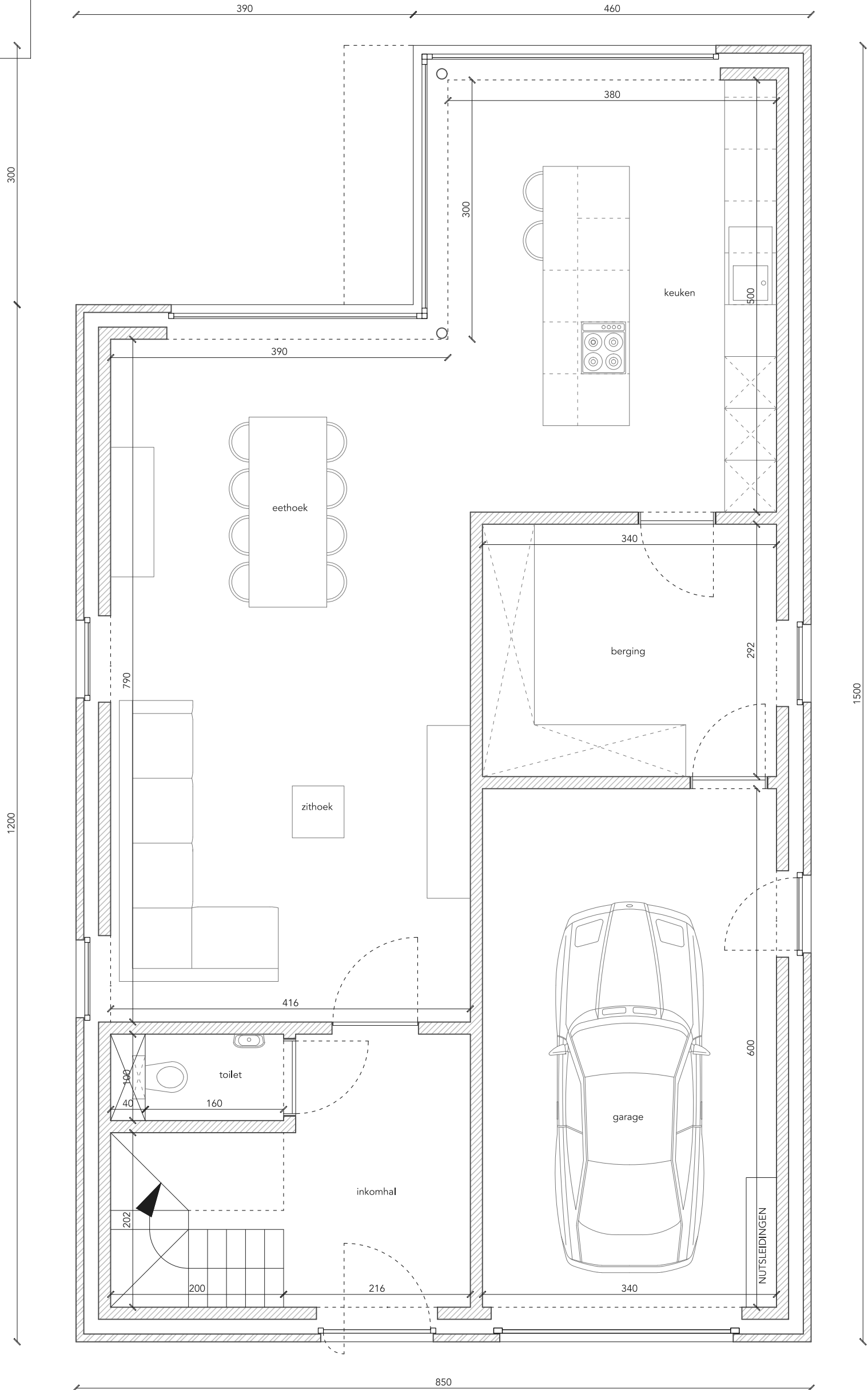

**LEGENDE MATERIAALGEBRUIK**

	funderingsmetselwerk
	snelbouwmetselwerk
	gevelmetselwerk
	beton
	cellenbeton
	isolatie

**WONING LOT 5**

Grondoppervlakte = 115,80 M<sup>2</sup>

Gelijkvloers - opp. = 97,64 M<sup>2</sup>

Verdiep 1 - opp. = 86,24 M<sup>2</sup>

TOTAAL = 183,88 M<sup>2</sup>  
(netto vloeroppervlakte)

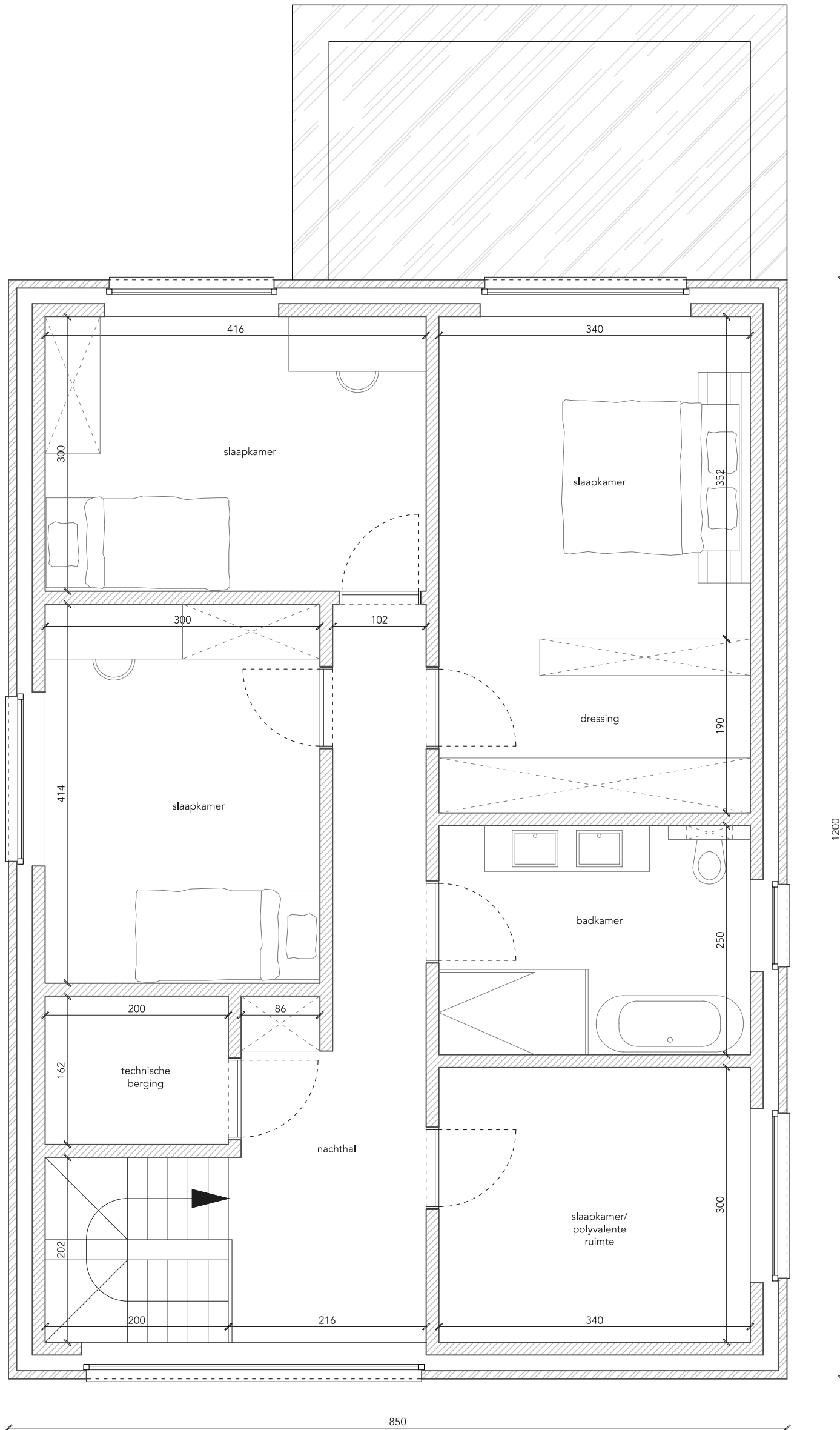

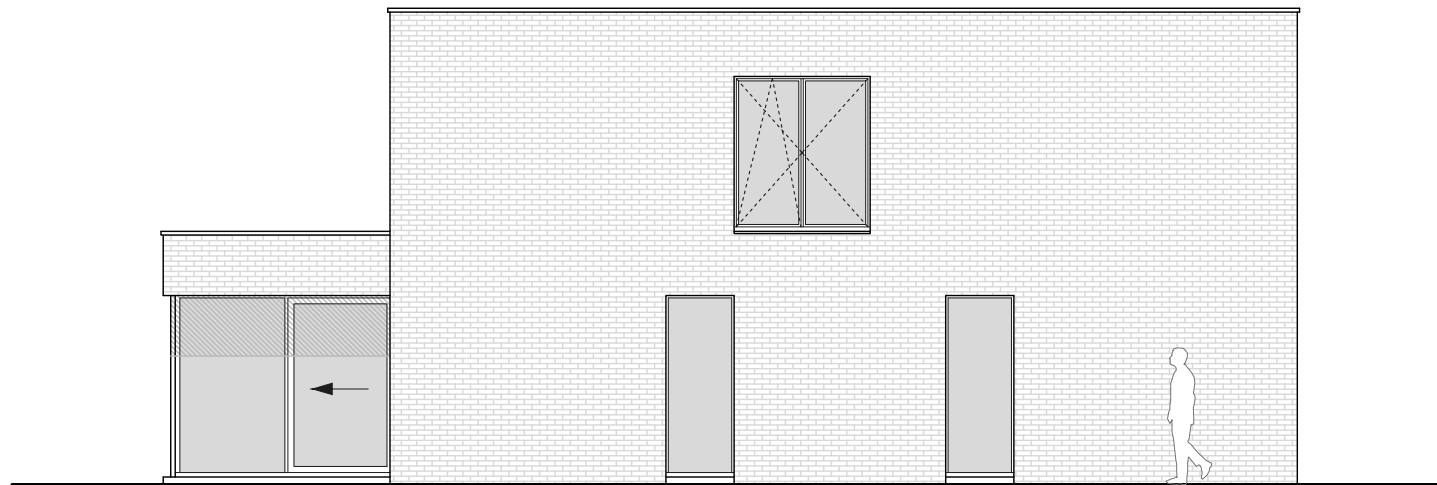
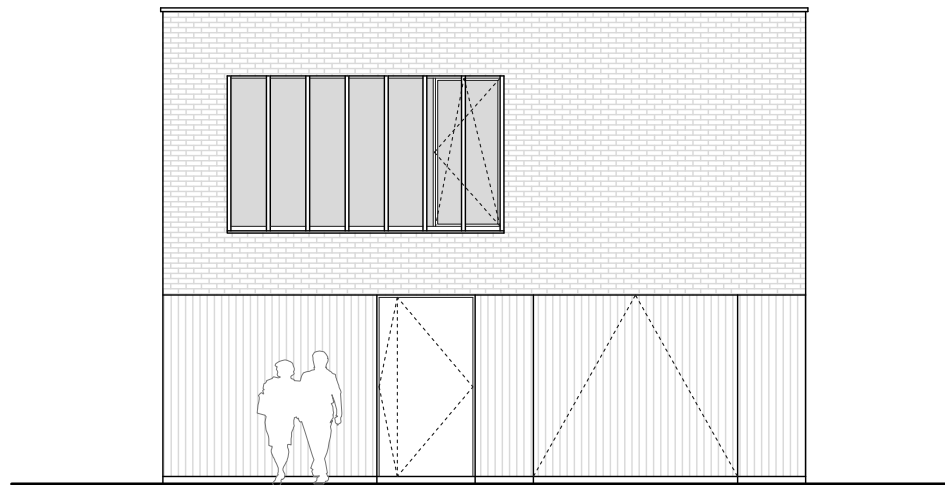

Bouwheer & bouwplaats  
 Piron Real Estate BV  
 Naastveldstraat lot 5  
 9160 Lokeren  
 david@immopiron.com

**LOT 5: VOORGEVEL (oost) & ZIJGEVEL (zuid)**  
 bouwen van een gezinswoning  
 schaal 1/100 22/12/2021

Architect  
 Studio Driehoek BV - Joëlle Eeckhout  
 Elststraat 4  
 9240 Zele  
 joelle.eeckhout@gmail.com

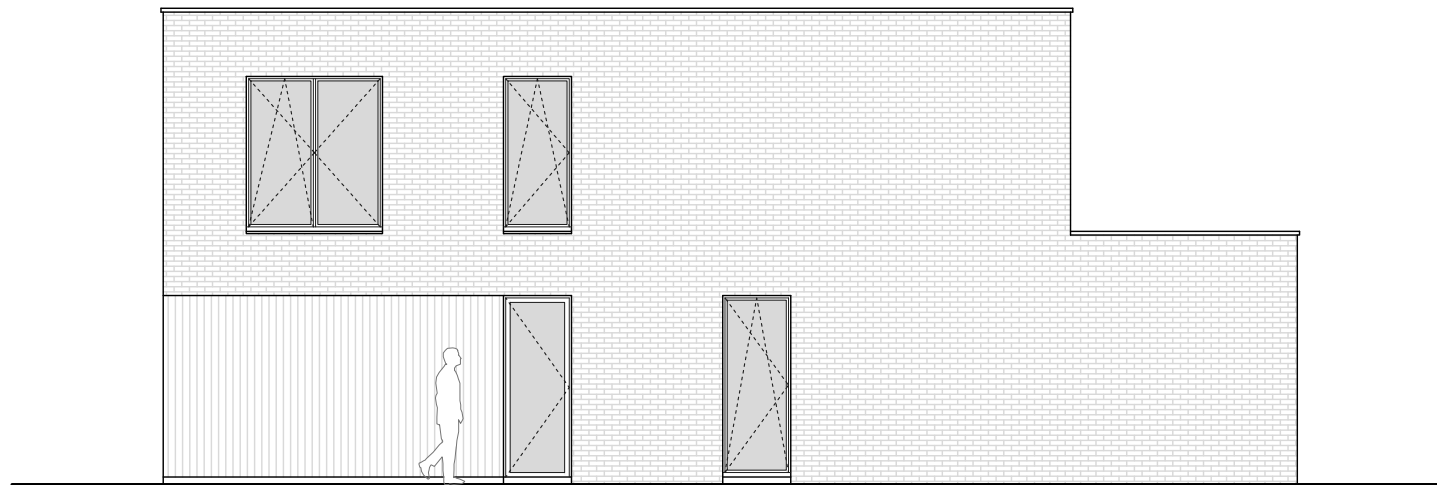
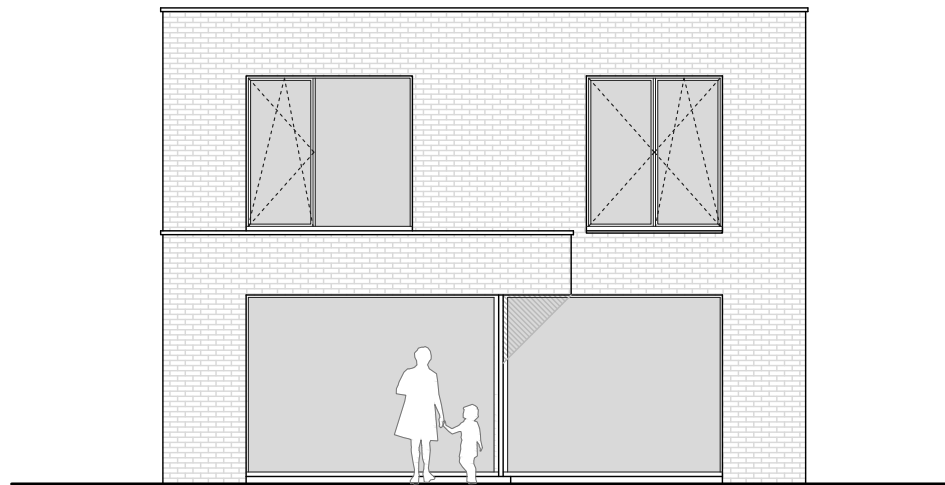

Bouwheer & bouwplaats  
Piron Real Estate BV  
Naastveldstraat lot 5  
9160 Lokeren  
david@immopiron.com

**LOT 5: ACHTERGEVEL (west) & ZIJGEVEL (noord)**  
bouwen van een gezinswoning  
schaal 1/100      22/12/2021

Architect  
Studio Driehoek BV - Joëlle Eeckhout  
Elststraat 4  
9240 Zele  
joelle.eeckhout@gmail.com