PIERENWANDELING 8 en 15 km

Zaterdag 2 september 2023

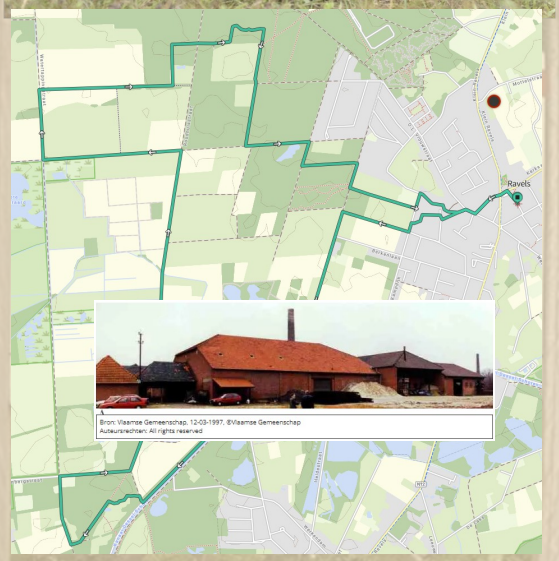

Startplaats :

Ravels, St-Servaasstraat, Feesttent Kermis

Parcours :

Bos– en vennegebied Ravels - Turnhout
met éénmalig passage privéterrein Pannenfabriek

Afstanden :

8 en 15 km, met drankpost onderweg

Start : vanaf 8.30u tot 14u

Inschrijvingen : 4€ (incl. consumptie)

Ten voordele van

"Kind in Nood VZW Kempen"

VERTROUWENSCENTRUM KINDERMISHANDELING

Pierenloop Organisatie & ARAC

www.pierenloop.be

Pierenloop