23. She's a diamond (Revised 2019 MCH)

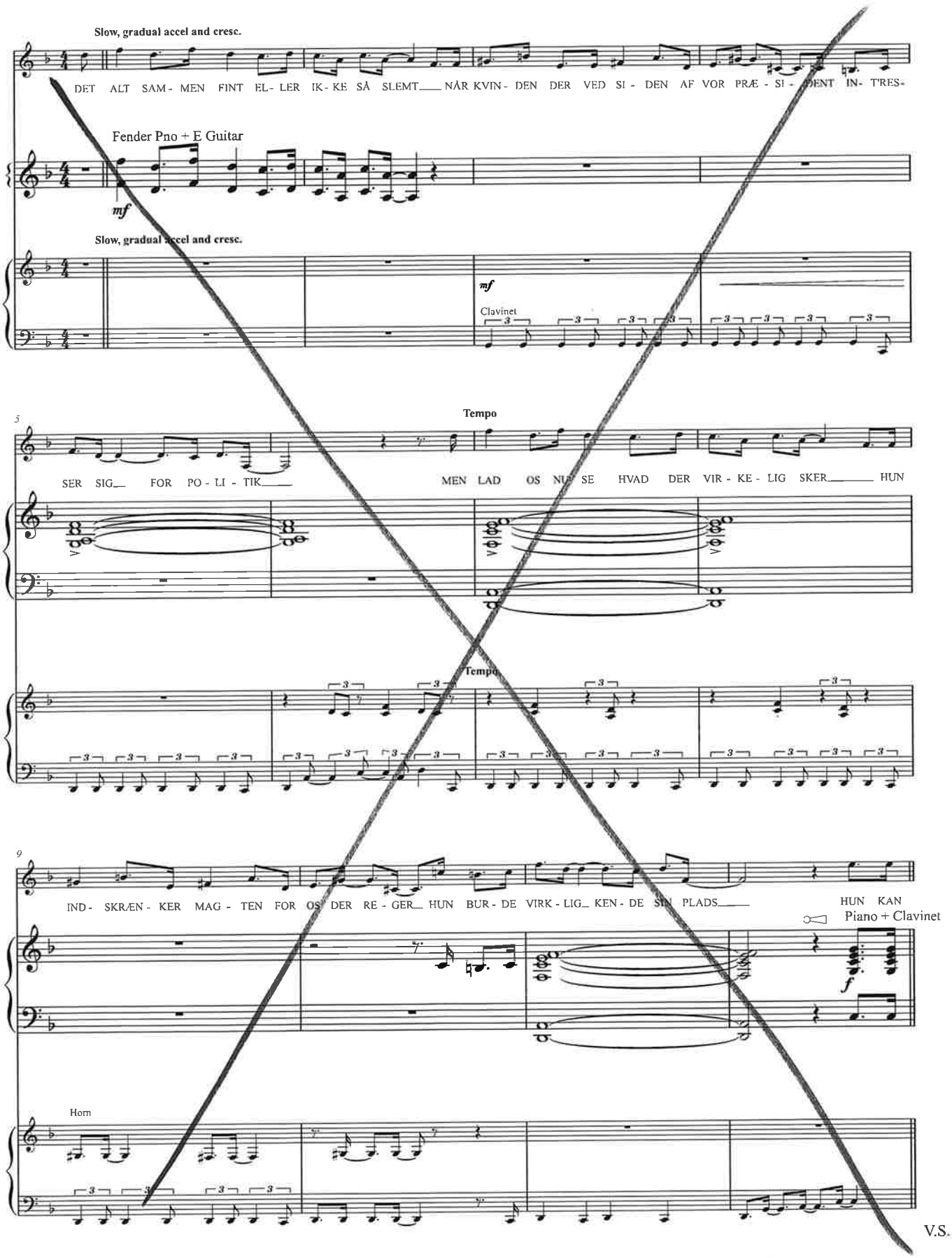

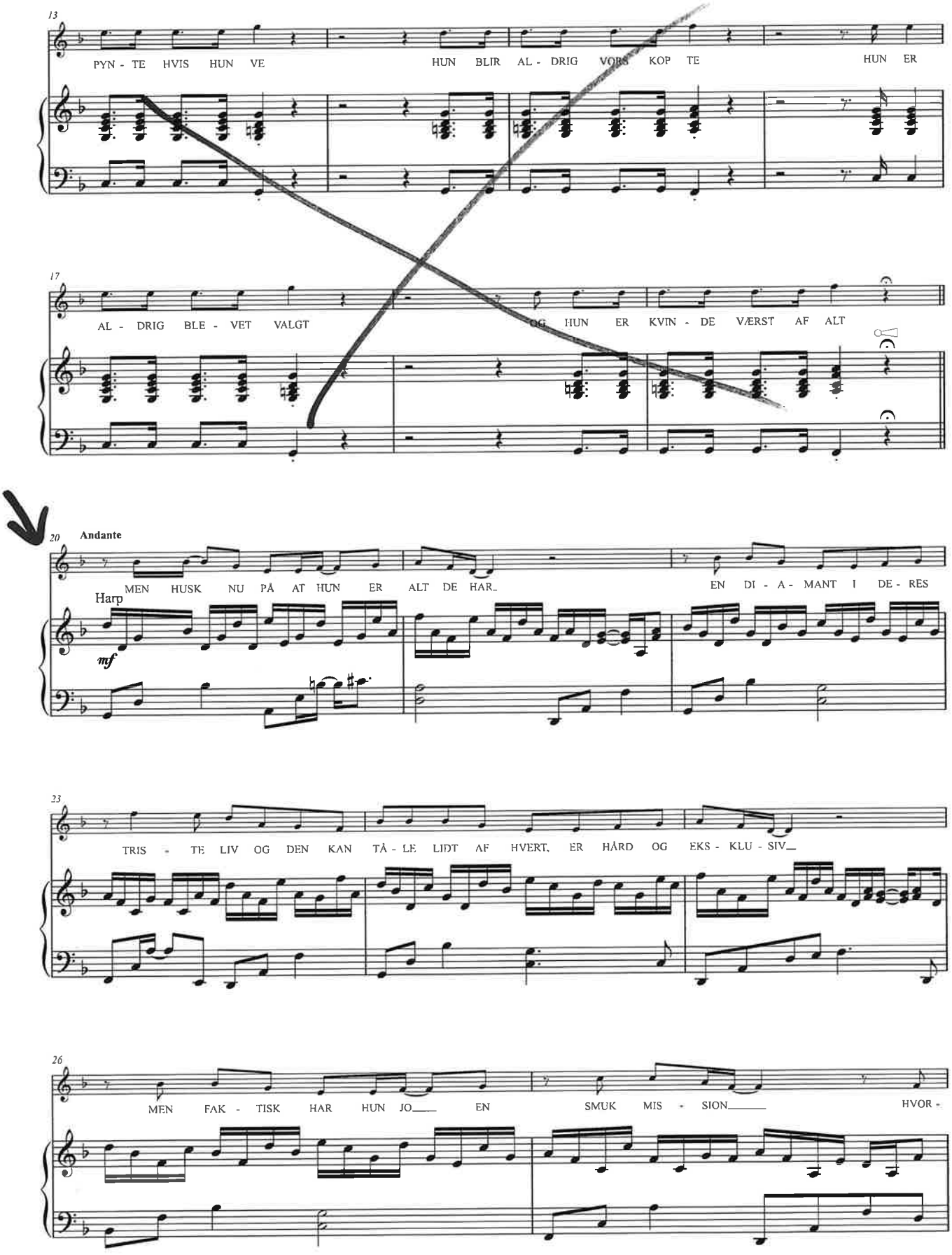
13
PYN - TE HVIS HUN VE
HUN BLIR AL - DRIG VORS KOP TE
HUN ER
17
AL - DRIG BLE - VET VALGT
OG HUN ER KVIN - DE VÆRST AF ALT
20
Andante
MEN HUSK NU PÅ AT HUN ER ALT DE HAR_
EN DI - A - MANT I DE - RES
Harp
mf
23
TRIS - TE LIV OG DEN KAN TÅ - LE LIDT AF HVERT, ER HÅRD OG EKS - KLU - SIV_
26
MEN FAK - TISK HAR HUN JO___ EN
SMUK MIS - SION_____
HVOR -

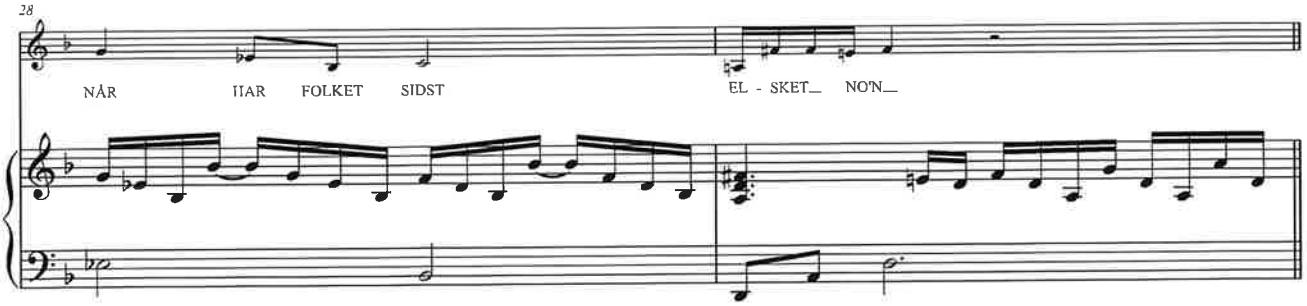
28
NÅR HAR FOLKET SIDST EL - SKET_ NO'N_

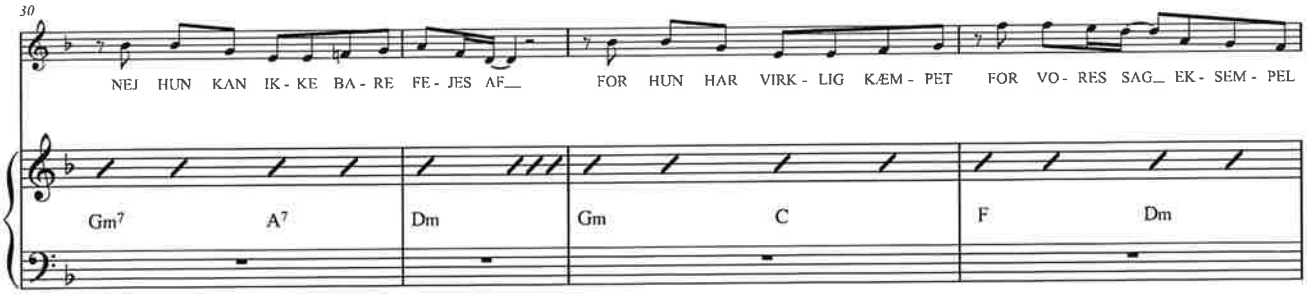
30
NEJ HUN KAN IK - KE BA - RE FE - JES AF_ FOR HUN HAR VIRK - LIG KÆM - PET FOR VO - RES SAG_ EK - SEM - PEL
Gm7 A7 Dm Gm C F Dm

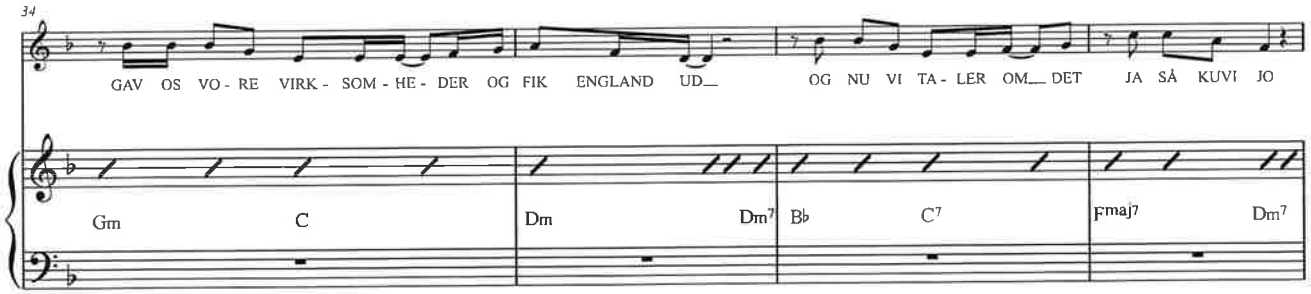
34
GAV OS VO - RE VIRK - SOM - HE - DER OG FIK ENGLAND UD_ OG NU VI TA - LER OM_ DET JA SÅ KUVI JO
Gm C Dm Dm7 B♭ C7 Fmaj7 Dm7

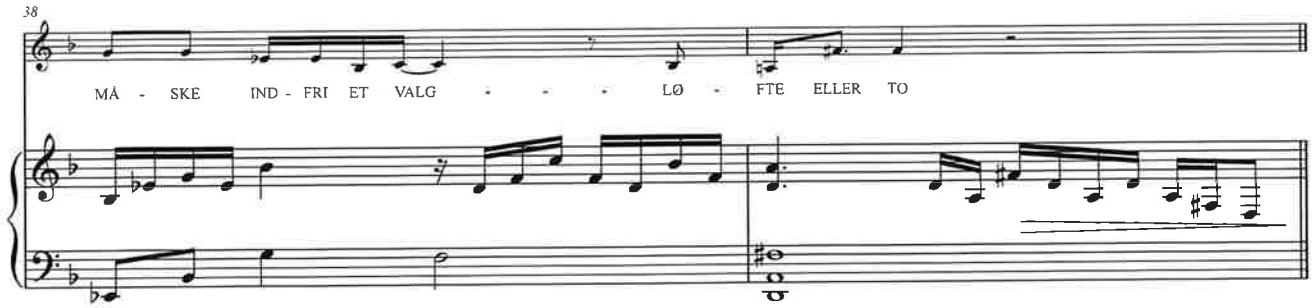
38
MÅ - SKE IND - FRI ET VALG - - - LØ - FTE ELLER TO

V.S.

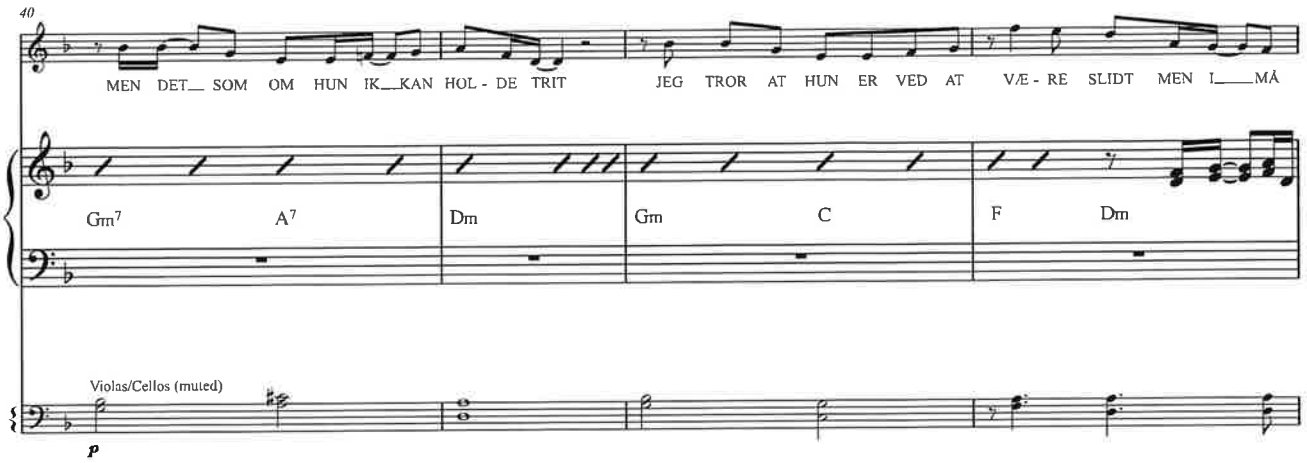
40
MEN DET_ SOM OM HUN IK_KAN HOL - DE TRIT
JEG TROR AT HUN ER VED AT VÆ - RE SLIDT MEN I_MÅ
Gm7 A7 Dm Gm C F Dm
Violas/Cellos (muted)
p

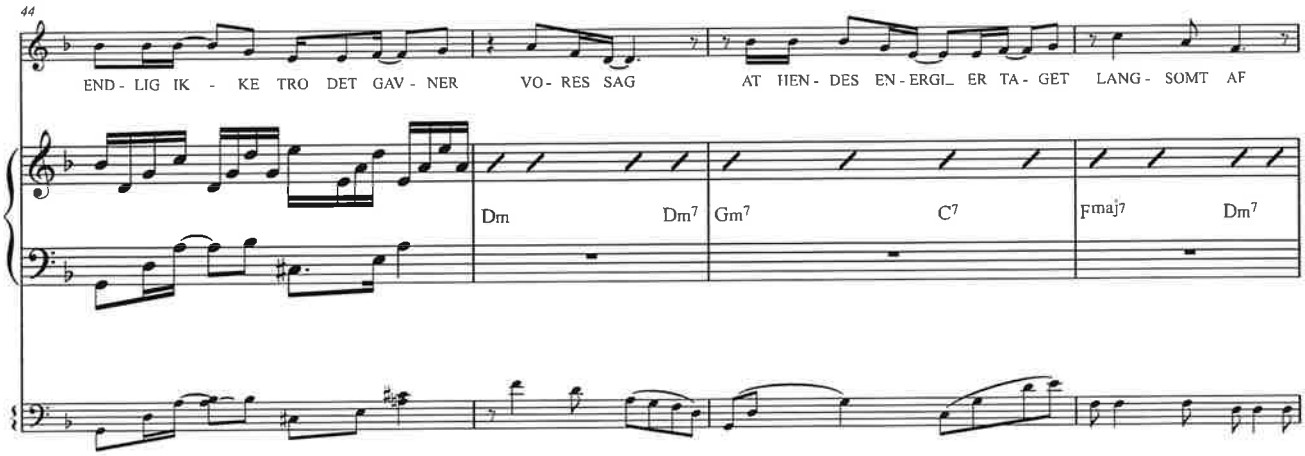
44
END - LIG IK - KE TRO DET GAV - NER
VO - RES SAG
AT HEN - DES EN - ERGI_ ER TA - GET LANG - SOMT AF
Dm Dm7 Gm7 C7 Fmaj7 Dm7

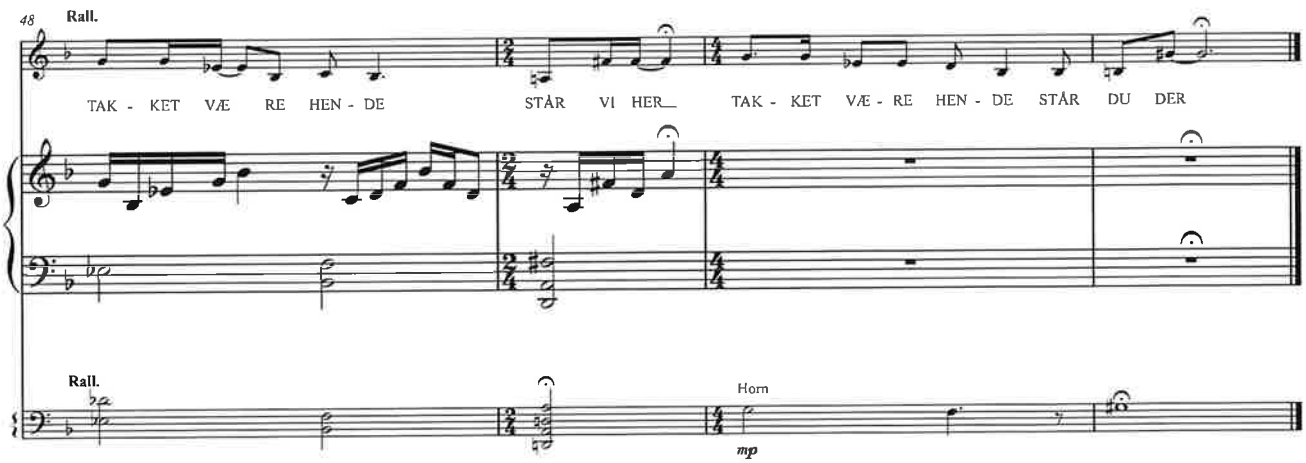
48
Rall.
TAK - KET VÆ RE HEN - DE
STÅR VI HER_
TAK - KET VÆ - RE HEN - DE STÅR DU DER
Rall.
Horn
mp