3. Oh What Circus (Revised 2019 MCH)

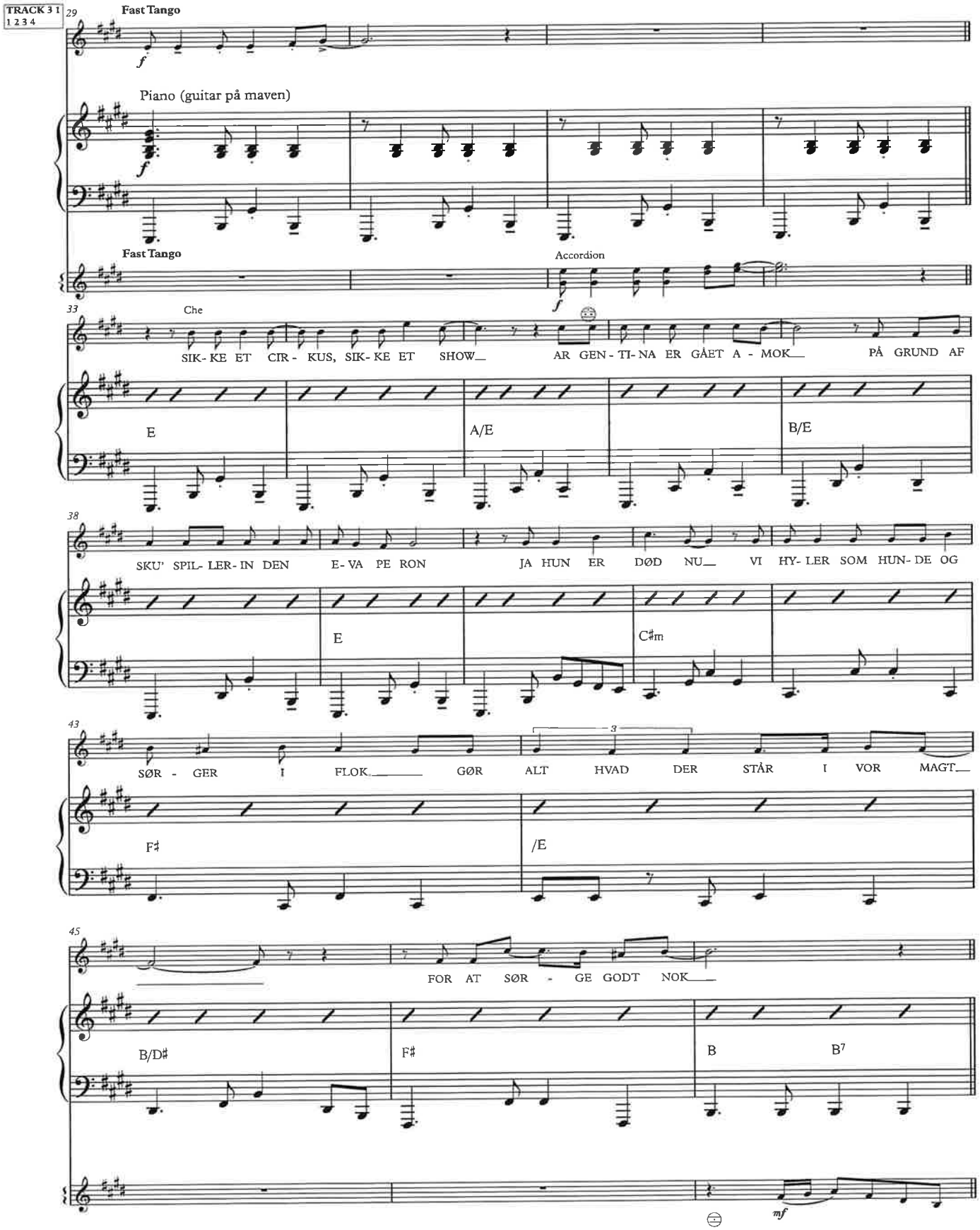

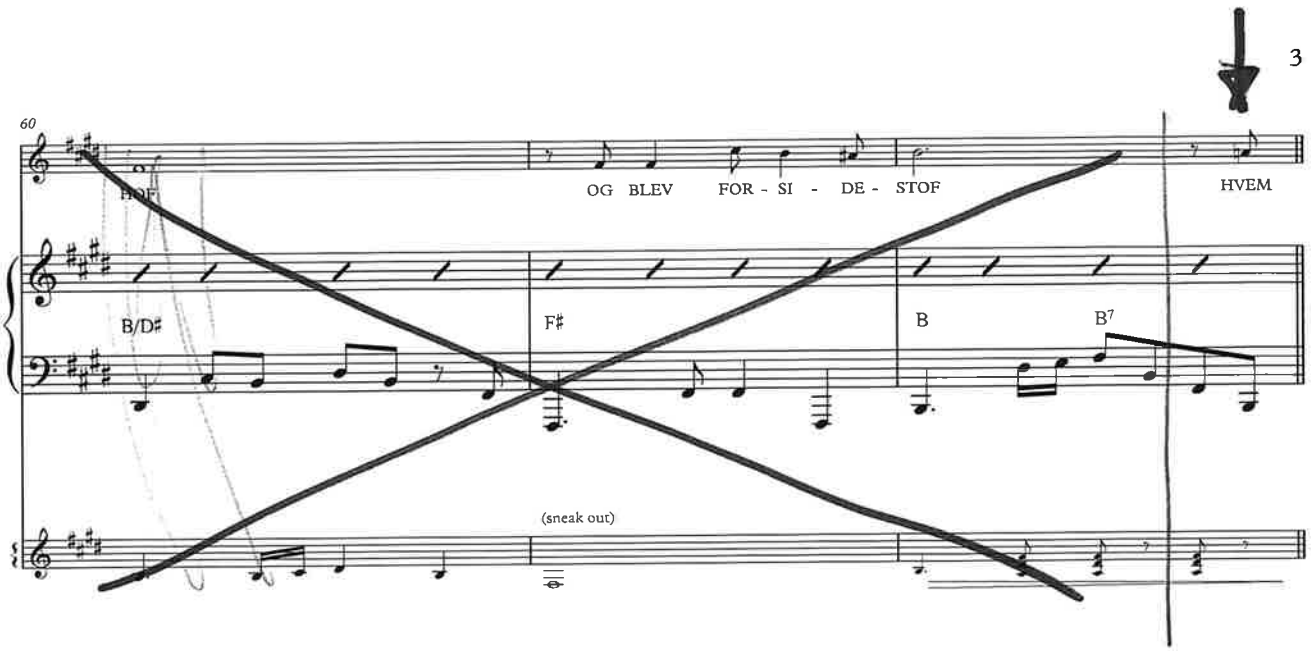
60
HOF
OG BLEV FOR - SI - DE - STOF
HVEM
B/D♯
F♯
B
B7
(sneak out)

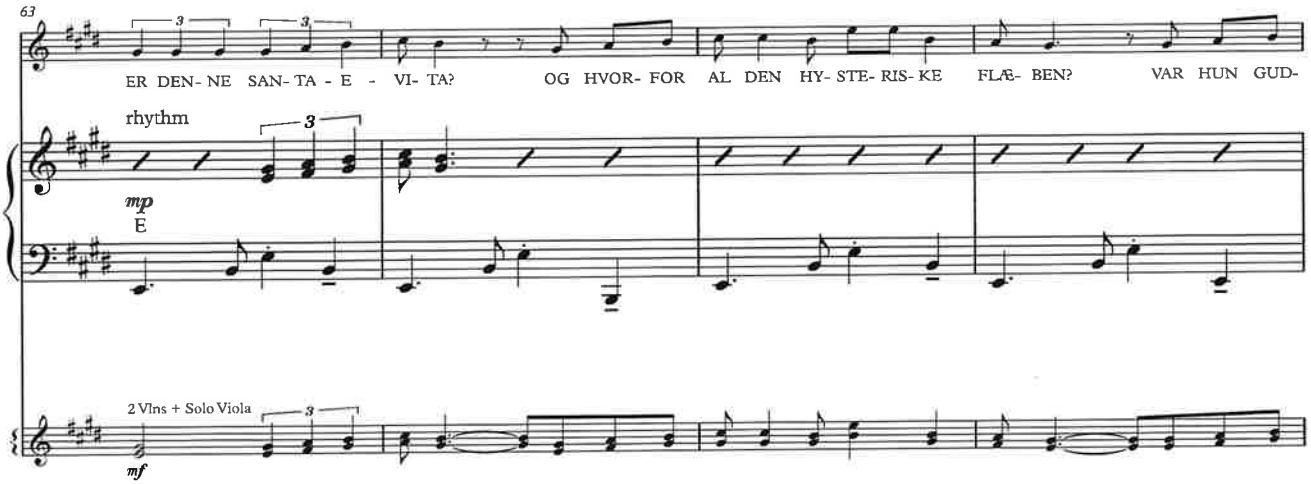
63
ER DEN- NE SAN- TA - E - VI- TA?
OG HVOR- FOR AL DEN HY- STE- RIS- KE FLÆ- BEN?
VAR HUN GUD-
rhythm
mp
E
2 Vlns + Solo Viola
mf

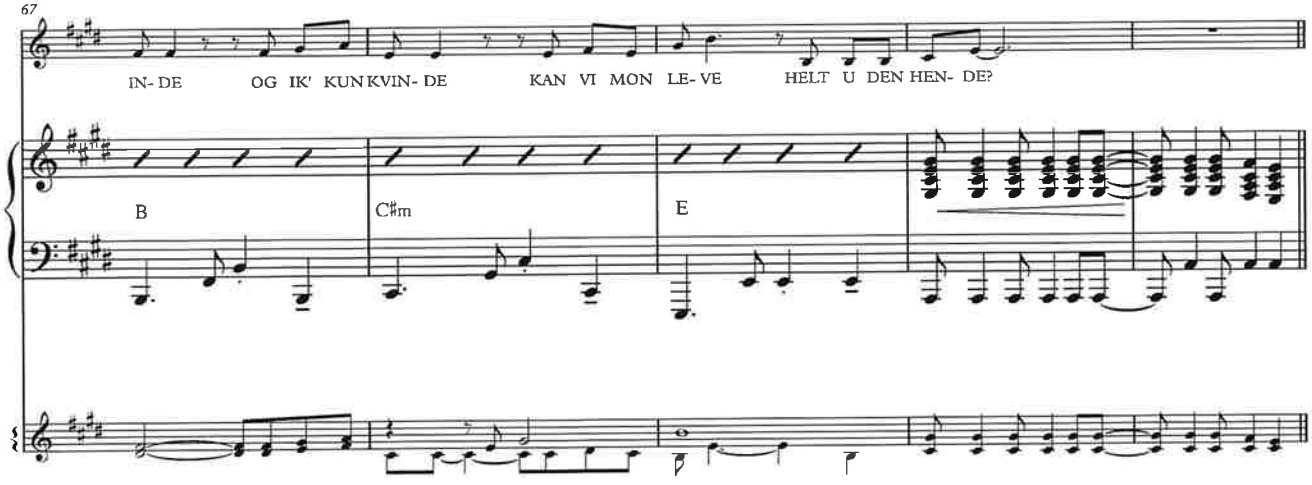
67
IN- DE OG IK' KUN KVIN- DE KAN VI MON LE- VE HELT U DEN HEN- DE?
B
C♯m
E

V.S.

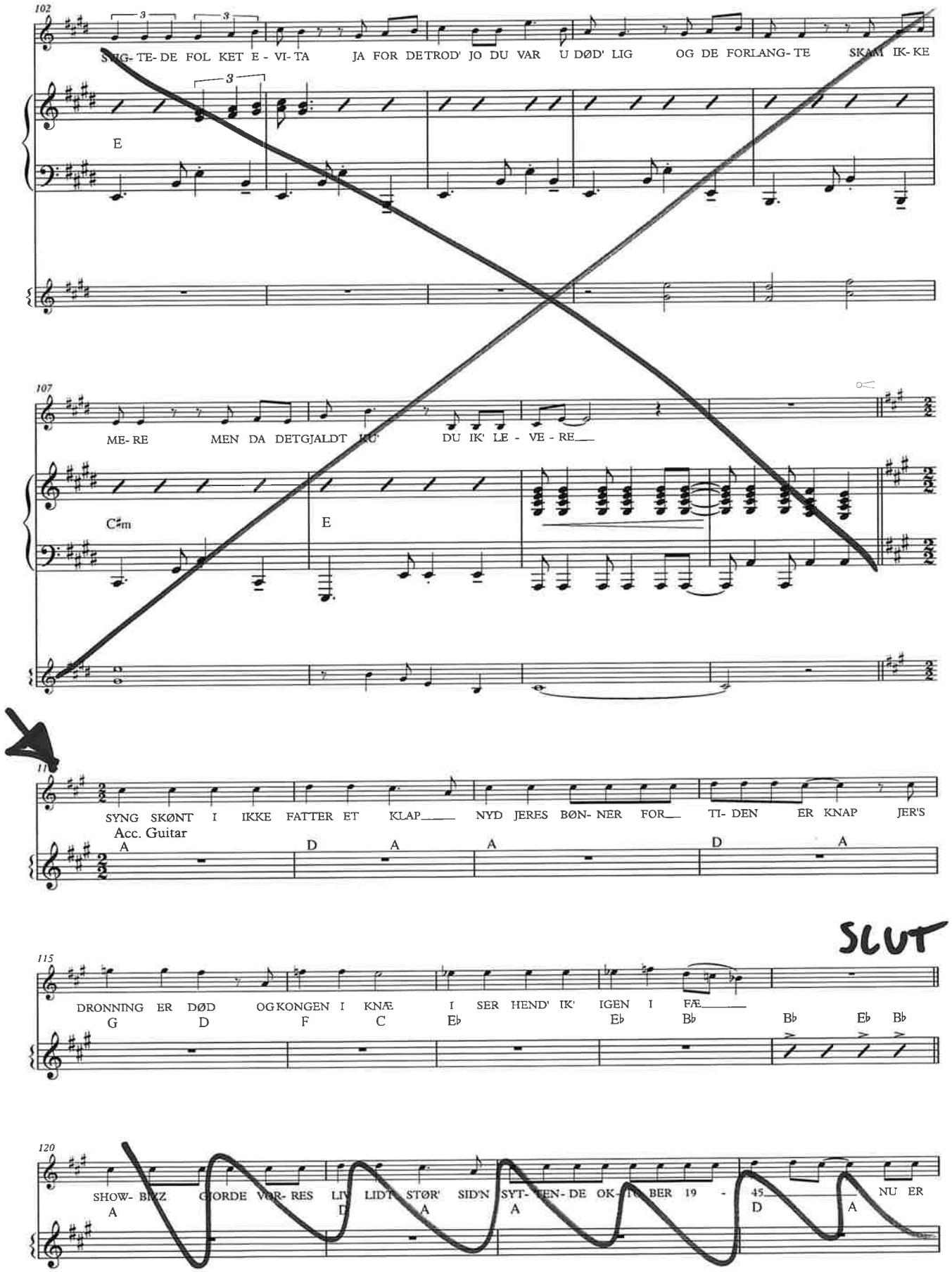
102
SYG- TE- DE FOL KET E - VI- TA JA FOR DE TROD' JO DU VAR U DØD' LIG OG DE FORLANG- TE SKAM IK- KE
E
107
ME- RE MEN DA DETGJALDT KU' DU IK' LE - VE - RE
C♯m
E
SYNG SKØNT I IKKE FATTER ET KLAP NYD JERES BØN- NER FOR TI- DEN ER KNAP JER'S
Acc. Guitar
A D A A D A
SLUT
115
DRONNING ER DØD OG KONGEN I KNÆ I SER HEND' IK' IGEN I FÆ
G D F C E♭ E♭ B♭ B♭ E♭ B♭
120
SHOW- BIZZ GJORDE VOR- RES LIV LIDT STØR' SID'N SYT- TEN- DE OK- TO- BER 19 - 45 NU ER
A D A A D A