Tegneby Fiber

Välkommen att ansöka om medlemskap!

Vill du ha snabbt, säkert bredband via fiber?

Tegneby Fiber Ek. för. har nu startat. Det är en ekonomisk förening med syfte att bygga och driva ett fiberoptiskt datanät (för t.ex. bredband, telefoni och TV) för anslutning av alla föreningens medlemmar.

Vem kan bli medlem?

Alla som äger en fastighet inom föreningens upptagningsområde kan bli medlem.

Geografi

Föreningens upptagningsområde utgörs ungefär av Tegneby socken. Det finns flera intilliggande föreningar. Om du är osäker vilken förening din fastighet tillhör, kontakta oss så hjälper vi till.

Vad kostar det?

Vid ansökan betalar medlemmen årsavgift (200 kr/år) för första året samt en första insats på 300 kr.
Insatsen kommer sedan att höjas till en nivå så att alla medlemmars insatser sammanräknat, tillsammans med ett ev bidrag från Länsstyrelsen räcker för att finansiera byggnationen av fibernätet.

Anmälan

Hämta ansökningsblankett på föreningens hemsida eller vid Tavlebord Lanthandel. Fyll i den och ge till någon i föreningens styrelse eller lägg i brevlådan vid Tegneby Lanthandel.

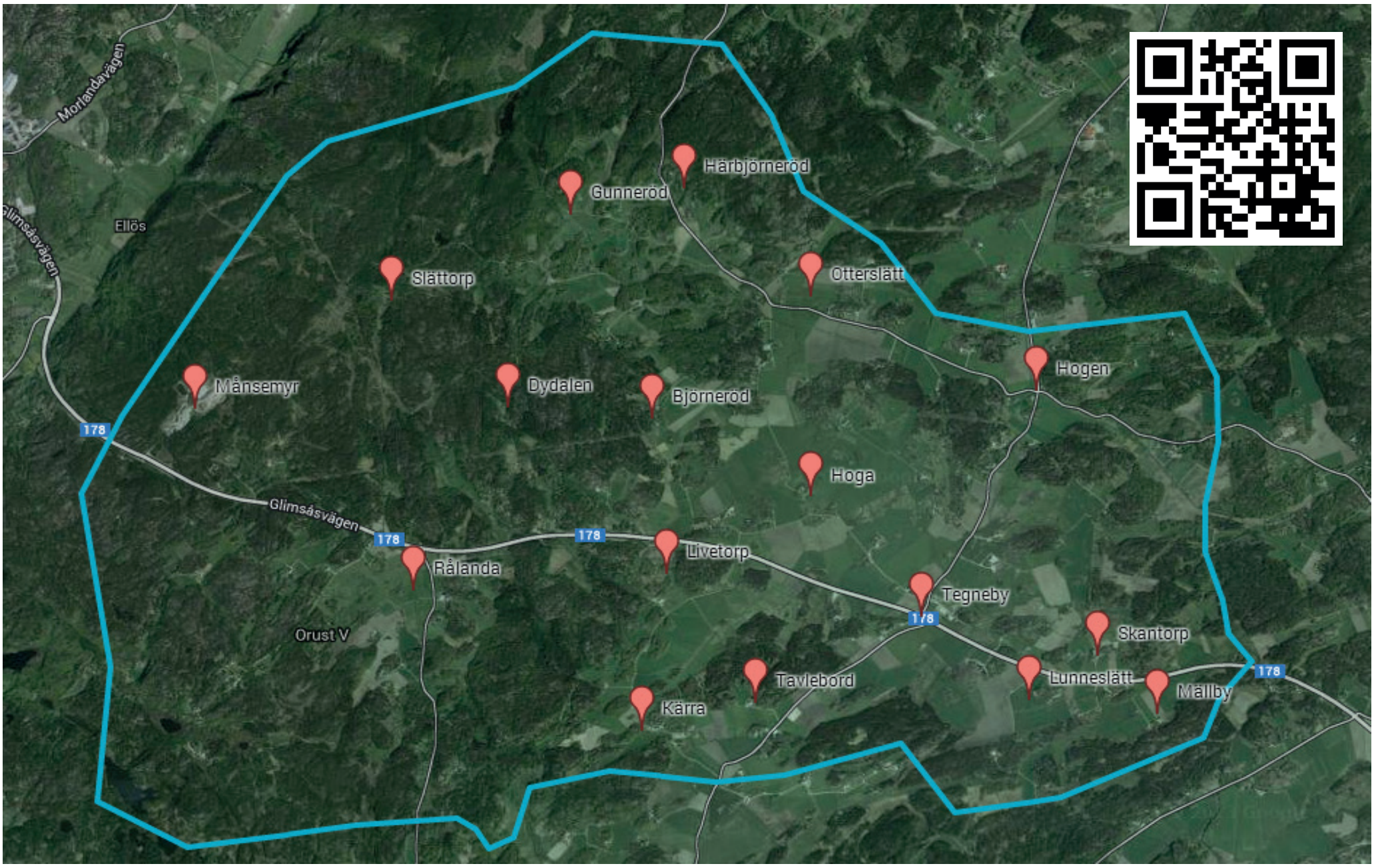

www.tegnebyfiber.se

info@tegnebyfiber.se

www.facebook.com/Tegnebyfiber

Mer information? Kontakta föreningen!

Telefon: Johannes Jansson Ordförande 070-2122410
Daniel Jagelund Sekreterare 076-7752020