



VACCILUX



Santé Ardenne asbl

Information et formations des Pharmaciens
Suite de la vaccination: septembre et octobre 2021

Libramont le 13/09, Marche le 14, Arlon le 16/09/2021



Suite de la vaccination: septembre – octobre 2021

Ordre du jour

1. Information de la vaccination en septembre et octobre 2021
2. Formation théorique: doclr, rôles de chacun,...
3. Formation pratique: préparation du vaccin Comirnaty® de Pfizer

Taux de vaccination 01/09/2021

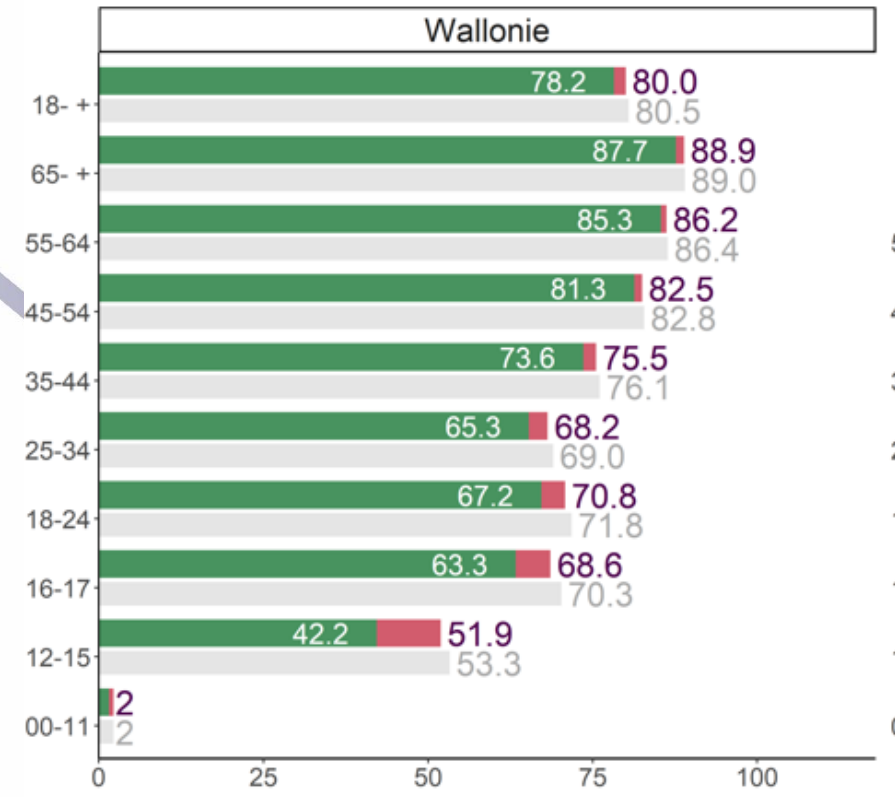
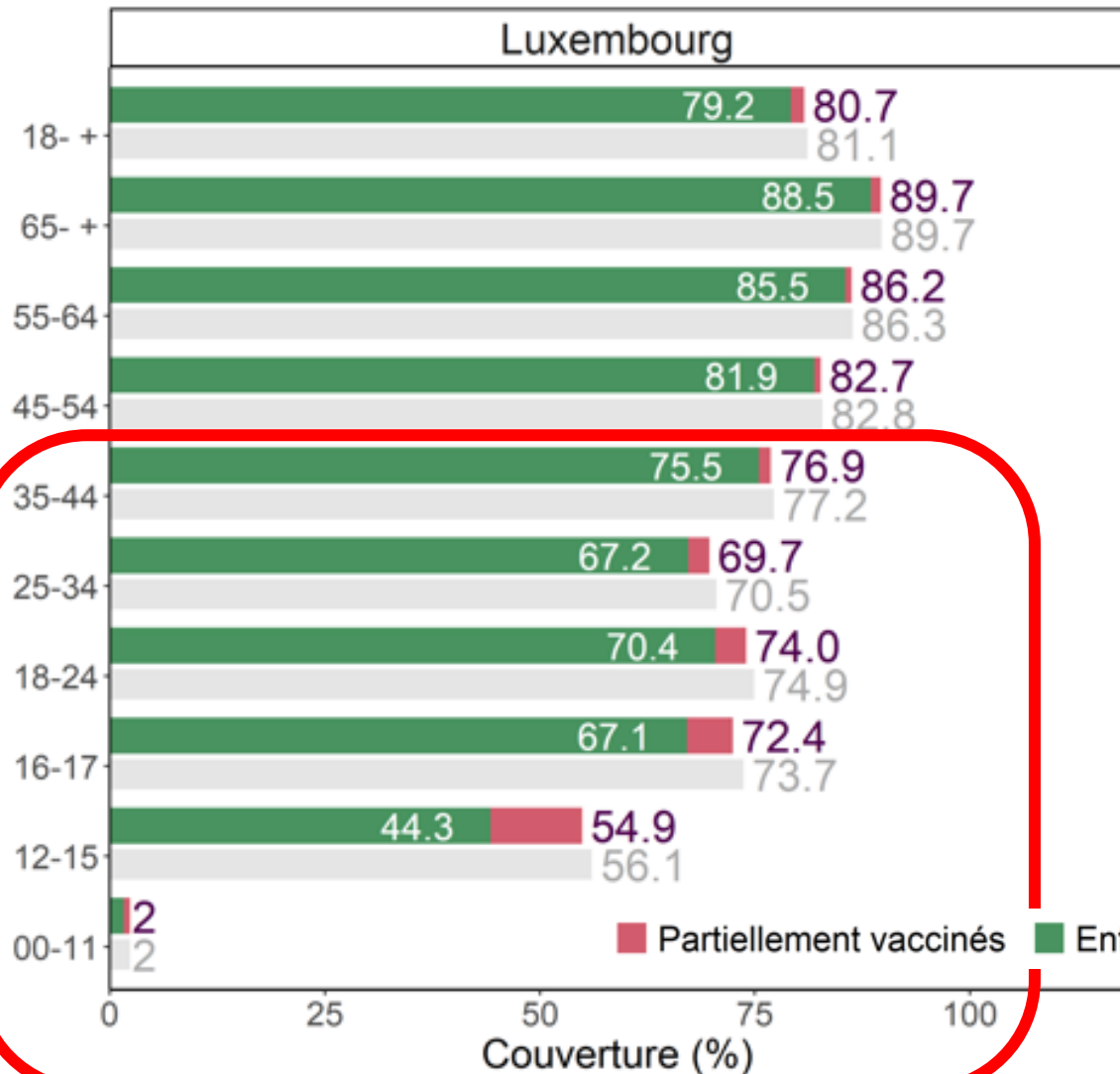

**Taux de vaccination par communes
1ère dose chez les + de 18 ans
30/08/2021 (source Aviq)**

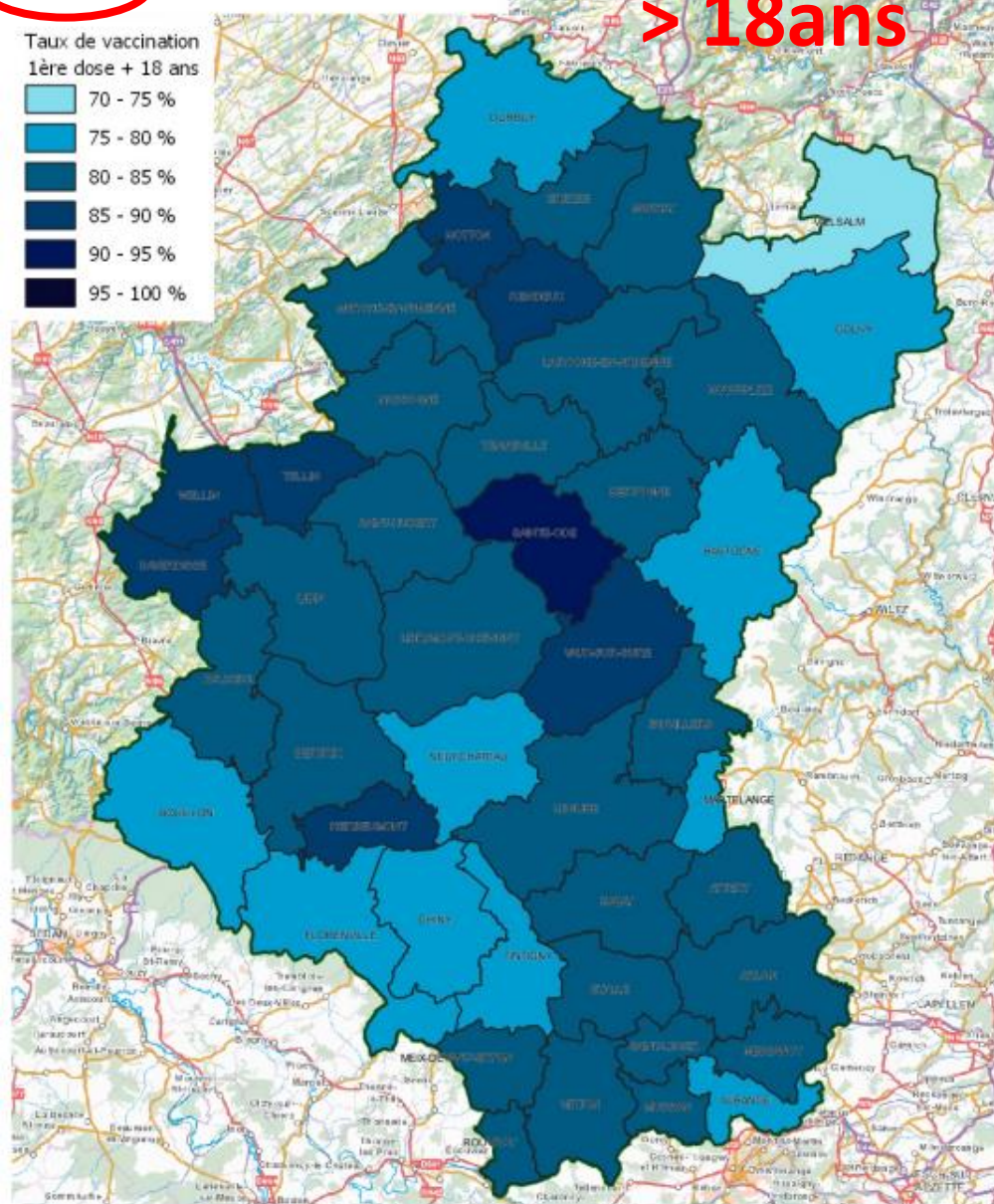

> 18ans

Province de Luxembourg
80,78% de la population a reçu au moins une dose (+18 ans)
79,06% de la population est totalement vacciné (+18 ans)

**Taux de vaccination par communes
Vaccination complète : 12 à 17 ans
06/09/2021 (source Aviq)**

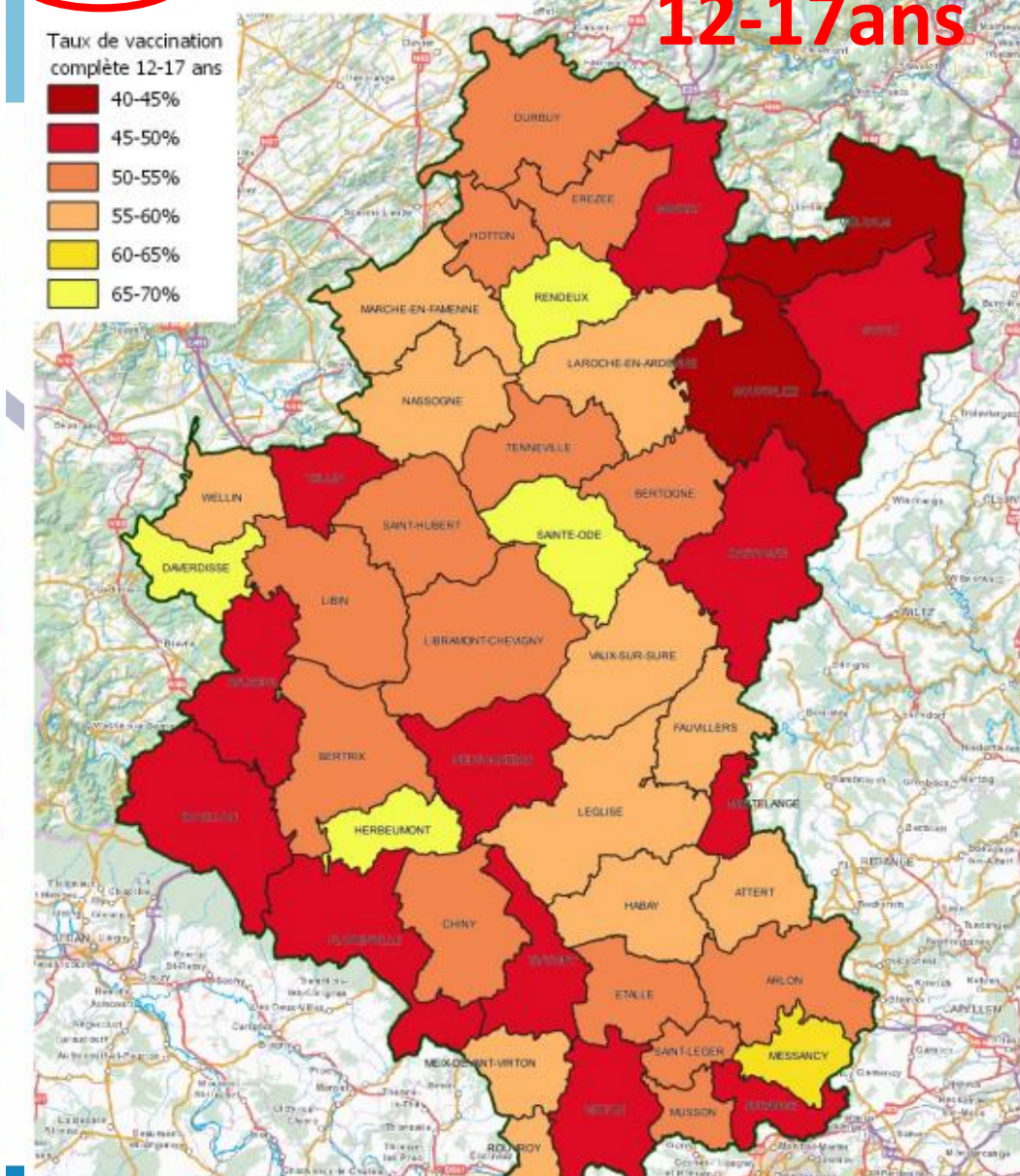

12-17ans

Province de Luxembourg
52,57% des 12-17 ans ont un statut de vaccination complète

Taux de vaccination actuels

30/08/21
et
06/09/21

Taux de vaccination actuels

Questions et incompréhensions sur la vaccination:

- Quel taux atteindre?
- Pourquoi on doit continuer à se faire tester?
- Pourquoi traquent-on encore le virus?
- ...

Éléments de réponses:

- Le variant Delta a changé la donne: 2x plus contagieux que l'initial, contre +-1,5x pour le variant alpha. Dont par les enfants.
- On est « seulement » 2x moins contagieux si on est vacciné.
- Le vaccin est efficace pour son objectif premier: protéger des formes graves, et donc le système de soins de santé et éviter un confinement,...
- La couverture vaccinale n'est pas encore suffisante à Bruxelles... et dans d'autres pays européens,...
- Que tolérer en termes d'impacts si relâchement ++? Choix politique (> Belgique).
- Bref, il faut encore patienter... et respecter des gestes barrières.

Taux de vaccination par communes
Vaccination complète >0 ans
06/09/2021 (source Aviq)

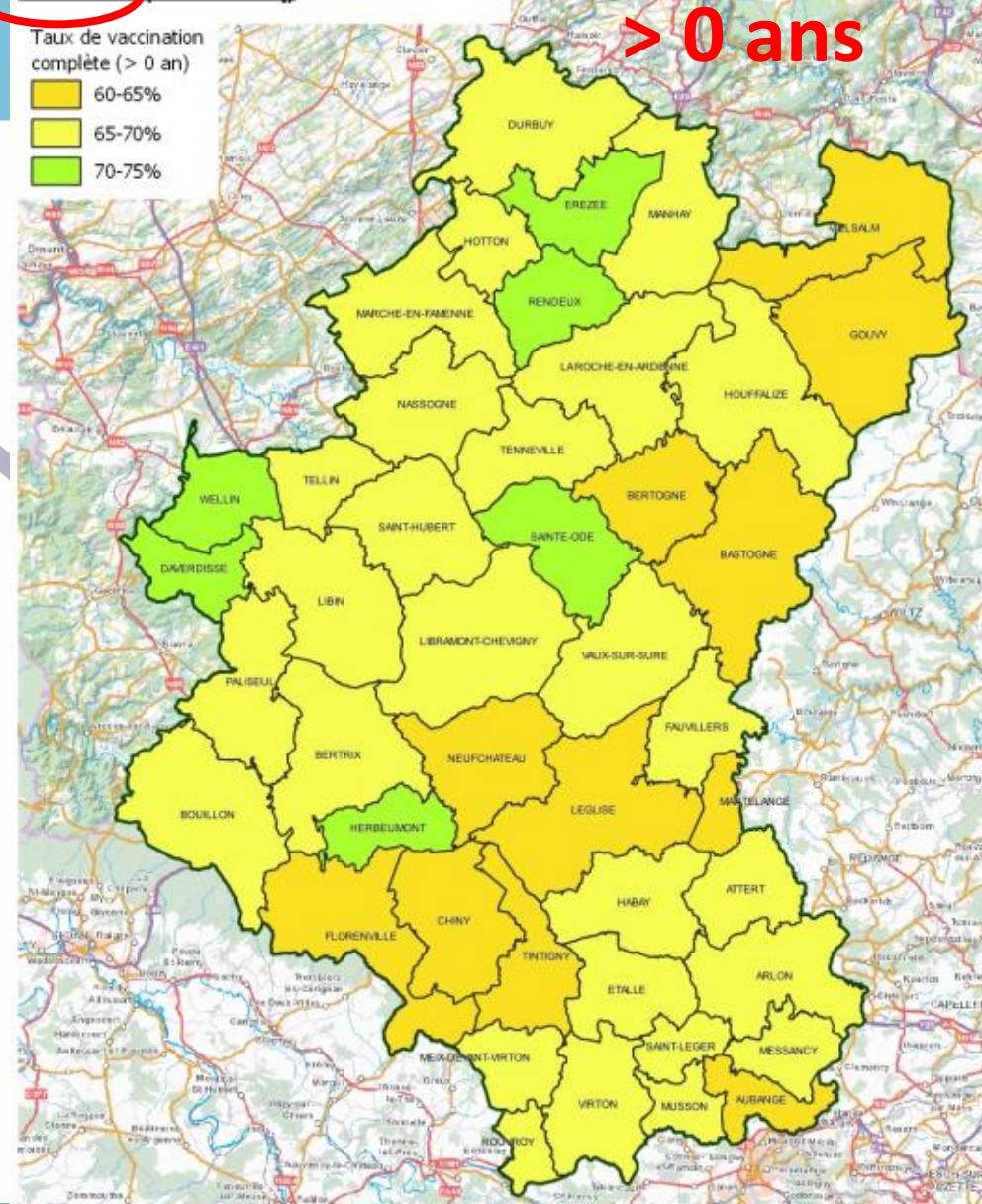

Province de Luxembourg

63,58% de la population totale a reçu au moins une dose
66,60% de la population totale est complètement vaccinée

Suite de la vaccination: septembre – octobre 2021

En province de Luxembourg: 3 axes

- La vaccination au cabinet du médecin généraliste
- La vaccination au LEC
- La « vaccimobile »

Suite de la vaccination: septembre – octobre 2021

Public cible:

- Les jeunes, convoqués plus tard. Pour leurs 2^{ème} et 1^{ère} doses.
- Les indécis: récupération par leur médecin traitant
- Ceux n'aimant pas se déplacer, pour diverses raisons
- Les « procrastinateurs »
- Les distraits ou occupés à autre chose
- Les parents décidés par leurs enfants
- Ceux qui changent d'avis
- Ceux qui viennent d'avoir 12ans (invitations toutes les semaines)
- Des soignants non vaccinés
- Les ~~15.000~~ 6.780 personnes « immuno déprimées » de la province

**Participation des
pharmaciens
pour convaincre
les hésitants !**

Suite de la vaccination: septembre – octobre 2021

La vaccination au cabinet du MG:

- Enregistrement via le pharmacien et la coordinatrice de Santé Ardenne
- Information et formation des médecins généralistes ce jeudi 09/09/21 à 20h30'.
- Via 20 pharmacies choisies par les représentants des pharmaciens
- Information et formation les 13, 14 et 16 septembre 2021

Pharmacies
distribuant
des vaccins
Pfizer pour la
vaccination
en cabinet de
médecine
générale.

1	Phcie de la Salm	Rue du Vieux Marché, 46	6690	VIELSAM	080/217.217	Vincent Backes*
2	Phcie Laloux-Noël	Av. de la Victoire, 54	6840	NEUFCHÂTEAU	061/271.520	Stéphanie Noël*
3	Multipharma	Route de Bastogne, 22	6630	MARTELANGE	063/600.150	Pascale Servais
4	Phcie Vanhemmens	Grand'Place, 16	6850	PALISEUL	061/533.125	Philippe Robyn*
5	Phcie Debor Boulevard	Ch. de Liège, 10	6900	MARCHE-EN-F.	084/311.824	Frédéric Debor*
6	Phcie Tilmant	Rue de Fleurie, 1	6941	BOMAL	086/211.171	Raphaël Caës
8	Phcie Boclinville	Rue de La Roche, 7	6987	RENDEUX	084/477.525	Véronique Boclinville*
9	Phcie Familia	Rue Grande, 6	6927	TELLIN	084/366.385	Eloïse Moreau
10	Phcie Demoulin	Rue général Molitor, 18	6700	ARLON	063/224.058	Géraldine Claisse*
11	Phcie Familia	Grand'Rue, 21	6760	VIRTON	063/577.803	Joël Modave*
12	Pharmathus	Rue du commerce, 19D	6791	ATHUS	063/577.803	Johanne Siva
13	Phcie Multipharma	Grand'Rue, 101	6730	TINTIGNY	063/444.221	Liz Stocks
14	Phcie Bastogne	Place Reine Astrid, 14	6820	FLORENVILLE	061/311.127	Fanny Bouchat
15	Phcie Versmissen	Rue de Luxembourg, 45	6860	LEGLISE	063/433.577	Benoît Versmissen*
16	Phcie Gilson	rue de Liège, 3	6660	HOUFFALIZE	061/288.024	Anne Gilson
17	Be'o Naturel Pharmacie	Rue du Sablon, 145	6600	BASTOGNE	061/211.429	Nicolas Echement*
18	Phcie Guiot	Rue de la gare, 3	6670	GOUVY	080/510.315	Dominique Guiot
19	Luxpharma	Rue de la gare, 1	6831	BOUILLON	061/256.934	Maureen Hermans
20	Pierret-Ducoffre	Grand-rue 52	6800	LIBRAMONT	061/222.184	Mauxime Wautiez* et MA Ducoffre
			* pharmacien expert ayant travaillé en centre de vaccination COVID			

Suite de la vaccination: septembre – octobre 2021

La vaccination au cabinet du MG:

- via 20 pharmacies
- Pfizer
- Du 20/09 au 31/10/2021 (pour l'instant?... Pas de soucis pour continuer si nous y sommes autorisés.)
- Le pharmacien prépare les doses, 6 à 7 par vial.
- Le MG doit aller les chercher en personne à l'officine du pharmacien.
- Nous en avons beaucoup d'officine sélectionnées plus que les autres provinces.
- Ardeur d'avance si extension de la 3^{ème} dose aux plus de 65ans?
- Nécessite des formations des pharmaciens: doclr, préparation, stockage (Appsu),...

Suite de la vaccination: septembre – octobre 2021

La vaccination au LEC:

- Seul Centre de Vaccination ouvert en province de Luxembourg sur les 16 de RW.
- Central et disponible
- 4 (5) lignes les samedis, 2 lignes les vendredis.
(+400 et 850 cette semaine + ceux qui viennent sans rendez-vous) (4 lignes = +-100/h, 800/jour)



Suite de la vaccination: septembre – octobre 2021

La vaccination « vaccimobile »:

- 27 arrêts d'1/2 journée de vaccination, soit 2,5h (à 3h)
- Choix des arrêts:
 - répartition géographique
 - privilégier les communes dont la couverture vaccinale est plus faible
 - à la rencontre de publics cibles: jeunes et moins favorisés (?)
- 2 tournées de 3 semaines, identiques, pour la 1^{ère} et la 2^{ème} dose.
- Du lundi 20/09/21 au vendredi 22/10/21 (6 semaines).
- Dans des locaux communaux, près de hautes-écoles, via un bus de la province sur un marché, dans un complexe commercial.
- Via la location d'une camionnette,...
- De préférence sur rendez-vous au **063/330.030** (Santé Ardenne)

Arrêts de la « vaccimobile »

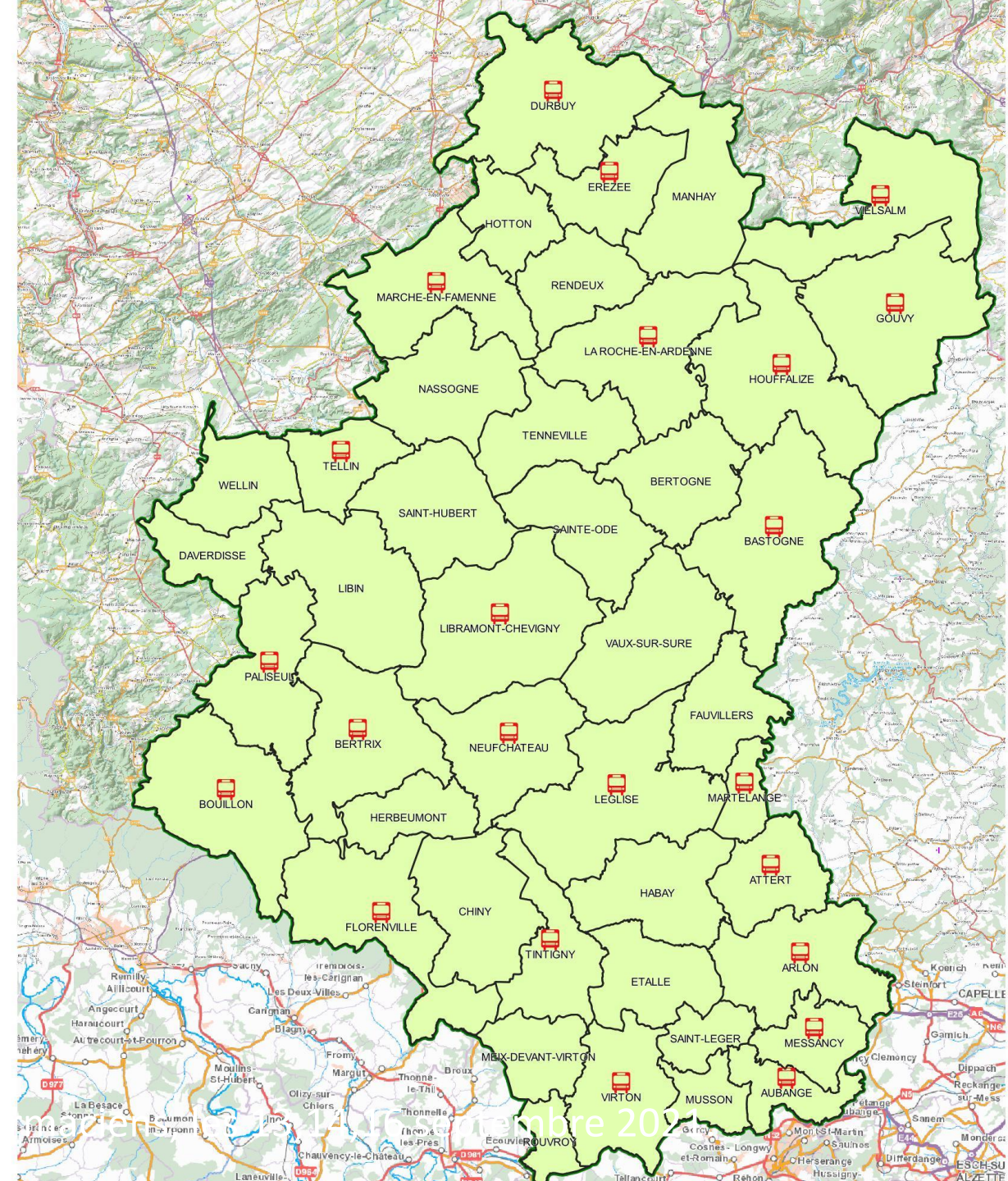

Suite de la vaccination: septembre – octobre 2021

La vaccination « vaccimobile »:

Lundi	20-sept	AM	Marloie	Lundi	27-sept	AM	Attert	Lundi	04-oct	AM	Marche
Lundi	20-sept	PM	Tellin	Lundi	27-sept	PM	Martelange	Lundi	04-oct	PM	Aye
Mardi	21-sept	AM	Neufchâteau	Mardi	28-sept	AM	Arlon	Mardi	05-oct	AM	Bouillon
Mardi	21-sept	PM	Léglise	Mardi	28-sept	PM	Messancy Cora	Mardi	05-oct	PM	Paliseul
Mercredi	22-sept	AM	Barvaux	Mercredi	29-sept	AM	Florenville	Mercredi	06-oct	AM	Bastogne
Mercredi	22-sept	PM	Erezée	Mercredi	29-sept	PM	Virton	Mercredi	06-oct	PM	Vielsalm
Jeudi	23-sept	AM	Arlon	Jeudi	30-sept	AM	Bertrix	Jeudi	07-oct	AM	Gouvy
Jeudi	23-sept	PM	Tintigny	Jeudi	30-sept	PM		Jeudi	07-oct	PM	Bastogne
Vendredi	24-sept	AM	La Roche	Vendredi	01-oct	AM	Aubange	Vendredi	08-oct	AM	Houffalize
Vendredi	24-sept	PM	LEC	Vendredi	01-oct	PM	LEC	Vendredi	08-oct	PM	LEC
Samedi	25-sept	AM	LEC	Samedi	02-oct	AM	LEC	Samedi	09-oct	AM	LEC
Samedi	25-sept	PM	LEC	Samedi	02-oct	PM	LEC	Samedi	09-oct	PM	LEC

Ceci est un **projet** que nous vous enverrons par mail.

Merci nous faire vos remarques pour adaptation. A finaliser rapidement.

Suite de la vaccination: septembre – octobre 2021

La vaccination « vaccimobile »:

3 demandes faites aux communes

1. Mise à disposition de locaux dans les communes concernées
2. Organiser des **transports** vers ces points de vaccination
3. Promouvoir la **communication**

Suite de la vaccination: septembre – octobre 2021

Le point essentiel:

La communication !



Elle doit toucher TOUS les citoyens. Le public cible étant très hétéroclite, il faut user de tous les canaux de communication:

- Toutes boîtes
- Affiches A3
- Posts facebook sponsorisés via la page de Santé Ardenne ou des communes
- Banderoles, bâches à certains points de passage?
- Vos réseaux sociaux, ceux de vos clubs, écoles,...
- La presse (nous ferons des démarches)

PAS ENCORE VACCINÉ OU HÉSITANT SUR LA VACCINATION CONTRE LE COVID ?

Une 4ème vague aura bien lieu, mais très différente des autres grâce à la vaccination. Les vaccinés n'auront pas ou peu de symptômes. Les non-vaccinés cependant, de part la circulation du virus suite au relâchement des mesures, risqueront de faire des formes graves. Ils constituent déjà 98% des malades hospitalisés.

Vous pouvez encore choisir de ne pas en faire partie en vous vaccinant !

3 MANIÈRES DE SE FAIRE VACCINER

1. Chez son médecin généraliste

Chez votre médecin généraliste : il lui sera possible de se procurer des doses de vaccin pour les administrer à son cabinet, voire à domicile en fonction de l'état de santé du patient.

Le Centre de vaccination du LEC est ouvert les vendredis après-midi et samedis toute la journée jusqu'au 31 octobre. Avec ou sans rendez-vous. Horaires sur covidluxembourg.be

2. Au centre de vaccination de Libramont

3. A la vaccimobile

Dès le lundi 20 septembre, la vaccimobile sillonnera la province en marquant 27 arrêts (voir verso).

Prenez rendez-vous au 063/330.030 ou venez sans rendez au plus tard 1h avant la fin de la séance. Si vous avez de soucis de mobilité pour vous y rendre, contactez votre Commune.

Plus d'infos sur www.covidluxembourg.be ou chez votre médecin traitant.

ARRÊTS DE LA VACCIMOBILE

* Adresses exactes sur covidluxembourg.be

Jour	Date	Moment	Lieu*
Lundi	20-sept	9h30'-12h	Marloie
Lundi	20-sept	15h-17h30'	Tellin
Mardi	21-sept	9h30'-12h	Neufchâteau
Mardi	21-sept	15h-17h30'	Léglise
Mercredi	22-sept	9h30'-12h	Barvaux
Mercredi	22-sept	15h-17h30'	Erezée
Jeudi	23-sept	9h30'-12h	Arlon
Jeudi	23-sept	15h-17h30'	Tintigny
Vendredi	24-sept	15h-17h30'	La Roche
Lundi	27-sept	9h30'-12h	Attert
Lundi	27-sept	15h-17h30'	Martelange
Mardi	28-sept	9h30'-12h	Arlon
Mardi	28-sept	15h-17h30'	Messancy Cora
Mercredi	29-sept	9h30'-12h	Florenville
Mercredi	29-sept	15h-17h30'	Virton
Jeudi	30-sept	9h30'-12h	Bertrix
Jeudi	30-sept	15h-17h30'	
Vendredi	01-oct	15h-17h30'	Aubange
Lundi	04-oct	9h30'-12h	Marche
Lundi	04-oct	15h-17h30'	Aye
Mardi	05-oct	9h30'-12h	Bouillon
Mardi	05-oct	15h-17h30'	Paliseul
Mercredi	06-oct	9h30'-12h	Bastogne
Mercredi	06-oct	15h-17h30'	Vielsalm
Jeudi	07-oct	9h30'-12h	Gouvy
Jeudi	07-oct	15h-17h30'	Bastogne
Vendredi	08-oct	15h-17h30'	Houffalize

Editeur responsable : Philippe Vandelooven, Santé Ardenne asbl

Pour ma vaccination, je prends :

Ma Carte d'Identité

Ma carte de vaccination (si déjà 1ère dose)

9 bonnes raisons pour se faire vacciner !



 je me vaccine.be
covidluxembourg.be

Une initiative de : Avec le soutien de :



Et pour la suite?

- Pas de visibilité mais 3^{ème} dose probable > 65ans
 - Nécessité de tirer les conclusions de la pandémie: - missions OST
- fusion des cercles en réflexion
- La distribution de vaccins via les pharmacies pourrait se prolonger, avec des modifications suite aux retours d'expériences?

Nous sommes à votre disposition:

Dr Carol Huberty: carol.huberty@skynet.be 0495/52.26.89

Dr Christian Guyot: kiki.guyot@hotmail.com 0477/57.61.40

Dr Guy Delrée: guydelree@yahoo.fr 0472/88.59.11

Nicolas Echement: 0477/ 62 07 23

ou: medecins@ostalux.be

Mme **Aurore Dunesme**, coordinatrice:

coordination.libramont@vaccilux.be

0478/40.89.96



FORMATION PRÉPARATION VACCINS COVID EN OFFICINE

PROJET EN PROVINCE DU LUXEMBOURG



RÔLE ET RESPONSABILITÉ DU PHARMACIEN

Gestion des stocks

- Planification des préparations
- Commandes
- Gestion des vaccins / matériel

Préparation des vaccins

- Décongélation
- Dilution aseptique
- Préparation des seringues
- Libération des vaccins préparés
- Traçabilité des vaccins
- Supervision des préparateurs

Gestion de la qualité

- Application des SOP
- Gestion de la température
- Non-conformités
- Formation des employés
- Enregistrement des erreurs de médication (RMA)
- Suivi du n° lot pour Vaccinnet

Trousse d'urgence

- Disponibilité
- Gestion

: pas d'application pour cette phase

PROCESSUS GÉNÉRAL

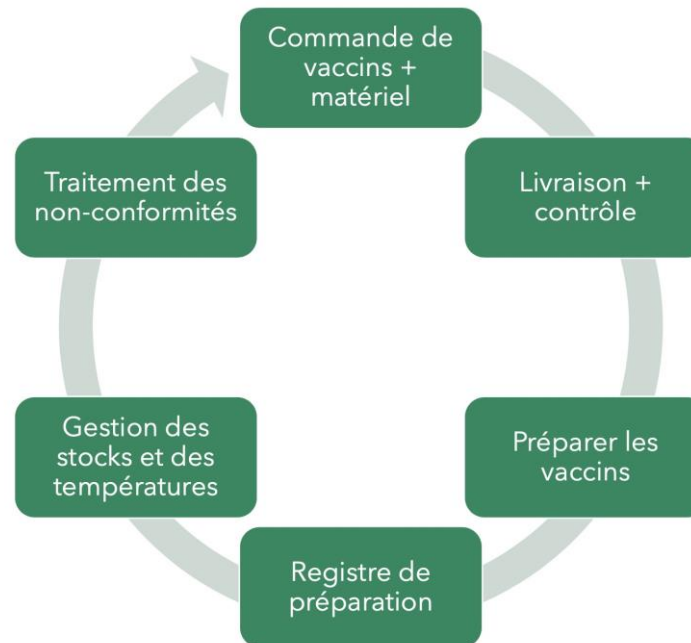



MATERIEL PRÉPA VACCIN FOURNI PAR AVIQ

Description	Motif
Flacons de vaccins	Préparation des vaccins
Seringues	Diluer Préparation de vaccins individuels
Aiguilles	Diluer Préparation de vaccins individuels
Diluant	Diluer
Alcool pour désinfection	Décontamination des surfaces de travail, etc.
Gel hydroalcoolique	Désinfection des mains
Gaze non stérile/ tampons alcoolisés	Désinfection des flacons de bouchons en caoutchouc
Petites étiquettes	Identification des vaccins
Réipients d'aiguilles B2	Élimination des aiguilles usagées
Réfrigérateurs avec serrure	Stockage des vaccins
Enregistreur de température	Surveillance de la température des vaccins
Gants de protection	Manipulation de flacons congelés
Ordinateur (avec Internet)	Gestion des stocks Gestion du registre de préparation Création d'étiquettes pour l'identification des vaccins
Imprimante	Impression d'étiquettes
Registre des non-conformités	Gestion des erreurs/déviations
Réipients pour déchets	Matériel médical et non médical
Des réipients (bassins réiniformes) et des petites glacières lavables	Stockage des vaccins préparés pour l'administration

Note de Guy Delrée: l'AVIQ ne fournit pas tout cela: détail lors de l'exposé.





PRÉPA VACCIN + PDF (I)

- Contrôle des stocks
 - Contrôle de la température
 - Enregistrement des non-conformités
 - Compléter le registre
- Déterminer le nombre de vaccins nécessaires
 - Sortir les vaccins du frigo
 - Préparation des vaccins pour être administrés
 - Remplir le registre de préparation (par type) :
 - Numéros de lot
 - Date + heure de la décongélation (si applicable)
 - Date + heure de la préparation
 - Etiquetage des vaccins :
 - Numéro de production
 - Heure de péremption
 - Enregistrement des non-conformités
- Libération du lot pour utilisation
 - Préparation des vaccins dans un bassin réniforme/conteneur frigolite par ligne de vaccination
- Contrôle des stocks
 - Contrôle de la température
 - Enregistrement des non-conformités
 - Compléter les différents registres

PRÉPA PFIZER + PDF (2)

Préparation Comirnaty (Pfizer/BioNTech)

2. Préparation du vaccin avant injection

Tâches	Remarques
1. Travaillez de manière aseptique. Portez un masque chirurgical, remettez les masques, désinfectez le plan de travail avec une lingette alcoolisée en partant du haut vers le bas et en tournant des 5. Désinfectez vos mains.	Retirez cette procédure à l'ouverture de chaque nouveau flacon.
2. Vérifiez combien de flacons de vaccin sont nécessaires pour les vaccinations des 2 heures suivantes par ligne de vaccination.	Ne préparez pas trop de doses de vaccin afin qu'il n'en reste plus à la fin des 2 heures de vaccination. La durée de conservation maximale est de 6 heures à température ambiante, mais le temps entre la préparation et l'administration doit être absolument aussi COURT que possible. Cette durée peut être raccourcie dans des conditions de température extrêmes.
3. Définissez le numéro de suite du lot de seringues qui sera préparé (application/registre) et imprimez le nombre d'étiquettes correspondant au nombre de seringues préparées à partir du conteneur (bassin reniforme). Appliquez le numéro/lot sur les étiquettes.	Le numéro de suite renvoie à : - Numéro du lot (fabriquant) - Heure de la dilution - Nombre de vaccins préparés - Durée maximale d'utilisation (heure de dilution + 03)
4. Préparez tout le matériel nécessaire.	Prévoyez l'équipement médical d'un côté de la zone de travail et préparez un bassin rincé, dans lequel les seringues prêtes à l'emploi seront placées, de l'autre côté de la surface de travail. Maintenez la dilution commencée et la compte à rebours de 60 sec en cours.
5. Sortez les flacons du réfrigérateur.	La dilution décongelée peut contenir des particules amorphes opaques de couleur blanche à blanc cassé.
7. Retirez le capuchon en plastique du flacon de vaccin et désinfectez le bouchon en caoutchouc avec l'alcool désinfectant (un tampon d'alcool minimum 30 sec).	Mettez le bouchon en plastique dans la poubelle jaune à déchets médicaux.
8. Ouvrez le flacon de solvant NaCl 0,9%.	Ouvrez les emballages de flacon aseptique.
9. Ouvrez l'emballage de la seringue et de l'aiguille de prélèvement.	Ouvrez les emballages de façon aseptique en tirant sur les volets fournis, ne pas enfoncer! 
10. Prélèvez 1,8 ml de solvant à l'aide de l'aiguille et de la seringue de prélèvement.	Utilisez une aiguille de prélèvement de calibre 21G - 23G et une seringue de prélèvement de 2 ml. 
11. Percer le capuchon en caoutchouc avec l'aiguille de prélèvement à un angle de 45°.	
12. Injectez avec précaution les 1,8 ml de solvant dans le flacon de vaccin. Le flacon contient maintenant 2,25 ml de liquide. Vous pouvez sentir une certaine résistance lors de l'injection en raison de la pression dans le flacon.	

Fiche de préparation Vaccin COVID-19 Pfizer/BioNTech®



1. Matériel à rassembler pour la préparation des vaccins Pfizer/BioNTech®

Matériel nécessaire par flacon de 5 ml.
Alcool pour désinfecter / Papier Tork lingettes de nettoyage/ désinfectantes
1 aiguille de prélèvement [18 G à 21 G] (2 si la distribution n'a pas lieu après la dilution)
1 solution stérile de NaCl 0,9% de 1,8 ml
1 seringue de prélèvement de 2 ml
6 seringues d'injection stériles de 1 ml (avec graduation de 0,1ml)
6 aiguilles IM de 23 G à 25 G (25 mm)



13. Équilibrez la pression du flacon en tirant sur le piston pour aspirer 1,8 ml d'air dans la seringue de diluant vide.

Attention !! Travaillez de manière aseptique ! Veillez à ne pas toucher l'aiguille, le piston et le caoutchouc !

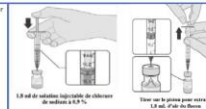

14. Veillez à ce que le vaccin soit bien dilué. Retournez délicatement le flacon contenant la solution diluée à 10 reprises (ne pas agiter).

A. Si la solution est directement répartie dans les seringues d'injection individuelles, l'aiguille et la seringue de prélèvement peuvent être laissées en place dans le flacon. L'aiguille de prélèvement peut être utilisée pour le prélèvement des 6 doses de vaccin. Ne touchez pas l'aiguille lorsque vous retournez le flacon pour éviter toute contamination.

B. Dans le cas exceptionnel où la solution n'est pas directement répartie dans les seringues d'injection individuelles, retirez l'aiguille et la seringue de prélèvement du flacon avant de retourner le flacon. Ne touchez pas le capuchon du flacon lorsque vous le retournez pour éviter toute contamination.



15. Vérifiez visuellement le contenu du flacon de vaccin dilué.

Le vaccin dilué doit apparaître comme une dispersion blanc cassé dans laquelle aucune particule n'est visible. Si des particules étrangères sont visibles ou si la solution a une couleur anormale, jetez le vaccin et imprimez dans le registre des non-conformités.

16. Notez la date et l'heure sur le flacon de vaccin dilué.

Le vaccin dilué reste stable pendant 6 heures à température ambiante.



COMMANDE DES VACCINS PAR MG

Accès DOCLR

Ouverture de plages mardi matin et jeudi après-midi

Réservation des vaccins par les médecins

Attention péremption : 6h pour seringue/ 1 mois flacon
non ouvert et au frigo

Commande 10 jours à l'avance

Hub Hopital Libramont

AU COMPTOIR

Déclaration sur l'honneur médecin
(document type)

Ordonnance fictive type trousse
medoc

CNK par seringue préparée ou
CNK par flacon délivré : 10€/CNK

1^{ère} délivrance : matériel de
transport pour médecin

AU BUREAU

Registre des stocks à compléter

Registre des températures frigo
(2X/jour min)

Registre des non conformités

Commande au hub

MERCI!

QUESTIONS?





FORMATION PRÉPARATION VACCINS COVID EN OFFICINE

PROJET PROVINCE DU LUXEMBOURG

Téléphone Julie Therasse (lundi 13/09 midi)

- **Commande:** via sharepoint à Julie Therasse
- **Ordonnance** type trousse médoc si pas de référence des patients.
Pas pertinent si le doclr est complété à l'avance via le lien ou un coup de fil à son pharmacien?
 - ↳ soit une ordonnance spécifique au nom du patient
 - ↳ soit ordonnance groupée



Mode d'emploi du doclr



Doctr pour le pharmacien

Take-away Luxembourg | Agenda | Kosk | Check-in | Check-out | Messages 0

recherche de rendez-vous | Guy Delrée | fr | Home | Settings

September 2021 | Aujourd'hui | mercredi 15 septembre 2021 | Pivot | Export | Jour | Semaine

	Arlon (Demoulin) 0/0	Athus (Pharmathus) 0/0	Bastogne (Be'o Naturel) 0/0	Bomal (Tilmant) 0/0	Bouillon (Luxpharma) 0/0	Florenville (Bastogne) 0/0	Gouvy (Guiot) 0/0	Houffalize (Gilson) 0/0	Leglise (Vermissen) 0/0	Libramont (Pierret-Ducoffre) 0/0	Marche (Debor Boulevard) 0/0	Martelange (Multipharma) 0/0	Neufchateau (Laloux-Noël) 0/0	Paliseul (Vanhemmen) 0/0	Rendeux (Boclinville) 0/0	Tintigny (Multipharma) 0/0	Tellin (Familia) 0/0	Vielsalm (De la Salm) 0/0	Virton (Familia) 0/0	? 0/0
8:00																				
9:00																				

AGENDAS

Tous les agendas

- Arlon (Demoulin)
- Athus (Pharmathus)
- Bastogne (Be'o Naturel)
- Bomal (Tilmant)
- Bouillon (Luxpharma)
- Florenville (Bastogne)
- Gouvy (Guiot)
- Houffalize (Gilson)
- Leglise (Vermissen)
- Libramont (Pierret-Ducoffre)
- Marche (Debor Boulevard)
- Martelange (Multipharma)
- Neufchateau (Laloux-Noël)
- Paliseul (Vanhemmens)
- Rendeux (Boclinville)
- Tintigny (Multipharma)
- Tellin (Familia)
- Vielsalm (De la Salm)
- Virton (Familia)
- ?

Se loguer sur l'application web via le lien suivant:
<https://centre.vaccin.doctr.be/login/>

Le mettre dans vos favoris.

Se loguer avec son email, mot de passe et code que vous recevrez par SMS.

Session valable 24h.

Vous pouvez filtrer pour ne voir que votre pharmacie en cliquant à gauche sur son nom

Doclr pour le pharmacien: création de plages de rendez-vous

Placer vous « dans votre pharmacie » au moment ou vous souhaitez débiter les rendez-vous. Clic gauche. Apparaît ceci:



Cliquez sur « Saisir »

Apparaît la fenêtre de création de plage de rendez-vous:

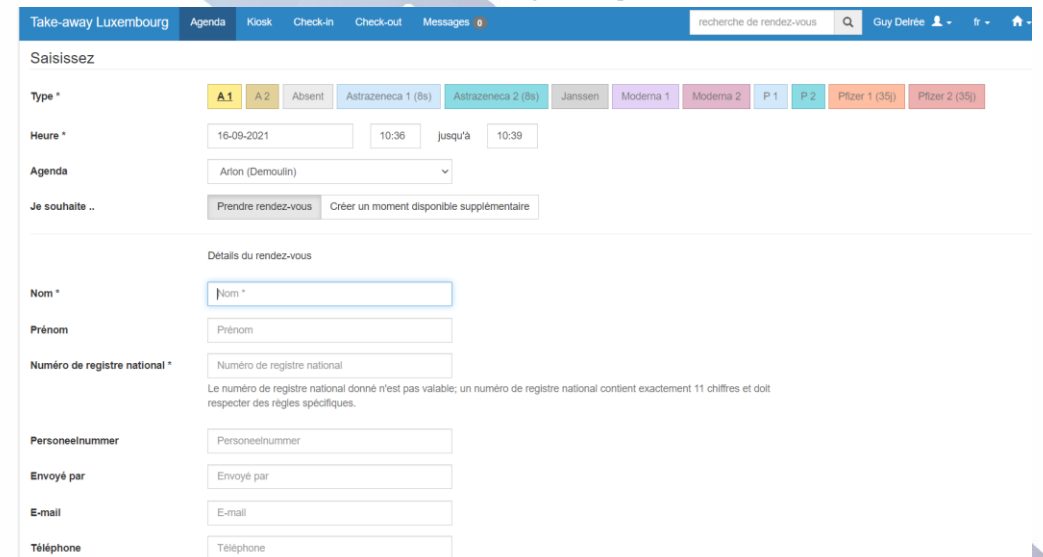
A screenshot of the 'Take-away Luxembourg' web application. The page title is 'Saisissez'. The form includes several fields: 'Type *' with a dropdown menu showing options like 'A.1', 'A.2', 'Absent', 'Astrazeneca 1 (8s)', 'Astrazeneca 2 (8s)', 'Janassen', 'Moderna 1', 'Moderna 2', 'P.1', 'P.2', 'Pfizer 1 (35)', and 'Pfizer 2 (35)'; 'Heure *' with a date field '16-09-2021', a time field '10:36', and a 'Jusqu'à' field '10:39'; 'Agenda' with a dropdown menu showing 'Arlon (Demoulin)'; and 'Je souhaite ..' with two buttons: 'Prendre rendez-vous' and 'Créer un moment disponible supplémentaire'. Below these fields is a section titled 'Détails du rendez-vous' with input fields for 'Nom *', 'Prénom', 'Numéro de registre national *', 'Personneelnummer', 'Envoyé par', 'E-mail', and 'Téléphone'. A note below the 'Numéro de registre national *' field states: 'Le numéro de registre national donné n'est pas valable; un numéro de registre national contient exactement 11 chiffres et doit respecter des règles spécifiques.'

Doclr pour le pharmacien: création de plages de rendez-vous

Take-away Luxembourg | Agenda | Kiosk | Check-in | Check-out | Messages 0

recherche de rendez-vous | Q | Guy Delrée | fr

Saisissez

Type * | A 1 | A 2 | Absent | Astrazeneca 1 (8s) | Astrazeneca 2 (8s) | Janssen | Moderna 1 | Moderna 2 | P 1 | P 2 | Pfizer 1 (35j) | Pfizer 2 (35j)

Heure * | 16-09-2021 | 10:36 | jusqu'à | 10:39

Agenda | Arlon (Demoulin)

Je souhaite .. | Prendre rendez-vous | Créer un moment disponible supplémentaire

Détails du rendez-vous

Nom * | Nom *

Prénom | Prénom

Numéro de registre national * | Numéro de registre national

Le numéro de registre national donné n'est pas valable; un numéro de registre national contient exactement 11 chiffres et doit respecter des règles spécifiques.

Personeelnummer | Personeelnummer

Envoyé par | Envoyé par

E-mail | E-mail

Téléphone | Téléphone

Il faut:
Choisir le vaccin Pfizer 1^{ère} ou 2^{ème} dose
Cliquer sur « Créer un moment disponible... »

Doclr pour le pharmacien : création de plages de rendez-vous

Saisissez

Type *
A 1 | A 2 | Absent | AstraZeneca 1 (8s) | AstraZeneca 2 (8s) | Janssen | Moderna 1 | Moderna 2 | P 1 | P 2 | **Pfizer 1 (35j)** | Pfizer 2 (35j)

Heure *
16-09-2021 | 10:36 | jusqu'à | 10:38

Agenda
Arlon (Demoulin)

Je souhaite ..
Prendre rendez-vous | Créer un moment disponible supplémentaire

Données concernant le moment supplémentaire disponible

Durée du rendez-vous*
2 minutes

Nombre de rendez-vous*
1

Quand afficher pour les patients ?
Tout de suite
Le jour même D
En ordre
1 1 1 1
2 2 2 2
3 3 3 3
4 4 4 4

Sauvegarder | Annuler

Il faut:

1. Choisir le vaccin Pfizer 1^{ère} ou 2^{ème} dose
2. Cliquer sur « **Créer un moment disponible...** »
3. La fenêtre change...
4. Déterminer la durée du rendez-vous (2' conseillé)
5. Le nombre de rendez-vous (en prévoir assez, en avoir toujours au moins 6 de libres)
6. « Sauvegarder »
7. Nous vous conseillons d'avoir à la fois des Pz1 et Pz2 pour chaque moment.

Doclr pour le pharmacien: prise de Rdvs

Take-away Luxembourg | Agenda | Kiosk | Check-in | Check-out | Messages 0 | rech

September 2021
Mo Tu We Th Fr Sa Su
1 2 3 4 5
6 7 8 9 10 11 12
13 14 15 16 17 18 19
20 21 22 23 24 25 26
27 28 29 30

AGENDAS
Tous les agendas
Arlon (Demoulin)
Athus (Pharmathus)
Bastogne (Be'o Naturel)
Bomal (Tilmant)
Bouillon (Luxpharma)
Florenville (Bastogne)
Gouvy (Guiot)
Houffalize (Gilson)
Leglise (Vermissen)
Libramont (Pierret-Ducoffre)
Marche (Debor Boulevard)
Martelange (Multipharma)
Neufchateau (Laloux-Noël)
Paliseul (Vanhemmens)

Aujourd'hui Marche (Debor Boulevard) semaine de lun.. 20 sept. jusqu'à dim.. 26 sept.

lun. 20 sept. 0/0	mar. 21 sept. 28/28	mer. 22 sept. 0/0	jeu. 23 sept. 27/27	ven. 24 sept. 0/0	
9:00			08:58 09:00 09:02 09:04 09:06 09:08 09:10 09:12 09:14 09:16 09:18 09:20 09:22 09:24 09:26 09:28 09:30 09:32 09:34 09:36		
10:00			09:39 09:41 09:43 09:45 09:47 09:49 09:51		

09:14 - 09:16
Type de rendez-vous
Pfizer 2 (35j)
Prendre rendez-vous | Sauvegarder | [icône]

Vous pouvez avancer dans le calendrier au moyen de ces flèches.

Voici le filtre appliqué sur Marche, la semaine du 20/09.
Vous voyez des rendez-vous libres.

Pour inscrire un patient, cliquez sur le rendez-vous libre puis sur « prendre rendez-vous »:

Le médecin pourra demander des doses pour des 1ères et 2èmes doses. En pratique ce sont les mêmes et cela ne change pas grand-chose...

Doclr pour le pharmacien: prise de Rdvs

Take-away Luxembourg

Agenda

Kiosk

Check-in

Check-out

Messages 0

Prendre rendez-vous

Type *

A 1 A 2 Astrazeneca 1 (8s) Astrazeneca 2 (8s) Janssen Moderna 1 Moderna 2 P 1 P 2 **Pfizer 1 (35j)** **Pfizer 2 (35j)**

Heure *

21-09-2021 14:00 jusqu'à 14:02

Agenda

Arlon (Demoulin)

Nom *

Nom *     importer une personne

Prénom

Prénom 

schéma de vaccination

aucun schéma de vaccination couplé  couplez le schéma de vaccination

Numéro de registre national *

Numéro de registre national 

Le numéro de registre national donné n'est pas valable; un numéro de registre national contient exactement 11 chiffres et doit respecter des règles spécifiques.

numéro du membre du personnel

Personeelnummer

Envoyé par

Envoyé par

E-mail

E-mail

Téléphone

Téléphone 

Motif

Motif 

Une fois le rendez-vous pris, il est affiché dans l'agenda avec le statut « B »

Vérifiez si c'est un Pfizer 1 ou 2 (dose 1 ou dose 2)

Inscrire son nom, prénom, NISS

Inscrire le GSM du MG
Inscrire le nom du MG dans la case « motif »

« Prendre le rendez-vous »

 B Guy Delree (Dr Guy Delrée)

Doclr pour le pharmacien: délivrance du vaccin: le check-in

09:09 - 09:12

Nom *
Guy Delree
NISS: 76050925737
N° de réf. :240043

Motif
Dr Guy Delrée

Contact
0472885911

B - Créneau confirmé

R - Créneau réservé
B - Créneau confirmé
A - Check-in effectué
I - eID scanné
N - No-show
V - Vaccination enregistrée
D - Check-out effectué
X - Contreindication
C - Rendez-vous annulé

En cliquant sur un rendez-vous pris, vous pouvez voir à quel statut correspond la lettre en haut à gauche et le changer.

Lorsqu'un médecin vient chercher un vaccin, il faut « faire le check-in. Au centre de vaccination cela signifiait que le patient est arrivé, identité vérifiée et est dans la ligne de vaccination, en train de se faire vacciner. Ici cela signifie que le médecin est venu chercher la dose mais qu'elle n'a pas encore été injectée.

Le check-in est effectué, attesté par la lettre « A »

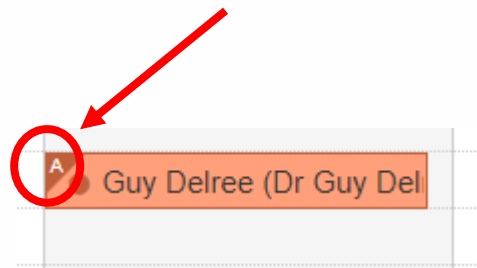

Doclr pour le pharmacien: l'enregistrement de la vaccination

Il est demandé aux MG de signaler au pharmacien que la vaccination a été bien effectuée, directement après l'avoir faite. A vous de convenir la manière: coup de téléphone, SMS, whatsapp,...

Lorsque la pharmacien en a la confirmation, il doit « enregistrer la vaccination »

The screenshot shows a patient record for 'Guy Delree'. The record includes the following information: Nom * (Guy Delree), NISS: 76050925737, N° de réf. :240043, Motif (Dr Guy Delrée), and Contact (0472885911). Below this information is a dropdown menu showing 'A - Check-in effectué'. At the bottom of the record, there is a 'Modifier' button and a set of icons for document management. A red circle highlights the upload icon (a purple square with a white arrow pointing up) in the bottom right corner of the record area. A red arrow points from the text 'Il faut cliquer sur le rendez-vous, puis sur l'icone mauve, en bas à droite.' to this icon.

Il faut cliquer sur le rendez-vous, puis sur l'icone mauve, en bas à droite.

Doclr pour le pharmacien: l'enregistrement de la vaccination

Une fenêtre d'enregistrement s'ouvre. Il faut compléter le champ « **médecin responsable** ». C'est le médecin responsable de l'enregistrement et de son export sur vaccinet, pas du geste de vaccination. Il ne faut pas indiquer le nom du MG vaccinateur mais celui d'un des 3 responsables: **Carol Huberty**, **Christian Guyot**, **Guy Delrée**. Cette information reste mémorisée le temps de la session. Idem pour le numéro de lot.

Personne

Numéro du registre national * 76.05.09-257.37

Numéro de GSM 0472885911

Adresse e-mail Adresse e-mail

Temps d'attente pour contre-indications 15 min 30 min

Vaccination

Refusé Oui Non

Médecin responsable * Médecin responsable

Type * Covid-19 - Comimaty

Lot de vaccin * Lot de vaccin S

Date * 16-09-2021

Heure * 08:31

Enregistrer vaccination Annuleren

Attention de vérifier que la date soit bien celle de la vaccination. Si l'enregistrement se fait le lendemain de la vaccination, il faudra la changer. L'heure n'a pas d'importance.

Les champs complétés, il faut « enregistrer vaccination ».

Doclr pour le pharmacien: résumé et timing doclr

1. Le pharmacien ouvre des plages, s'assure qu'il en reste au moins 6 de libres par moment (AM, PM,...), les regroupe.
2. Le MG inscrit ses patients via le lien qui lui montre les plages libres.
3. Le MG vient chercher les doses à l'heure du doclr sauf si arrangement tel autre.
4. Le pharmacien effectue le check-in lorsque le MG a enlevé les doses. (J0)
5. Le MG vaccine et un fois le(s) patient(s) vacciné(s) il confirme la vaccination au pharmacien selon des modalités à convenir ensemble. (J0 ou J+1)
6. La vaccination confirmée, le pharmacien l'enregistre dans doclr. Ceci doit être effectué dans les 24h, au plus tard le lendemain de la vaccination. (J0 ou J+1)
7. Le surlendemain de la vaccination, Aurore Dunesme (GSM à ne pas diffuser aux patients: 0478/40.89.96), notre coordinatrice, exporte les vaccinations effectuées vers vaccinet. (J+2)

Doclr pour le médecin généraliste: inscription de patient / réservation de doses

Pour inscrire un patient afin d'aller lui chercher une dose de vaccin Comirnaty (Pfizer) en pharmacie, il faut aller sur la page internet suivante:

<https://centrevaccin.doclr.be/token> ⇒ mettez-la dans vos favoris

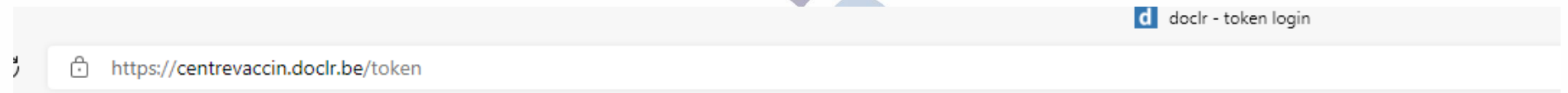

nl - fr - en - de

Dans le champs « token », taper **Pharma1733**

Token

Introduisez ici votre token pour prendre rendez-vous au centre de testing avec le token de celui-ci.

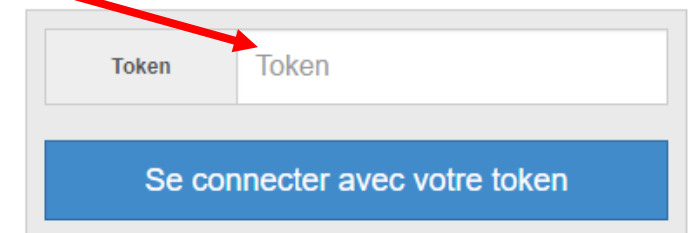

Doclr pour le médecin généraliste: inscription de patient / réservation de doses

Take-away Luxembourg [Ga naar website](#)

Veillez saisir vos données

Rendez-vous chez Libramont (Pierret-Ducoffre) le jeudi 23 septembre 2021 à 09:00Vous

Type de rendez-vous Pfizer 1 (35j)

Nom *

Prénom *

Numéro de registre national *

Envoyé par *

Veillez donner une adresse électronique et/ou un numéro de téléphone valides

E-mail

Téléphone

Motif

Indiquez le nom, prénom et NISS du patient

Indiquez **VOTRE** numéro de GSM car un sms de confirmation du rendez-vous sera envoyé sur ce numéro et si vous mettez celui du patient il recevra un rendez-vous au centre « Take-away Luxembourg » pour le jour et l'heure de votre retrait de vaccin, qui ne coïncidera pas avec le rendez-vous que vous lui donnerez.

Dans le champs « Motif », notez **VOTRE** nom et prénom afin que le pharmacien puisse savoir quel médecin a réserver des dose pour ce patient. En cas de problème, il saura donc qui appeler.

« Prendre rendez-vous »

Doclr pour le médecin généraliste: inscription de patient / réservation de doses

- Les plages oranges sont pour les 1ères doses. Les rouges pour les 2^{ème} doses.
- Vous pouvez aussi vous arranger avec votre pharmacien pour **d'autres horaires**. Le regroupement de plages a pour but d'éviter le gaspillage. Sachant qu'il y a 7 doses dans une vial, des délivrances « à la carte » peuvent être convenues entre vous.
- Attention qu'une dose est valable 6h après reconstitution. Il est possible que vos doses soient reconstituées plus tôt (1h?) avant leur délivrance. Communiquez avec votre pharmacien. Les doses seront étiquetées avec l'heure d'expiration de leur validité.

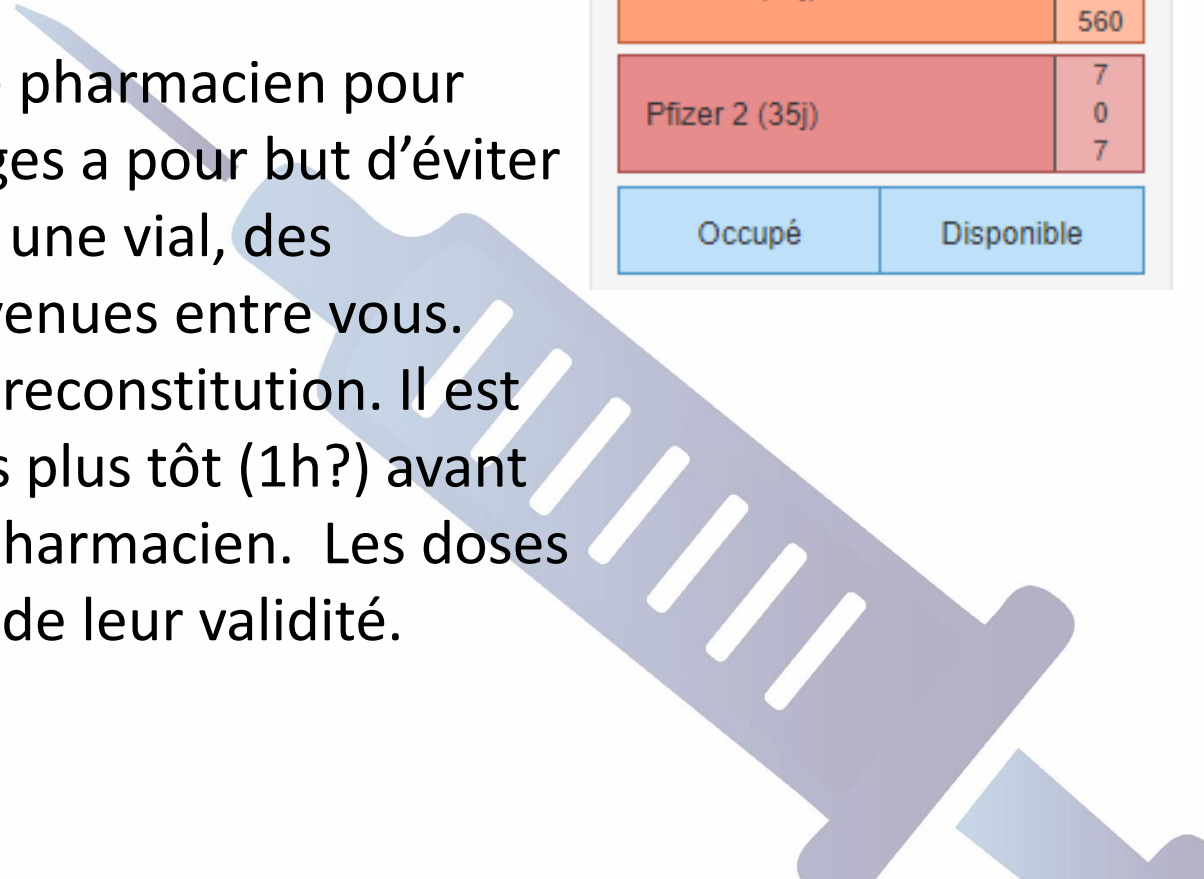

Pfizer 1 (35j)	560 0 560
Pfizer 2 (35j)	7 0 7
Occupé	Disponible

Listing pharmacie

LISTE des pharmacies.								
1	Phcie de la Salm	Rue du Vieux Marché, 46	6690	VIELSAM	080/217.217	Vincent Backes*	0478/979.533	pharmacieledent@gmail.com
2	Phcie Laloux-Noël	Av. de la Victoire, 54	6840	NEUFCHÂTEAU	061/271.520	Stéphanie Noël*	0474/869.427	stephlaloux@hotmail.com
3	Multipharma	Route de Bastogne, 22	6630	MARTELANGE	063/600.150	Pascale Servais	0496/413.286	servais-pascale@skynet.be
4	Phcie Vanhemmens	Grand'Place, 16	6850	PALISEUL	061/533.125	Philippe Robyn*	0497/321744	robyn.ph@hotmail.com
5	Phcie Debor Boulevard	Ch. de Liège, 10	6900	MARCHE-EN-F.	084/311.824	Frédéric Debor*	0474/474.589	frederic.debor@gmail.com
6	Phcie Tilmant	Rue de Fleurie, 1	6941	BOMAL	086/211.171	Raphaël Caës	0477/558.676	pharmacietilman@skynet.be
8	Phcie Boclinville	Rue de La Roche, 7	6987	RENDEUX	084/477.525	Véronique Boclinville*	0476/361.322	vero.boclinville@gmail.com
9	Phcie Familia	Rue Grande, 6	6927	TELLIN	084/366.385	Eloïse Moreau	0477/688.518	tellin@pharmacie-familia.be
10	Phcie Demoulin	Rue général Molitor, 18	6700	ARLON	063/224.058	Géraldine Claisse*	0479/947676	g.claisse@skynet.be
11	Phcie Familia	Grand'Rue, 21	6760	VIRTON	063/577.803	Joël Modave*	0472/388528	j.modave@pharmacie-familia.be
12	Pharmathus	Rue du commerce, 19D	6791	ATHUS	063/577.803	Johanne Siva	0495/620006	pharmathus@hotmail.com
13	Phcie Multipharma	Grand'Rue, 101	6730	TINTIGNY	063/444.221	Liz Stocks	0476625987	multi-pharma.0753@multi-pharma.be
14	Phcie Bastogne	Place Reine Astrid, 14	6820	FLORENVILLE	061/311.127	Fanny Bouchat	0495/620006	contact@pharmacie-bastogne.be
15	Phcie Versmissen	Rue de Luxembourg, 45	6860	LEGLISE	063/433.577	Benoit Vermissen*	0474/944394	pharmacie.leglise@skynet.be
16	Phcie Gilson	rue de Liège, 3	6660	HOUFFALIZE	061/288.024	Anne Gilson	0496/153895	pharmacie.gilson@skynet.be
17	Be'o Naturel Pharmacie	Rue du Sablon, 145	6600	BASTOGNE	061/211.429	Nicolas Echement*	0476895587	pharmaciebeonaturel@gmaim.com
18	Phcie Guiot	Rue de la gare, 3	6670	GOUVY	080/510.315	Dominique Guiot	0472/568791	pharmacie.guiot@outlook.com
19	Luxpharma	Rue de la gare, 1	6831	BOUILLON	061/256.934	Maureen Hermans	0474/735906	pharmacie@luxpharma.be
20	Pierret-Ducoffre	Grand-rue 52	6800	LIBRAMONT	061/222.184	Mauxime Wautiez* et MA Ducoffre	0478/.979.533	humapharm@hotmail.com
			* pharmacien expert ayant travaillé en centre de vaccination COVID					