



# 5.

## In cucina

1

## Vero o falso

Rispondi indicando nel quadratino se questa affermazione è vera o falsa.

Anna si è svegliata in ritardo.

vero  falso

Carlo esce con il papà.

vero  falso

Anna chiama i figli per preparare la cena.

vero  falso

Carlo usa il mattarello.

vero  falso

Marta usa la carta da forno.

vero  falso

Paolo non si fa la doccia.

vero  falso

Paolo affetta la carne.

vero  falso

Carlo mangia i biscotti.

vero  falso

Paolo e Anna mangiano la pizza.

vero  falso

Marta e Carlo bevono l'aperitivo.

vero  falso

2

## Completa le frasi con il verbo venire

Usa le voci verbali scritte nel riquadro.



Marta e Carlo **venite** ad aiutarmi?



Mamma ..... con me in palestra?



..... in cucina dopo la doccia.

Venite

vengo

vieni

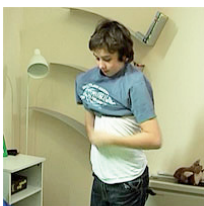

**Cosa sta facendo Carlo?**

Carlo si veste.

(Vestire)



**Cosa sta facendo Paolo?**

Paolo si ..... nello specchio.

(Guardare)

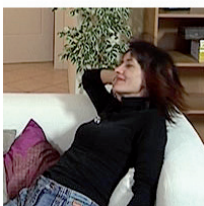

**Cosa sta facendo Anna?**

Anna si ..... sul divano.

(Sedere)

V	I	C	I	N	O	M	A	R	R
I	L	I	B	R	E	R	I	A	U
A	S	O	F	F	I	T	T	O	F
M	A	T	T	A	R	E	L	L	O
C	A	S	A	V	I	N	O	I	R
F	A	R	I	N	A	D	I	O	N
M	E	N	S	O	L	A	L	I	O
P	O	R	T	A	X	G	I	U	N
C	O	L	L	E	S	G	I	A	N
B	U	O	N	A	P	I	Z	Z	A
L	L	A	V	A	N	D	I	N	O

Nello schema ci sono 10 parole del dialogo che hai ascoltato nella quinta puntata.

**Trova le 10 parole nascoste:**

**mattarello**

tendaggi

soffitto

pizza

forno

libreria

olio

farina

mensola

lavandino



**A che ora ti svegli la mattina?**

Di solito **mi sveglio** alle 7. Di solito **mi sveglio** presto.

**Tuo marito a che ora si sveglia?**

Mio marito ..... alle .....

**Tua moglie a che ora si sveglia?**

Mia moglie ..... alle .....

**I tuoi figli a che ora si svegliano?**

I miei figli ..... alle .....

### SVEGLIARSI

Io **mi** sveglio

Tu **ti** svegli

Egli **si** sveglia

Noi **ci** svegliamo

Voi **vi** svegliate

Essi **si** svegliano

### QUANDO? A CHE ORA?

Presto

Tardi

Alle sette

A mezzogiorno

### COME?

Felicemente

Facilmente

Faticosamente

