Under Luppen

- Nyhedsbrev fra Nedsatsyn.dk

7. årgang nr.10-2022

2022 har budt på mange spændende aktiviteter og arrangementer i foreningen, og vi kan allerede love, at 2023 bliver mindst lige så spændende, lærerigt og underholdende. Vi glæder os til at se jer.

I dette nummer kan du læse om:

- Årsmøde søndag den 22. januar 2023
- Bliv medlem
- Kontakt os
- Et brag af et foredrag
- Ny Windows 11 video ”Stemmeskrivning”
- MySpeak – Dansktalende armbåndsur
- IBOS aktiviteter
- Go-Box oplæsning af undertekster på TV
- Julegave idéer fra Nedsatsyn.dk

Nedsatsyn.dk’s bestyrelse ønsker alle en God jul og Godt nytår.

Under Luppen

- Nyhedsbrev fra Nedsatsyn.dk

7. årgang nr.10-2022

INVITATION TIL ÅRSMØDE 2023
Inkl. besøg på Odense Bunkermuseum

Alle medlemmer inviteres til Nedsatsyn.dk's Årsmøde 2023

Søndag den 22. januar 2023 kl 13.00 – 18.00

Årsmødet afholdes på:

Kragsbjerggaard
Danhostel
Kragsbjergvej 121
5230 Odense M

Det koster ikke noget at deltage I Årsmødet. Du er velkommen til at have en ledsager med, som deltager gratis, ledsageren har ikke stemmeret.

På Årsmødet vælges bl.a. medlemmer til bestyrelsen, fremlæggelse af årsberetning m.m. Bestyrelsen vil meget gerne have input og idéer til hvordan vi sammen laver en endnu bedre forening.
Har du lyst til at blive en del af bestyrelsen, så er der også plads til dig.
Alt arbejde er frivilligt, dine udgifter i forbindelse med bestyrelsesarbejdet dækkes af foreningen.

Tilmelding

Tilmelding senest den 30. december 2022 på mail: tilmelding@nedsatsyn.dk

- Skriv gerne medlemsnummer
- Eventuel ledsagers navn
- Deltager du/I i rundvisningen på Odense Bunkermuseum – se længere nede.

Der vil blive serveret mad og drikke kl 13 samt eftermiddagskaffe/the.

Under Luppen

- Nyhedsbrev fra Nedsatsyn.dk

7. årgang nr.10-2022

Indkommende forslag

Har du forslag som du ønsker Årsmødet skal tage stilling til, kan de sendes på mail til kontakt@nedsatsyn.dk. Indkomne forslag skal være bestyrelsen i hænde senest den 15. januar 2023.

Alle tilmeldte vil få tilsendt dagsorden m.m. inden Årsmødet.
Alle Medlemmer og Firmamedlemmer har en stemme ved Årsmødet.

Sådan kommer du til Kragsbjerggaard

Kommer du med tog, kan du tage Letbanen mod Hjallese St. Stå af på Benedikts Plads (tredje stop), gå til højre af Kragsbjergvej 1.2 km. Vejen ender på Kragsbjerggaard.

Der er masser af gratis parkeringspladser, hvis I kommer i bil.

Har du spørgsmål eller kommentarer, er du velkommen til at skrive på kontakt@nedsatsyn.dk eller ring på 71 784 704 (læg evt. en besked og vi ringer tilbage)

Rundvisning i Odense Bunkermuseum

Efter Årsmødet er der arrangeret en spændende rundvisning i Odense Bunkermuseum, som ligger som nærmeste nabo til Kragsbjerggaard.

Rundvisningen starter kl 16.00 og varer cirka 2 timer. Det er gratis at deltage for dig og din eventuelle ledsager.

Odense Bunkermuseum
Oprindeligt blev bunkeren kaldt ”Kommandocentral Odense”. Den atomsikrede bunker er 450 kvm stor og som fungerede fra 1954 til 2007. Bunkeren er bygget under Kragsbjerggaard som er fra 1746. Siden 2012 har bunkeren fungeret som museum.

Du kan se mere om se mere om Odense Bunkermuseum her.

Under Luppen

- Nyhedsbrev fra Nedsatsyn.dk

7. årgang nr.10-2022

Bliv medlem

Hvorfor skal jeg være medlem af Nedsatsyn.dk?
Det er der mange grunde til, her nogle af grundene:

- Du støtter det frivillige arbejde som er til gavn for en masse mennesker.
- Du kan selv få glæde af foreningens aktiviteter
- Du kan møde andre med et nedsat syn og pårørende, alle aktiviteter er også for pårørende.
- Du kan deltage i foreningens arrangementer enten gratis eller til en nedsat pris.
- Jo flere medlemmer jo flere midler kan foreningen få fra fonde, kommuner m.m. hvilket giver endnu flere muligheder.
- Det koster penge at drive en forening, der er udgifter til fx hjemmeside, porto, møder m.m.
- Du kan som medlem få indflydelse på foreningens fremtid og aktiviteter ved bla. at deltage i Årsmødet.
- m.m.m.

Foreningen har til formål at sætte fokus på livet med et nedsat syn og dele viden til gavn for alle med nedsat syn og pårerende.

Det koster blot 200 kr om året, gældende fra indmeldelsesdatoen og et år frem. Bliv medlem her

Kontakt os

Du er altid velkommen til at kontakte os, vi er ikke eksperter, men har en masse erfaring og viden, som vi gerne deler ud af.

Vi har en stor berøringsflade og mange kontakter, som vi kan henvise til, hvis vi ikke kan hjælpe.

Skriv en mail til kontakt@nedsatsyn.dk

eller

Ring til 71 784 704 mandag og onsdag mellem 11 og 14. Er der optaget eller ringer du uden for tidsrummet, kan du altid lægge en besked og vi ringer tilbage snarest muligt.

Under Luppen

- Nyhedsbrev fra Nedsatsyn.dk

7. årgang nr.10-2022

Et brag af et foredrag

”Blind med et brag” er titlen på foredraget Simon Bendfeldt afholdt, torsdag den 23. november i Borgernes Hus i Odense. Det er fantastisk inspirerende at høre, hvordan en mand kommer videre, selv om livet slår en kolbøtte.

Foredraget kan varmt anbefales, det samme kan Simon Bendfeldts bog ”Blind med et brag.

Tusind tak til Simon for en uforglemmelig aften og tak til jer, som havde taget turen til Nedsatsyn.dk’s foredragsaften.

Ny Windows 11 video ”Stemmeskrivning”

Der er kommet endnu en video i serien om tilgængelighed med Windows 11.

Videoen handler om stemmeskrivning, tale til tekst eller diktering, et system som gør at du kan tale teksten ind i stedet for at skrive med tastaturet. Det fungere rigtig godt og virker alle steder på computeren.

Du trykker på Windows tasten og H, så er du klar til at diktere.
Vi har lavet en video som viser dig det fungere, du finder videoen på Nedsatsyn.dks YouTube kanal.

Se videoen ved at trykke her

Du kan finde en oversigt over videoer og genvejstaster her

Under Luppen

- Nyhedsbrev fra Nedsatsyn.dk

7. årgang nr.10-2022

MySpeak – Dansktalende armbåndsur

Af MyEyes tlf. 71 99 69 65 / info@myeyes.dk

MyEyes kan nu præsentere en ny serie af flotte talende armbåndsure med dansk tale. Serien består af 2 udgaver: MySpeak W10 og MySpeak W20

Med Myspeak W10 får du et talende ur, der er utrolig nem at bruge og som kun annoncerer det mest nødvendige. Med et enkelt tryk på "taleknappen" annonceres klokken. Uret kan udtale klokken som både analog tid klokken er 10 minutter over 4 om eftermiddagen) eller digital tid (klokken er 16.10).

Udover taleknappen og kronen, som bruges til at indstille viserne, er der 2 tilbagetrukne knapper, som bruges til at indstille hhv. minutter og timer. Da knapperne er tilbagetrukket, kan man ikke utilsigtet, komme til at trykke på dem.

Med MySpeak W20 får du et ur, der har lidt flere funktioner og som er udstyret med 4 let tilgængelige knapper. Uret har samme funktioner som MySpeak W10, men har derudover funktioner som alarm og timeannoncering. Modellen kommer i en unisex udgave.

Fælles for urene er en flot afrundet metalkasse i sølvlegering. De er monteret med en sort læderrem og urskiven er hvid, med store sorte tal.

- **MySpeak W10**
- Dansk tale
- Dame eller herremodel
- 1 knap betjening
- Damestemme

- **MySpeak W20**
- Dansk tale
- Unisex model
- 4 knap betjening
- Alarmfunktion
- Timeannoncering
- Damestemme

Begge modeller kan i hele december måned fås til en særlig introduktionspris og er dermed en rigtig god julegaveide.

MySpeak W10 normalpris er 995 kr. – introduktionspris i hele december er 845 kr.

MySpeak W20 normalpris er 1.095 kr. – introduktionspris i hele december er 945 kr.

Kontakt os på tlf. 71 99 69 65 eller info@myeyes.dk - vi sidder klar til at hjælpe.

Under Luppen

- Nyhedsbrev fra Nedsatsyn.dk

7. årgang nr.10-2022

IBOS aktiviteter -Fællesspisning og debat om grænser

Skal du med til fællesspisning på IBOS i det nye år? Her vil debattør og komiker Mette Frobenius stå for en debat om grænser: Hvordan sætter vi dem? Hvornår oplever vi, at de bliver overskredet? Og hvordan lærer vi at forstå hinandens grænser? Der vil også være personlige fortællinger om, hvordan det opleves at få udfordret sine grænser og hvordan det kan påvirke ens selvforståelse. Og så er der naturligvis en lækker middag efterfølgende. Alle er inviteret. IBOS glæder sig til at se dig den 31. januar kl. 16-20. Læs mere og tilmeld dig til fællesspisning: https://ibos.nemtilmeld.dk/336/

Go-box - Oplæsning af undertekster på dit TV.

Instrulog A/S - Bjerringbrovej 116-2610 Rødovre
Tlf. 44 97 94 77 - Mail. hej@instrulog.dk

Oplæste undertekster

Vil du også gerne have mulighed for at se Mission Julegave og de andre kommende julefilm med oplæste undertekster?

Hvor virker det?

Måske er **Go-box** er noget for dig. Den kan nemlig sættes til din eksisterende TV-boks eller Apple TV og læse dine undertekster højt. Det gælder også på andre kanaler og streaming tjenester end DR TV.

Forstørrede undertekster

Kniber det blot med at læse underteksterne, så kan **Vo-box** forstørre dine undertekster. Du vælger selv størrelse og kontrastfarve. Du kan også vælge mellem forskellige skrifttyper.

Læs mere

Du kan læse meget mere om **Go-** og **Vo-box** på vores hjemmeside www.instrulog.dk. Det er muligt både at købe eller leje **Go-** og **Vo-box**.

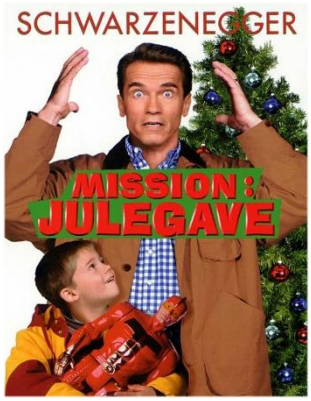

Under Luppen

- Nyhedsbrev fra Nedsatsyn.dk

7. årgang nr.10-2022

Julegave idéer fra Nedsatsyn.dk

Bliv set og undgå misforståelser

Klistermærker

med teksten ”Jeg har nedsat syn”

Klistermærkerne har samme størrelse som bagdene nemlig en diametet på 56 mm.

Der er et utal af muligheder for at anvende dette klistermærke. Det kan være på madkassen, på computeren, på kufferten, på døren, på postkassen osv osv.

Der er 12 stk pr ark

Pris pr. ark 50 kr inkl. porto.
Bestil her

Drikkedunk

Unik drikkedunk med teksten ”Nedsatsyn.dk”. Drikkedunken er gul med sort låg, den ”lyser” op både ude og inde.

Indhold 500 ml
Tåler opvaskemaskine
BPA fri
Mål: 175 mm x Ø75

Pris 65 kr pr. stk inkl. porto
Bestil her

Badge - Bliv set og undgå misforståelser, også i udlandet

Med tekst: Jeg har nedsat syn
Med tekst: I am visually impaired
Pris:
Med nål 20 kr inkl. porto
Med magnet 35 kr. inkl. porto
1 med nål og 1 med magnet 50 kr. inkl. porto
Bestil her

Under Luppen

- Nyhedsbrev fra Nedsatsyn.dk

7. årgang nr.10-2022

Firmamedlemskab

Dit firma eller din organisations kan også blive vist i alle Nedsatsyn.dks nyhedsbreve og på www.nedsatsyn.dk. Det koster kun 500 kr, for et helt år, at tegne et firmamedlemskab. Støt en god sag og få billig reklame.

Se mere på www.nedsatsyn.dk eller send en mail til kontakt@nedsatsyn.dk.

DE STØTTER NEDSATSYN.DK

MyEyes

CFD RÅDGIVNING

Instrulog A/S - Bjerringbrovej 116 - 7620 Rødovre - 44 97 94 77 - info@instrulog.dk - www.instrulog.dk

Instituttet for Blinde og Svagsynede

LVI

lys og lup

V.I. Data

Fodmanden
Tlf. 42 437 537
Klinik for fodpleje
SADF Sammenslutningen af Danske Fodplejere

ESCHENBACH

Heiko Stumbeck
BRILLER OG KONTAKTLINSER

HJÆLPEMIDLER FOR HANDICAPPEDE

ITECH

Førerhund.dk
Sammen finder vi vejen

BALLAST

CSV Center for Specialundervisning for Voksne
Københavns Kommune

Under Luppen

- Nyhedsbrev fra Nedsatsyn.dk

7. årgang nr.10-2022

Indlæg til nyhedsbrevet

Har du kommentarer eller et indlæg, som kunne være interessant at bringe her i ”Under luppen” så send det til kontakt@nedsatsyn.dk. Nyhedsbrevet ”Under luppen” sendes til alle medlemmer af foreningen, desuden sendes det også til alle relevante samarbejdspartnere såsom synscentre, øjenlæger m.fl.

Nyhedsbrevet ”Under luppen” udsendes af bestyrelsen i foreningen Nedsatsyn.dk

Du finder Nedsatsyn.dk på:

- Hjemmesiden: www.nedsatsyn.dk
- Facebook: nedsatsyn.dk
- Twitter: nedsatsyn.dk
- Kontakt os på mail: kontakt@nedsatsyn.dk.

Bliv medlem

Har du eller kender du en der har nedsat syn? De fleste møder mennesker, med en hverdag som er ændret markant pga. af at synet svigter.
Tusindvis af mennesker i Danmark lever på denne måde.
Vær med til at gøre en forskel.

Nedsatsyn.dk er en 100% frivillig forening, der sætter fokus på det at leve med et nedsat syn. Vi ønsker at dele viden og skabe et socialt fælleskab.

Vi du være med eller vil du støtte det gode formål?

Se mere på linket her: Bliv medlem – nedsatsyn.dk