

Technische fiche

Profielrail CL2008, sleuf 11 mm, geperforeerd

Artikelnr. 1106627

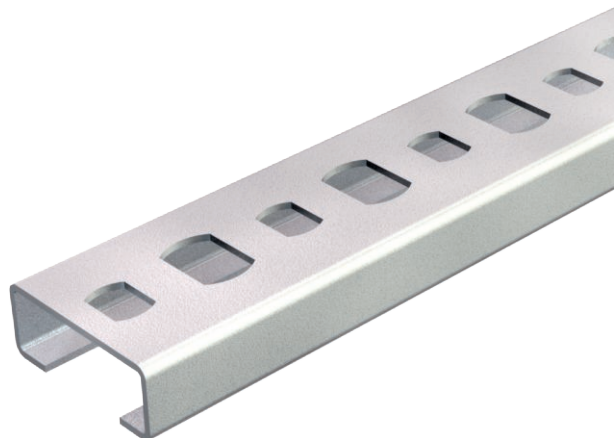

Lichte C-profielrail voor kabelinstallatie, in combinatie met serieklemmen of beugelklemmen met N-voet. Ook toepasbaar in de schakelkastbouw.



St	Staal
FS	sendzimir verzinkt

Opmerking extra producttekst | geperforeerd, niet afbreekbaar

Stamgegevens

Bestelnr.	1106627
Type	CL2008P2000FS
Dimensie	2000x20x8
Materiaal	staal
Materiaal-afk.	St
Oppervlak	sendzimir verzinkt
Oppervlak volgens DIN	DIN EN 10346
Oppervlak afk.	FS
Kleinste verkoopeenheid	2,00 m
Gewicht	20,00 kg/100 m

Technische fiche

Profielrail CL2008, sleuf 11 mm, geperforeerd

Artikelnr. 1106627



Technische gegevens

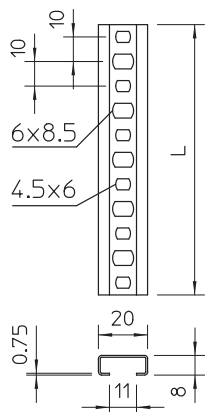

Lengte	2.000,00 mm
Breedte	20,00 mm
Zijhoogte	8,00 mm
Afmeting L	2.000,00 mm
Afbreekbaar	<input type="checkbox"/>
Afmetingen BxH	20 x 8 mm
Uitvoering	Enkel profiel
Soort perforatie	Achterzijde geperforeerd
Boorgatafstand centrisch	10,00 mm
Bundel	50,00 m
Geschikt voor functiebehoud	<input type="checkbox"/>
Materiaaldikte	0,75 mm
Met perforatie	<input checked="" type="checkbox"/>
Met vertanding	<input type="checkbox"/>
Profielvorm	C-profiel
Sleufbreedte	11,00 mm
Statische waarde A	0,24 cm ²
Statische waarde Iy	0,02 cm
Statische waarde Iz	0,17 cm
Statische waarde Wy	0,05 cm ³
Statische waarde Wz	0,17 cm ³