

Dossier inscription 2022-2023

PLANNING DES REINSCRIPTIONS et retour des manuels

➤ **ENTREE EN TERMINALE (GENERALE et TECHNOLOGIQUE) ET EN PREMIERE GENERALE (uniquement):**

Chaque élève restitue ses manuels au lieu indiqué, en respectant les dates et les horaires ci-dessous PUIS remet son dossier de réinscription à la MAISON DES LYCEENS (rez de chaussée).

- Manuels des secondes : salle TPE
- Manuels des premières : au CDI

↪ **Mardi 07 Juin 2022 :**

08 h30 1ere 1 STL
09 h30 1ere 2 ST2S
10 h30 1ere 3 ST2S
14 h 2°6
15 h 2°4
16h 2°1

↪ **Jeudi 09 Juin 2022 :**

08 h30 2°5
09 h30 1°7
10 h30 1°9
14h 2°7
15h 1°5

↪ **Mercredi 08 Juin 2022 :**

08 h30 2°3
09 h30 2°2

↪ **Vendredi 10 Juin 2022 :**

08 h30 1°6
09 h30 1°4
14h 1°8

➤ **ENTREE EN SECONDE et EN PREMIERE TECHNOLOGIQUE :**
sont convoquées les familles dont le nom de l'élève commence par les lettres suivantes :

- **A à C** : lundi 4 juillet 2022 de 8h30 à 12h30
- **D à G** : lundi 4 juillet 2022 de 13h30 à 17h30
- **H à M** : mardi 5 juillet 2022 de 8h30 à 12h30
- **N à Z** : mardi 5 juillet 2022 de 13h30 à 17h30

NB : Les familles qui ne pourraient honorer ces horaires prendront RDV avec la vie scolaire au 05.59.77.92.13

COORDONNEES IMPORTANTES

LYCEE JACQUES MONOD LESCAR

1/ SERVICES :

ACCUEIL :

de 7h45 à 17h35 du lundi au vendredi (7h45-12h30 le mercredi)

Tél. : 05 59 77 92 00

SECRETARIAT :

de 8h à 17h35 du lundi au vendredi (8h-13h le mercredi)

Email : ce.0641839b@ac-bordeaux.fr

Tél. : 05 59 77 92 00

DIRECTION :

La Provisure, le Proviseur Adjoint, la Directrice Déléguée aux Formations Professionnelles et Technologiques et l'Adjoint Gestionnaire reçoivent sur RDV.

VIE SCOLAIRE :

Les Conseillers Principaux d'Education sont joignables de 8h à 21h au 05 59 77 92 12.

Les familles et les élèves peuvent contacter la vie scolaire au 05 59 77 92 13 de 8h à 18h

Ainsi que par mail : viescomonod@ac-bordeaux.fr

2/AUTRES SERVICES :

- La Psychologue de l'éducation nationale (Psy EN) assure une permanence hebdomadaire (horaires précisés lors de la rentrée scolaire), prendre RDV auprès de la Vie Scolaire.
- Le Médecin scolaire et l'Assistante sociale reçoivent sur rendez-vous : s'adresser à l'infirmière.

3/ MOYENS DE COMMUNICATION :

Site internet : <https://www.lyceejacquesmonod.fr/>

Pronote : la procédure vous sera communiquée par mail à la rentrée

TRANSPORTS SCOLAIRES

Pour tout renseignement, veuillez vous adresser à :

- Transports agglomération paloise :
IDELIS Place d'Espagne 64 000 PAU- 05 59 14 15 16
- Service des transports de Pau (hors agglomération paloise) :
Région Nouvelle-Aquitaine Service des Transports 9 Place d'Espagne 64 000 PAU
05 47 30 04 89

DOSSIER D'INSCRIPTION

RENTREE 2022

PIECES A REMETTRE LE JOUR DE L'INSCRIPTION

NB : *Les manuels scolaires devront impérativement être restitués le jour des inscriptions.*

Formulaires à renseigner

- ✍ **Fiche de renseignements secrétariat**
- ✍ **Fiche de renseignements intendance**
- ✍ **Autorisation de passage au self**
A compléter uniquement pour les élèves demi-pensionnaires et internes
- ✍ **Autorisation de prélèvement automatique**
A compléter uniquement pour les élèves demi-pensionnaires et internes concernés
- ✍ **Fiche infirmerie**
- ✍ **Fiche d'urgence vie scolaire**
- ✍ **Fiche vie scolaire**
A compléter uniquement par les nouveaux élèves
- ✍ **Fiche de droit à l'image**
- ✍ **Fiche d'internat**
- ✍ **Fiche Association Sportive**

Documents à fournir

- ✍ **Attestation d'assurance scolaire**
A transmettre le jour de la rentrée dernier délai
- ✍ **RIB**
A fournir par tous les élèves
- ✍ **Copie des pages du jugement de divorce relatives à la garde des enfants**
A fournir par tous les nouveaux élèves concernés (ou pour les anciens élèves en cas de modification)
- ✍ **Chèque de 10€ pour la Maison des Lycéens NON OBLIGATOIRE**
*Libeller à l'ordre de « M.D.L du Lycée Jacques Monod »
Noter le nom et le prénom de l'élève au verso du chèque*
- ✍ **Chèque de 20€ pour l'Association Sportive (adhérents) ou de 10€ (supporters) NON OBLIGATOIRE**
*Libeller à l'ordre de « Association Sportive les Glycines »
Noter le nom et le prénom de l'élève au verso du chèque*
- ✍ **Justificatif Allocation Rentrée Scolaire**
- ✍ **Copie des pages de vaccination du carnet de santé et/ou du carnet de vaccination**
A fournir par tous les nouveaux élèves (ou pour les anciens élèves en cas de modification)
- ✍ **Copie du Projet d'Accueil individualisé (PAI) et/ou de l'aménagement d'épreuves**
A fournir pour les élèves concernés

Informations diverses

- ✍ **Information Maison des Lycéens**
- ✍ **Coordonnées importantes**
- ✍ **Planning des inscriptions**

NB : *Le planning de rentrée vous sera communiqué fin août.*

FICHE DE RENSEIGNEMENTS PREMIERE GENERALE **SECRETARIAT**

IDENTITE DE L'ELEVE

NB : Les noms et prénoms doivent correspondre à ceux indiqués sur la pièce d'identité

Nom(s) : Prénom(s) :
Sexe : ☐ F ☐ M Nationalité :
Date de naissance :
Lieu de naissance et département :
Adresse de l'élève :

☎ Portable (conseillé) :
Courriel :

1^{ER} RESPONSABLE LEGAL (PAIE LES FRAIS SCOLAIRES)

Nom(s) : Prénom :
Adresse :

Lien de parenté : ☐ Père ☐ Mère ☐ Autre (préciser)
☎ Domicile : ☎ Travail : ☎ Portable :
Courriel :
Profession :
Autorisez-vous la communication de votre adresse postale et courriel aux associations de parents d'élèves ?
☐ Oui ☐ Non

2EME RESPONSABLE LEGAL

Nom(s) : Prénom :
Adresse :

Lien de parenté : ☐ Père ☐ Mère ☐ Autre (préciser)
☎ Domicile : ☎ Travail : ☎ Portable :
Courriel :
Profession :
Autorisez-vous la communication de votre adresse postale et courriel aux associations de parents d'élèves ?
☐ Oui ☐ Non

AUTRE PERSONNE A CONTACTER

Nom(s) : Prénom :
Adresse :

Lien avec l'élève: ☐ Educateur ☐ Tuteur ☐ Autre (préciser)
☎ Domicile : ☎ Travail : ☎ Portable :
Courriel :
Profession :

Nom(s) :

Prénom(s) :

Classe : 1ère

SCOLARITE

LANGUES VIVANTES

NB : Choisir une LVA et une LVB

LANGUE VIVANTE A (LVA)

- ☐ Anglais
- ☐ Espagnol

LANGUE VIVANTE B (LVB)

- ☐ Anglais
- ☐ Espagnol OU Allemand

ENSEIGNEMENTS DE SPECIALITES

NB : Choisir 3 Spécialités

- | | |
|---|---|
| <input type="checkbox"/> Histoire-géographie, géopolitique et sciences politiques | <input type="checkbox"/> Langues, littératures et cultures étrangères en anglais |
| <input type="checkbox"/> Humanités, littérature et philosophie | <input type="checkbox"/> Langues, littératures et cultures étrangères en espagnol |
| <input type="checkbox"/> Mathématiques | <input type="checkbox"/> Sciences économiques et sociales |
| <input type="checkbox"/> Littérature, langues et cultures de l'Antiquité (Latin/Grec) | <input type="checkbox"/> Sciences de la vie et de la terre |
| <input type="checkbox"/> Physique-Chimie | <input type="checkbox"/> Numérique et science informatique |
| <input type="checkbox"/> Education physique, pratiques et culture sportives | |

ENSEIGNEMENTS FACULTATIFS

NB : Sous réserve d'un effectif minimum d'élèves inscrits. Débutants accepté

- ☐ Langues et cultures de l'Antiquité (Latin/Grec) 3H
- ☐ LVC : Occitan 3H

DIPLOMES ET ATTESTATIONS

- ☐ ASSR 1 Année d'obtention :
- ☐ ASSR 2 Année d'obtention :
- ☐ DNB Année d'obtention :
- ☐ PSC1 Année d'obtention :

HISTORIQUE

Nom et ville de l'établissement précédent :

Formation suivie dans l'établissement précédent :

Date et signature de l'élève :

Date et signature du ou des responsables légaux :

Passage au self

CNIL Autorisation unique n° AU-009 - Délibération n°2006-103 du 27 avril 2006

☐ Le/les représentant(s) légal (aux) **autorise(nt)** le Lycée Jacques Monod à utiliser le système de reconnaissance biométrique par la méthode du contour de la main pour gérer le passage au self de l'élève :

☐ Le/les représentant(s) légal (aux) **n'autorise(nt) pas** le Lycée Jacques Monod à utiliser le système de reconnaissance biométrique par la méthode du contour de la main et optent pour le système alternatif pour gérer le passage au self de l'élève :

Nom de l'élève :

Prénom de l'élève :

Le représentant légal ⁽¹⁾

Nom :

Prénom :

Date :

Signature :

(1): si l'élève est mineur

FICHE DE RENSEIGNEMENTS - INTENDANCE

NOM : Classe :

Prénoms :

Né(e) le :/...../..... à : Nationalité :

Interne ☐ Demi-pensionnaire (DP5) ☐ Demi-pensionnaire (DP4) ☐ Externe ☐
(Lundi-Mardi-Mercredi-Jeudi-Vendredi) (Lundi-Mardi-Jeudi-Vendredi)Elève Boursier : ☐ oui ☐ non**RESPONSABLE LEGAL (PAIE LES FRAIS SCOLAIRES)**
(Fournir RIB obligatoirement)

NOM :

Prénoms :

Né(e) le :/...../..... à : Nationalité :

Lien de parenté : Père ☐ Mère ☐ Autre (préciser) ☐

Adresse :

MAIL :

Nom et adresse de votre employeur :
.....**RESPONSABLE LEGAL**

NOM :

Prénoms :

Né(e) le :/...../..... à : Nationalité :

Lien de parenté : Père ☐ Mère ☐ Autre (préciser) ☐

Adresse :

MAIL :

Nom et adresse de votre employeur :
.....**Attention** : Bénéficiez –vous de l'Allocation de Rentrée Scolaire pour 2022-2023 ?☐ oui ☐ non*Si oui, fournir la photocopie de l'attestation de l'Allocation de Rentrée Scolaire dès que possible.*A Lescar, le
Signature des parents :

MANDAT DE PRELEVEMENT SEPA

Référence unique du mandat :

Type de contrat :

En signant ce formulaire de mandat, vous autorisez Agent comptable de 0641839B à envoyer des instructions à votre banque pour débiter votre compte, et votre banque à débiter votre compte conformément aux instructions de Agent comptable de 0641839B.
Vous bénéficiez du droit d'être remboursé par votre banque selon les conditions décrites dans la convention que vous avez passée avec elle. Une demande de remboursement doit être présentée :
- dans les 8 semaines suivant la date de débit de votre compte pour un prélèvement autorisé.

IDENTIFIANT CREANCIER SEPA

FR 29 ESD 656178

DESIGNATION DU TITULAIRE DU COMPTE A DEBITER

Nom :

Adresse :

Code postal :

Ville :

Pays :

DESIGNATION DU CREANCIER

Nom : Agent comptable de 0641839B

Adresse : 10 RUE DU PARVIS

BP 485

Code postal : 64234

Ville : LESCAR CEDEX

Pays : FRANCE

DESIGNATION DU COMPTE A DEBITER

IDENTIFICATION INTERNATIONALE (IBAN)

IDENTIFICATION INTERNATIONALE DE LA BANQUE (BIC)

_ _	_ _	_ _	_ _	_ _	_ _	_
-----	-----	-----	-----	-----	-----	---

_ _	_	_	(_ _)
-----	---	---	---------

Type de paiement : Paiement récurrent/répétitif☐

Paiement ponctuel

☐

Signé à :

Signature :

Le (JJ/MM/AAAA) :

DESIGNATION DU TIERS DEBITEUR POUR LE COMPTE DUQUEL LE PAIEMENT EST EFFECTUE (SI DIFFERENT DU DEBITEUR LUI-MEME ET LE CAS ECHEANT) :

Nom du tiers débiteur :

JOINDRE UN RELEVÉ D'IDENTITÉ BANCAIRE (au format IBAN BIC)**Rappel :**

En signant ce mandat, j'autorise ma banque à effectuer sur mon compte bancaire, si sa situation le permet, les prélèvements ordonnés par Agent comptable de 0641839B. En cas de litige sur un prélèvement, je pourrai en faire suspendre l'exécution par simple demande à ma banque. Je réglerai le différend directement avec Agent comptable de 0641839B.

Les informations contenues dans le présent mandat, qui doit être complété, sont destinées à n'être utilisées par le créancier que pour la gestion de sa relation avec son client. Elles pourront donner lieu à l'exercice, par ce dernier, de ses droits d'opposition, d'accès et de rectification tels que prévus aux articles 38 et suivants de la loi n°78-17 du 6 janvier 1978 relative à l'informatique, aux fichiers et aux libertés.



MINISTÈRE
DE L'ÉDUCATION NATIONALE
DE LA JEUNESSE
ET DE LA VIE ASSOCIATIVE

MINISTÈRE
DE L'ENSEIGNEMENT SUPÉRIEUR
ET DE LA RECHERCHE

Lycée Technologique et Polyvalent
Jacques Monod

Académie Bordeaux

L'Adjoint Gestionnaire

Affaire suivie par
Thierry TRAVERE

Téléphone
05.59.77.92.00
Télécopie
05.59.81.26.82
Mél
gest.0641839b@ac-bordeaux.fr

BP. 40485
64238 LESCAR Cedex

REGLEMENT DES FACTURES PAR PRELEVEMENT AUTOMATIQUE

ELEVES DEMI-PENSIONNAIRES-INTERNES AU FORFAIT, non boursiers

Madame, Monsieur,

L'établissement vous propose de régler les factures relatives aux frais de demi- pension et/ou d'hébergement par « **prélèvement automatique** » sur votre compte bancaire.

Le prélèvement automatique est en effet un moyen de paiement :

1. GRATUIT

2. SUR : vous n'avez plus de courrier à envoyer ou de chèque à faire transiter par l'intermédiaire de vos enfants. Vous êtes sûr de régler votre facture sans risque de retard, même en cas d'empêchement.

3. SIMPLE : un échéancier prévisionnel vous sera envoyé à la fin du mois de septembre. Il vous indiquera la date et le montant exact de chacun des 9 prélèvements (octobre à juin). Toute évolution à la hausse du montant des prélèvements vous sera signifiée par courrier. Sauf avis contraire de votre part transmis par écrit, votre contrat de prélèvement sera automatiquement reconduit pour la durée de la scolarité de votre enfant au lycée.

AUTORISATION DE PRELEVEMENT

NOM et PRENOM de L'ELEVE :

☐ **OUI**

il vous suffit de nous retourner simplement l'autorisation de prélèvement (ou mandat de prélèvement) ci-jointe complétée, signée et accompagnée d'un relevé d'identité bancaire au format BIC/IBAN.

☐ **NON**

Date et signature des parents : Le..... Signature :

FICHE INFIRMERIE

Etablissements précédents :

Collège :

Lycée :

NOM :

Prénom(s) :

Né(e) le / / à

Dépt

N° portable élève

REGIME : Externe

Demi-pensionnaire

Interne

	Père (ou responsable légal 1)	Mère (ou responsable légal 2)
Nom		
Prénom		
Adresse		
Tél domicile		
Tél portable		
Profession		
Tél travail		

Fratrie : Nombre de frères : Age(s) :

Nombre de sœurs : Age(s) :

N° et Nom de la caisse de Sécurité Sociale :

N° et Nom de l'assurance scolaire :

Obligatoire : Personne à prévenir au cas où vous ne seriez pas joignable pour les urgences :

Nom

Tél

Autre personne ayant en charge éventuellement l'élève (éducateur/trice, foyer, famille d'accueil, établissement spécialisé...)**Médecin traitant** : Nom

Tél

Adresse

VACCINATION

*La vaccination Diphtérie-Tétanos-Polio (DTP) est obligatoire : 3 injections+ rappels à 6 ans - 11/13 ans
25 ans - 45 ans - 65 ans et tous les 10 ans.*

Date du dernier rappel DTP :

Joindre la photocopie des pages de vaccination du carnet de santé et/ou du carnet de vaccination lors de la première inscription dans l'établissement (ou en cas de modification).

A l'attention des futurs candidats ST2S : «Une contre indication à la vaccination contre l'hépatite B correspond de fait à une inaptitude aux professions médicales et paramédicales listées dans l'arrêté du 6/03/2017.

RENSEIGNEMENTS MEDICAUX OBLIGATOIRES

Ils permettent une meilleure prise en charge dès votre affectation au lycée, un meilleur suivi tout au long de l'année et de préparer votre demande d'aménagements aux épreuves du baccalauréat.

Allergies : Alimentaires
 Médicaments
 Autres

Asthme Diabète Epilepsie Scoliose
Déficience auditive Déficience visuelle invalidante Handicap moteur

Autres pathologie, handicap :
Interventions chirurgicales subies :

Traitement régulier :

Pour les élèves internes, en cas de traitement sur le temps scolaire, il est obligatoire de déposer à l'infirmerie les médicaments, l'ordonnance et l'autorisation parentale permettant leur délivrance par l'Infirmière ou l'équipe éducative.

PAP (Projet d'accueil Personnalisé)

Dyslexie Autres dys :

Tiers-temps PAI (Projet d'Accueil Individualisé) **à remettre à l'infirmière dès la rentrée.**

Aménagements pour les épreuves du brevet des collèges et/ou baccalauréat à remettre à l'infirmière.

Suivis spécifiques : Orthophonie Psychologique Psychomotricité
Nom et tel du praticien

Merci de signaler à l'Infirmerie tout changement d'adresse, de numéro de téléphone et tout nouveau problème médical survenant en cours d'année scolaire.

Toute maladie particulière peut faire l'objet d'un Projet d'Accueil Individualisé (PAI) auprès du Médecin Scolaire, renseignez-vous.

Remplir, signer et placer cette fiche sous enveloppe cachetée à l'attention de :

« L'Infirmière de Santé Scolaire » afin de respecter la confidentialité des renseignements si nécessaire.

Ce document est exclusivement destiné au service médical.

Date et signature du ou des responsables légaux :

SUIVI INFIRMIER

Dates /

FICHE VIE SCOLAIRE

A remplir UNIQUEMENT pour les nouveaux élèves :

NOM :

PRENOM :

CLASSE :

Téléphone de l'élève (obligatoire) :

Mail de l'élève :

1) Présentez votre milieu familial... (Frères, sœurs, profession des parents, lieu d'habitation...)

2) Racontez votre histoire scolaire. Ce que vous avez aimé, ce qui vous a déplu, vos réussites, vos échecs...

- Avez-vous eu des difficultés dans certaines matières ? Si oui, dans lesquelles ? Essayer d'expliquer pourquoi. Avez-vous doublé des classes. Si oui, pourquoi ?

- Qu'est-ce qui a pu vous gêner au cours de votre scolarité ? (Déménagements...)

- Quelles sont vos matières préférées ?

3) VOS PROJETS

- Que rêvez-vous de faire ? (études et/ou métier(s)...) Que pensez-vous être capable de faire ? Quelles sont vos inquiétudes ? Que pensent vos parents de votre projet professionnel ?

- Avez-vous une pratique artistique ? Si oui, laquelle ? Si non, qu'aimeriez-vous faire ?

- Avez-vous une pratique sportive de bon niveau ? Si oui, dans quelle discipline ? A quel niveau ? Combien d'heures par semaine cela représente-t-il ?

Etes-vous d'accord pour que votre nom et l'art ou le sport pratiqué soit l'objet d'un affichage ? (pour mettre en lien les élèves pratiquant une même discipline) ☐ OUI ☐ NON

SIGNATURE

FICHE D'URGENCE VIE SCOLAIRE

NOM DE L'ÉTABLISSEMENT : Lycée Jacques Monod LESCAR

ANNÉE SCOLAIRE : 2022/2023

Nom : Prénom :

Classe : Date de naissance :

Nom et adresse des parents ou du représentant légal :
.....

N° et adresse du centre de sécurité sociale :
.....

N° et adresse de l'assurance scolaire :
.....

En cas d'accident ou malaise aigu, le directeur d'école ou chef d'établissement appelle le SAMU : 15

Il s'efforce de prévenir la famille par les moyens les plus rapides.

Veuillez faciliter notre tâche en nous donnant au moins un numéro de téléphone :

1. N° de téléphone du domicile :

2. N° du travail du père : Poste :

3. N° du travail de la mère : Poste :

4. Nom et n° de téléphone d'une personne susceptible de vous prévenir rapidement :
.....

En cas d'urgence, un élève accidenté ou malade est orienté et transporté par les services de secours d'urgence vers l'hôpital le mieux adapté. Un élève mineur ne peut sortir de l'hôpital qu'accompagné de sa famille.

► Veuillez nous préciser les éléments suivants :

■ **Date du dernier vaccin antitétanique :**
(Pour être efficace, cette vaccination nécessite un rappel tous les 5 ans)

■ **Votre enfant bénéficie-t-il d'un projet d'accueil individualisé (PAI) :** ☐ OUI ☐ NON

Si votre enfant présente un problème de santé nécessitant des mesures particulières dans le cadre scolaire, un projet d'accueil individualisé pourra être mis en place. Il vous appartient d'en faire la demande auprès du directeur d'école ou du chef d'établissement.

■ **Nom - Adresse - N° de téléphone du médecin traitant :**
.....

Droit à l'image

Je soussigné(e) (NOM Prénom)

demeurant à (adresse)

parent ou tuteur légal de l'enfant (NOM Prénom)

scolarisé(e) en classe de

- ☐ autorise l'établissement scolaire, le professeur ou l'intervenant extérieur
- ☐ n'autorise pas l'établissement scolaire, le professeur ou l'intervenant extérieur

à :

- * photographier ou filmer mon enfant dans le cadre de l'activité d'enseignement.
- * reproduire et diffuser ces images sur le(s) support(s) suivant(s) : papier, cd-rom ou dvd, site internet de l'établissement, etc...
- * céder au Ministère de l'Education Nationale les droits concernant l'utilisation de ces images dans un but non lucratif.

La loi nous impose de demander une autorisation chaque fois que nous voulons photographier ou filmer les élèves dans le cadre des activités d'enseignement.

Les images ne pourront en aucun cas être dénaturées ni détournées de leur contexte, par un montage ou par tout autre procédé. La légende ne pourra pas porter atteinte à la vie privée ou à la réputation de la personne.

Dans le cas d'un site internet, le responsable de l'établissement atteste qu'il a bien effectué une déclaration à la Commission Nationale de l'Informatique et des Libertés. Toute personne peut faire valoir son droit d'accès, de rectification et de suppression des données le concernant (art. 34 de la loi "informatique et libertés" du 6 janvier 1978).

Fait à le/..../.....

Signature précédée de la mention "lu et approuvé"

Année scolaire 2022-2023

NB : Pour les élèves nouveaux dans l'établissement, l'inscription à l'internat se fait sous réserve des places disponibles.

ANNEXE III**FICHE D'INTERNAT
(à retourner)****NOM DE L'ELEVE :** **PRENOM :****CLASSE:** **TEL ELEVE (obligatoire) :****ADRESSE DE LA FAMILLE :** Rue :

Code Postal : Ville :

N° de Tél. **obligatoire** : (de la famille)
(du lieu de travail)
(d'un proche voisin)
(indiquer son nom)

En cas de problème majeur (fermeture de l'établissement, grève, problème de santé ou disciplinaire), le correspondant est une personne habilitée à prendre en charge l'élève dans le délai d'une heure à partir du moment où il a été prévenu.

Si la famille n'a pas de correspondant, elle doit impérativement pouvoir venir chercher elle-même l'élève dans le délai d'une heure.

L'inscription à l'internat dépend de cette condition.

ADRESSE DU CORRESPONDANT (obligatoire) NOM :

Rue :

Code postal : Ville :

N° de Tél. du correspondant (**obligatoire**) :

Je déclare avoir pris connaissance des dispositions concernant les autorisations de sorties et décharge l'Administration de **toute** responsabilité pour les accidents qui pourraient en résulter.

Tout élève s'étant absenté **irrégulièrement** de cours ne sera pas accepté à l'internat et devra rejoindre le domicile familial ou celui de son correspondant.

L'élève est autorisé par ses parents à quitter l'internat du mercredi midi au jeudi matin (première heure de cours) et ceci tous les mercredis.

OUI
NON (mais l'élève peut évidemment rester à l'internat s'il le souhaite)

En cas d'absence ponctuelle à l'internat la famille s'engage à prévenir les CPE avant le départ de l'élève.

L'élève interne peut faire une activité le soir à condition d'en faire la demande par écrit et d'être de retour au lycée au plus tard à 20h45.

Fait à

Le

Signature du responsable légal :

Je m'engage à respecter les règles de **vie de l'Internat**.

Signature de l'élève :



ASSOCIATION SPORTIVE LYCEE JACQUES MONOD

Toutes les Infos AS : www.lycée-jacquesmonod.fr / vie lycéenne / EPS et association sportive

Tous les mercredis après midi les enseignants EPS encadrent des activités physiques et sportives variées pour des élèves volontaires et motivés.

L'Association sportive du lycée Jacques Monod est dynamique comme en témoignent les 150 licenciés et les bons résultats obtenus sur les dernières années : nombreuses qualifications pour les championnats de France natation en 2016 (4eme), volley en 2016 (2eme), 2017 (4eme), 2018 (9eme), 2019 (deux équipes 3eme -13eme), **2022 CHAMPIONS DE France** -

L'objectif de l'Association Sportive est de faire découvrir ou approfondir des pratiques sportives par des entraînements et des rencontres inter-établissements, de véhiculer des valeurs sportives, de participer à l'apprentissage de la vie associative ainsi qu'à l'éducation à la citoyenneté.

Activités proposées : Volley Ball, Badminton, Renforcement musculation, Cross, ... et autres activités à la demande des élèves.

Toutes les activités sont **accessibles à tous les élèves quel que soit leur niveau sportif** (différents niveaux de pratiques possibles).

Pour adhérer, avoir une licence et pratiquer à l'AS votre enfant devra fournir

- Une autorisation parentale
- Une cotisation de 20 euros (couvrant prise de licence, déplacements et assurance)

Comme toute association (loi 1901) nous devons équilibrer notre comptabilité. Nous sollicitons l'effort de chacun pour aider l'Association Sportive à couvrir ses dépenses (licences, transports, matériel, assurance...).

**Même si votre enfant ne participe pas à l'AS,
vous pouvez nous aider avec un chèque d'un montant de 10 euros.**

Vous devenez ainsi membre supporteur et vous permettez à l'AS de vivre

Merci pour votre soutien.

Les professeurs EPS

ASSOCIATION SPORTIVE - PARTICIPATION 2022

*Coupon à ramener lors de votre inscription au lycée ou à votre professeur EPS
Ordre du chèque : Association Sportive Les Glycines*

NOM de l'élève

Classe

- ☐ Je souhaite devenir membre supporter et aider ainsi au fonctionnement de l'association sportive : Chèque de 10 euros
- ☐ Je souhaite m'inscrire et prendre une licence à l'association sportive : Chèque 20 euros
- ☐ Je ne souhaite pas participer à la vie de l'association sportive.

Date et signature des parents



Lycée
Jacques Monod
Lescar

LA MAISON DES LYCÉENS DU LYCÉE JACQUES MONOD

- Année Scolaire -
2022-2023

Au foyer, vous avez accès à trois espaces distincts :

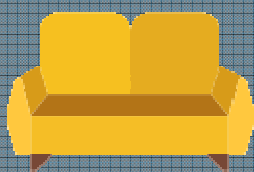

ESPACE SALON
(canapés, télévision,
café)



ESPACE DE TRAVAIL
(table de travail,
ordinateurs, ...)

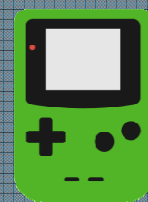

ESPACE DE JEUX
(babyfoot, ballons, jeux, ...)

La Maison des Lycéens (MDL) est une association conforme aux dispositions de la loi du 1^{er} juillet 1901.

L'association a pour objet de fédérer les initiatives portées par les lycéens de l'établissement au service de l'intérêt collectif, notamment dans les domaines culturels, artistiques, sportifs et humanitaires.

L'association se fixe comme moyens d'action de :

- développer la prise de responsabilité des élèves au sein de l'établissement ;
- favoriser leur accès à l'autonomie en stimulant leur créativité, l'esprit d'initiative, le travail en équipe et le goût d'entreprendre ;
- faciliter l'organisation d'activités pouvant générer des entrées de fonds nécessaires à la vie de l'association (gestion d'une cafétéria, ventes de sweats...) ;
- contribuer à la vie culturelle de l'établissement en encourageant la diffusion, l'organisation et la participation à des manifestations culturelles ou sportives.

La cotisation demandée aux familles permet de financer les projets construits par les élèves et donne accès aux divers jeux ainsi qu'au photocopieur de la vie scolaire pour récupérer les cours en cas d'absence.



**L'association des parents
indépendants**
du lycée Jacques Monod LESCAR
**Bourse aux fournitures scolaires et
achat groupé de calculatrices**

Chers parents, chers élèves,

Nous sommes une association de parents d'élèves indépendants et autonomes dans notre gestion financière.

PARCE QUE NOUS SOMMES ENGAGÉS EN FAVEUR DES FAMILLES, NOUS VOUS PROPOSONS :

- NOTRE ACHAT GROUPÉ DE CALCULATRICES : au choix nous vous proposons la Casio 35+E Python mode examen ou la Texas Instrument TI83 premium CE édition Python mode examen.
- NOTRE BOURSE AUX FOURNITURES SCOLAIRES : vous avez la possibilité d'acheter des fournitures scolaires (*) en packs ou à l'unité (sur internet) que vous pouvez commander. Nous avons sélectionné, pour vous, des produits de marque et négocié des tarifs très compétitifs. *Nos prix sont valables toute l'année jusqu'à épuisement de nos stocks.*
- DES COMMUNICATIONS TOUT AU LONG DE L'ANNÉE en lien avec la scolarité de votre enfant au lycée et en dehors (mails, page Facebook, site internet) : orientation, Parcoursup, etc.
- DES STAGES révisions pour le Bac et de méthodologie avec tarif préférentiel pour nos adhérents.
- DES RÉUNIONS D'INFORMATIONS en présentiel et/ou distanciel sur l'orientation, le rôle des parents dans l'établissement, des sujets en lien avec la scolarité de vos enfants.

ET REJOIGNEZ NOS PARENTS REPRÉSENTANTS BPE DU LYCÉE !

ADHÉREZ !

Béarn Parents d'Elèves
22 Rue Henri Faisans 64000 PAU
Tél 05.59.30.12.67
SIRET 50504854600038

bpe64@orange.fr

* <https://www.bearnparentsdeleves.fr>



QUI SOMMES-NOUS ?

Béarn Parents d'Elèves est une association loi 1901 qui accueille et rassemble tous les parents d'élèves scolarisés de la maternelle au supérieur, dans le Béarn.

Avec plus de 2000 familles adhérentes, nous sommes la première association indépendante de parents d'élèves du département.

NOS VALEURS :

Parce que l'élève doit être au centre de notre action, nous sommes attachés à rester :

- Apolitiques
- Indépendants et autonomes dans notre gestion financière
- Garants de l'intérêt des élèves et de leurs parents
- Présents dans les établissements pour instaurer un dialogue positif et constructif.



NOTRE FONCTIONNEMENT :

L'association est gérée par des bénévoles et une secrétaire salariée à temps plein, grâce à vos adhésions.

Par vos votes, des parents sont élus pour défendre les intérêts de vos enfants dans les Conseils d'Administration et les différentes Commissions (Educatif, Discipline, Hygiène et Sécurité, Education à la Santé et à la Citoyenneté...).



NOS RÔLES :

- Réduire le coût de la rentrée des classes
- Informer les familles
- Accompagner les élèves et leurs parents durant la scolarité
- Représenter les familles dans les instances des établissements.

NOS ACTIONS :

Bourse aux livres, vente de fichiers, outillage, fournitures scolaires en pack ou à l'unité, au meilleur rapport qualité / prix.

Mise à disposition d'outils pratiques (site web, newsletter, flyer, réseaux sociaux...) relayant des informations accessibles et simplifiées de la vie scolaire.

Organisation d'événements à thème (Stage de préparation au BAC, conseils pour l'orientation, réunions d'informations...)

Participation au Conseil d'Administration, aux différentes commissions et aux conseils de classes.



Rejoignez-nous

BÉARN PARENTS D'ÉLÈVES

22 Rue Henri Faisans 64000 PAU
05 59 30 12 67 - bpe64@orange.fr
www.bearnparentsdeleves.fr



OFFRES RÉSERVÉES À NOS ADHÉRENTS :

❖ CALCULATRICES :

Nous vous proposons un achat groupé de calculatrices parmi deux modèles préconisés en lycée général et technologique. **AU CHOIX :**

○ CASIO 35+E Python avec mode examen <i>Prix public minimum constaté sur internet au 16.05.2022 : 79,99 €</i>	Prix BPE : 68,00 €
○ TEXAS INSTRUMENT TI83 Premium CE édition Python mode examen <i>Prix public minimum constaté sur internet au 16.05.2022 : 79,99 €</i>	Prix BPE : 73,50 €

Commande ferme avant le 20 juillet 2022, livraison fin août/début septembre. Non repris, échange selon conditions fournisseurs/fabricants.

❖ LES FOURNITURES SCOLAIRES :

Nous vous proposons l'achat de fournitures scolaires en packs (10% de remise par rapport au prix à l'unité sur notre site) ou à l'unité. Nous avons sélectionné pour vous des produits de marque et négocié des tarifs compétitifs.

PACK CLASSEURS : 1 cahier brouillon 48p 17x22, 3 classeurs dos 4cm 4 anneaux A4+ souples couverture translucide polypro, 2 colles bâton 8,2g, 1 paquet de copies doubles grands carreaux 500p, 1 paquet de feuilles mobiles grands carreaux 500p, 3 jeux de 6 intercalaires A4 carte lustrée, 1 gomme mini, 2 paquets de 50 pochettes transparents perforées, 1 sachet de 120 œillets, 1 porte-mines 0.7mm, 1 étui de 12 mines 0,7mm, 1 règle 20cm, 2 rubans correcteurs, 1 stylo bille 4 couleurs pointe moyenne, 1 pochette de 5 surligneurs différentes couleurs, 1 trieur plastique 8 compartiments à rabat + élastiques.

PACK CAHIERS : 5 cahiers grands carreaux 24x32 couverture polypro, 1 cahier brouillon 48p 17x22, 1 chemise polypro 3 rabats + élastiques, 2 colles bâton 8,2g, 1 paquet de copies doubles grands carreaux 500p, 1 paquet de feuilles mobiles grands carreaux 500p, 1 gomme mini, 1 porte-mines 0.7mm, 1 étui de 12 mines 0,7mm, 1 règle 20cm, 2 rubans correcteurs, 1 stylo bille 4 couleurs pointe moyenne, 1 pochette de 5 surligneurs différentes couleurs.

PACK MIXTE : 2 cahiers grands carreaux 24x32 couverture polypro, 1 cahier brouillon 48p 17x22, 2 classeurs dos 4cm 4 anneaux A4+ souples couverture translucide polypro, 2 jeux de 6 intercalaires A4 carte lustrée, 2 colles bâton 8,2g, 1 paquet de copies doubles grands carreaux 500p, 1 paquet de feuilles mobiles grands carreaux 500p, 1 paquets de 50 pochettes transparents perforées, 1 sachet de 120 œillets, 1 gomme mini, 1 porte-mines 0.7mm, 1 étui de 12 mines 0,7mm, 1 règle 20cm, 2 rubans correcteurs, 1 stylo bille 4 couleurs pointe moyenne, 1 pochette de 5 surligneurs différentes couleurs, 1 trieur plastique 8 compartiments à rabat + élastiques.

BON D'ADHÉSION – BON DE COMMANDE

Classe à la rentrée :

☐ 2nde GT ☐ 1^{ère} Gale ☐ 1^{ère} STL ☐ 1^{ère} ST2S ☐ Tle Gale ☐ Tle STL ☐ Tle ST2S

ELEVE

NOM : Prénom : Portable :

PARENT

NOM : Prénom : Portable :

Adresse :

Code postal : Ville : Téléphone :

Mail des parents :

☐ **AUTRE ENFANT DANS UN AUTRE ETABLISSEMENT :**

NOM /PRENOM de l'élève : ETABLISSEMENT : CLASSE :

JE SOUHAITE ADHÉRER ET CHOISIS UNE ADHÉSION :			
<input type="checkbox"/> Adhésion simple 14,00 € <input type="checkbox"/> Adhésion de soutien 18,00 € <input type="checkbox"/> Adhésion bienfaiteur 24,00 €	1 adhésion par famille et par an		€
JE COMMANDE :	Quantité	Prix	Total TTC
<input type="checkbox"/> Pack "Classeurs"		38,60 €	€
<input type="checkbox"/> Pack "Cahiers"		29,50 €	€
<input type="checkbox"/> Pack "Mixte"		36,40 €	€
<u>Au choix l'une des calculatrices :</u>			
<input type="checkbox"/> Calculatrice 35+E Python mode examen		68,00 €	€
<input type="checkbox"/> Calculatrice TI 83 premium CE édition Python mode examen		73,50 €	€
<input type="checkbox"/> Agenda classique noir		4,85 €	€
<i>Je règle par chèque :</i> <i>banque.....</i> <i>n° chèque.....</i> <i>Libellé à l'ordre de BPE</i>	Date : / / 2022 Signature :		TOTAL : €

J'ai adhéré et je souhaite :

☐ **Me présenter sur la liste des candidats à l'élection des parents d'élèves** au conseil d'administration du lycée qui aura lieu en octobre, sous l'étiquette « Béarn Parents d'Elèves ».

☐ **Participer au conseil de classe** de la classe de mon enfant et accepte que mon adresse mail soit diffusée aux parents de la classe concernée.

☐ **Participer au conseil de classe d'une classe dans laquelle mon enfant n'est pas scolarisé** et accepte que mon adresse mail soit diffusée aux parents de la classe concernée.

Dans le cadre de la loi RGPD (loi sur la protection des données personnelles), Béarn Parents d'Elèves s'engage à ne pas communiquer vos coordonnées à des fins commerciales. ☐ **J'ai pris connaissance de cette information.**

Béarn Parents d'Elèves – 22 Rue Henri Faisans - 64000 PAU - Tél 05.59.30.12.67 –

www.bearnparentsdeleves.fr bpe64@orange.fr

SIRET 50504854600038

Bulletin d'adhésion

à renvoyer accompagné du règlement
ou conseil local ou à la FCPE
départementale, si vous n'avez pas choisi
l'adhésion en ligne.



Flasher
pour adhérer
en ligne !
Rapide et pratique
Une pour l'adhésion
du 2^e porteur.

Mes coordonnées

Année scolaire 2021/2023

Conseil local de _____

Avez-vous déjà adhéré les années
précédentes ? ☐ oui ☐ non

Je souhaite :

- Nom _____
- Prénom _____
- Adresse _____
- Code postal _____ Ville _____
- E-mail _____
- Tél. portable _____
- ☐ participer aux activités du conseil local
- ☐ être candidat au conseil d'école
(maternelle, élémentaire)
- ☐ être candidat au conseil d'administration
(collège, lycée)
- ☐ être délégué FCPE au conseil de classe
(collège, lycée)
- J'accepte de recevoir :
- ☐ les newsletters gratuites de la FCPE

Mes enfants

Nom et prénom	Né(e) le	Nom de l'établissement scolaire / Ville	Classe

Mon forfait

- ☐ **Adhésion annuelle** _____ **37€**
- Adhésion avec la Revue des Parents, déduire 4.00 € si pos
abonnement _____ €
- Cout après déduction d'impôts 66 % : 15€ avec la Revue,
11€ sans la Revue
- ☐ **Adhésion annuelle réduite** _____ **15€**
- Adhésion avec la Revue des Parents, déduire 4.00 € si pos
abonnement _____ €
- Adhésion réservée aux familles non imposables _____ €
- Total de mon adhésion :** _____ €
- Date : _____

Nous contacter

FCPE des Pyrénées-Atlantiques

Conseil départemental des parents d'élèves
Complexe de la République - 8 rue Carnot
64000 - 3A1
Tél : 05 59 52 00 15 - Courriel : siege@fcpe64.org
Site : www.fcpe64.org
Antenne de Bayonne :
49 rue Daniel Argoe
64000 BAYONNE
Tél : 05 59 50 18 33 - Courriel : bayonne@fcpe64.org

Un reçu "Don aux œuvres" permettant
une réduction d'impôt vous sera envoyé
(66% de la somme versée,
hors abonnement, dans la limite de 20 %
de votre revenu imposable).

Signature : _____

Ils vous racontent pourquoi ils ont adhéré...



Si nous n'avions pas envoyé des courriers
ou rectorat avec l'entête FCPE pour obtenir
un remplaçant dans notre école primaire,
nous n'aurions pas eu le même délice de réponse.
C'est ce qui s'appelle avoir du poids !



Être membre du conseil de discipline,
quand c'est le premier, c'est un peu stressant.
On a la vie d'un élève entre nos mains.
Heureusement que j'ai pu être formée
par la FCPE. Et maintenant, en visio,
c'est encore plus pratique.



Sentir qu'on appartient à une équipe et savoir
que l'on peut échanger entre nous en cas
de pépins dans notre collège, ça change tout.
C'est le collectif qui nous porte quand
on est parfois découragé.

Mais surtout...

Chacun donne de son temps en fonction de ses disponibilités
et de ses envies ! Après avoir pris son adhésion, chacun choisit
comment s'investir. Un peu, beaucoup, passionnément...

- 1 pesée des
cartables,
c'est ok
- 1 conseil
de classe,
c'est ok
- 1 courrier
rédigé,
c'est ok
- 1 manif,
c'est ok
aussi !

À quoi sert mon adhésion ?

Le prix de l'adhésion à la FCPE diffère selon le département auquel vous êtes rattaché. Voici comment est utilisée la part reversée à la FCPE pour une cotisation théorique de 20 €.

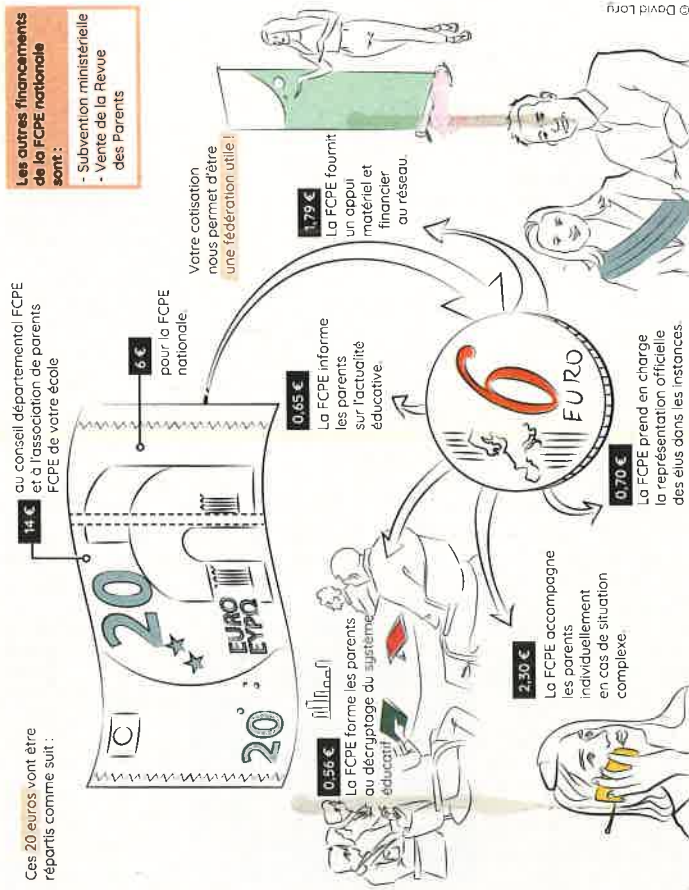

L'assurance scolaire est indispensable



Pourquoi la FCPE recommande exclusivement la MAE ?

La MAE et la FCPE œuvrent depuis leur création à la défense et au rayonnement de l'enseignement public et de l'éducation laïque pour la réussite de tous les élèves.

Organisations de l'économie sociale et solidaire, partenaires depuis 1991, elles partagent les mêmes valeurs de laïcité, de démocratie, de solidarité et d'égalité.

La MAE, n°1 de l'assurance scolaire, protège tous les enfants, quoi qu'il arrive, sans logique de profit.

Adhérer sur www.mae.fr



Agissez pour le recyclage des papiers avec la FCPE et Citéo



Parents FCPE, le pouvoir d'agir

Rejoignez-nous !

La FCPE est la première association de parents d'élèves de l'enseignement public. Elle compte plus de 190 000 adhérents, et plus de 40 000 élus

dans les écoles, collèges, lycées.

Reconnue d'utilité publique, la FCPE fonctionne grâce à ses bénévoles.

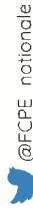
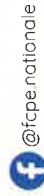

Bulletin



MON PREMIER ASSUREUR
AU VERSO

Abonnez-vous à la Revue des Parents

Tous les deux mois, une revue sur le système éducatif avec enquêtes, reportages, interviews et un encart départemental le cas échéant.

6 numéros par an pour 4 € seulement !

(4 numéros en version numérique et 2 numéros imprimés)

Conditions générales de vente : fcpe-nationale.fr/revue-des-parents

