

Anders Koefoed Larsen

Billeder

Generalforsamling 2018



★ Allinge-Sandvig

På nordspidsen af Bornholm mellem Allinge og Sandvig er Madseløkke opført på en stor naturgrund med klippepartier og et mod Østersøen skrånende areal.

Internationalt feriecenter

HOTEL

MADSELØKKE

Strandvejen · 3770 Allinge-Sandvig
tlf. (03) 981 Allinge 677*



Internationalt feriecenter

**HOTEL
MADSELØKKE**

Allinge-Sandvig
BORNHOLM

NORDBORNHOLM

har fra gammel tid været det sted på Bornholm, hvor ens feriegæster med særlig forkerlighed holdt til. Det er ikke tilfældigt, at netop denne del af Bornholm er blevet foretrukket — intet andet sted på øen er naturen så afvekslende, intet andet sted er klipperne så høje og imponerende — samtidig med at der i små, lune vige findes dejlige sandbadestrande.

Hammershus ruiner — Slotslyngen — Hammerknuden — de små, hyggelige havne — de gamle bindingsværkslængder og alle steder et kig ud over den blå Østersø. Dette og meget andet har gjort Nordbornholm til det foretrukne feriested på Bornholm.

Her, midt mellem Allinge og Sandvig, er Hotel Madseløkke, internationalt feriecenter, opført på et 70.000 m² stort areal, som består dels af store klippepartier og dels af et mod havet skrånende areal. Ved at feriere på Madseløkke kan De nyde sommerhusets frie feriefarm uden at have besvær med madlavning og opvask — noget specielt husmødre, men også mange ægtemænd, sætter stor pris på. De kan bare tage den med ro i liggestolen på terrassen — nyde udsigten over havet til de mange forbi sejlede skibe, medens de yngre i familien leger på de store fælles græsarealer.

Feriecentret har fået navn efter »Madseløkke«, Danmarks største helleristningsfelt. De mange stengrøder der findes på arealet deler det op i lokker (på Bornholm betegnelsen for arealer delt op af kampestenhegn). Inden for Madseløkkens område findes 55 feriehuse med i alt 400 senge. Alle værelser har privat toilet med bruser, varmt og koldt vand, egen terrasse med liggestole samt parkeringsplads i direkte tilknytning til huset.

Møblerne er lette og bekvemme.

Husene er godt isolerede og kan naturligvis opvarmes.

Midt i arealet ligger hovedbygningen, der foruden restaurant indeholder pejestue, fjernsyns- og billardrum m. m. Fra restauranten er der udsigt over centrets naturarealer og videre ud over Østersøen. Her indtages dagens måltider, der serveres ved småborde; morgenmad fra kl. 7-9, frokost fra kl. 12-14 og middag fra kl. 18-20. Der serveres god og rigelig samt varieret kost, nogle dage en særlig lækker frokost, andre dage en særlig udsøgt middag. Køkkenchefen sørger for, at også børnene får den mad de kan lide.

Hvis De ønsker det, kan De få frokosten med, når De vil blive borte hele dagen på udflygt — eller til stranden.

I hovedbygningen og de enkelte huse er der en stor samling af tidens bedste bornholmske kunst. Desuden findes en samling bornholmsk skøn- og faglitteratur og lettere ferielitteratur, der står til disposition. Ketchere, bolde, croquet-spil o. lign. kan lånes.



Nærmeste sandstrand er Østersøbadets badeetablisement i Sandvigbugten, 800 m fra Madseløkke. Her er foruden den dejlige strand en swimmingpool med havvand (opvarmet til ca. 22°). Dette gør det behageligt at bade, når havet er køligt — eller hvis Østersøen enkelte dage skulle vise sig fra sin dramatiske side med brændingens skumsprøjt mod kysten. Neden for Madseløkke findes bademuligheder fra centrets private klippestrand. Desuden er der sandstrand ved Løsebak syd for Allinge og ved Sandkåte.

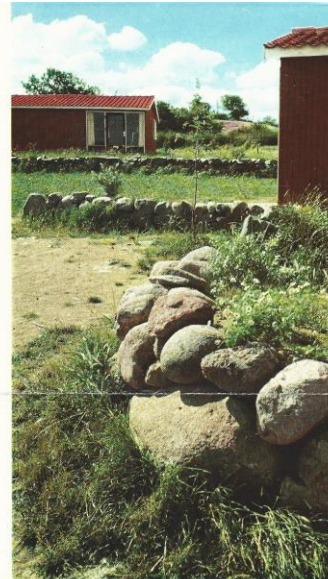

I receptionen kan De få oplysninger om rundture og udflygter ud over øen samt om de populære sejlture langs kysten og til Christiansø. Der er også mulighed for at deltage i havfiskeri. Babysitterordning (i begrænset omfang og mod betaling). I sæsonen festarrangementer med dans.

Uden for den egentlige ferietid er Hotel Madseløkke blevet et yndet sted for kongresser m. m. Restauranten kan dække til 300 gæster. Pristilbud afgives gerne på specialarrangementer.

Vedrørende udlejning, priser m. m. henvises til det indlagte løseblad.

Venlig hilsen
Gustav Kjølbj

Rejsen til Bornholm er feriens spændende optakt. Der er mange muligheder for befordring, her nævnes i flæng: direkte dag- og natforbindelse med store skibe København-Rønne (7 timer). Daglig forbindelse over Sverige med store færger, f. eks. Ystad-Rønne (2½ time) og Simrishamn-Allinge (2 timer). Alle disse moderne skibe tager biler med. Endelig er der luftvejen: Kastrup-Rønne (½ time) flere gange daglig. Forlang fartplaner. Køb billet i god tid.

— God rejse!



Foto og tegni Gunhilde, Allinge

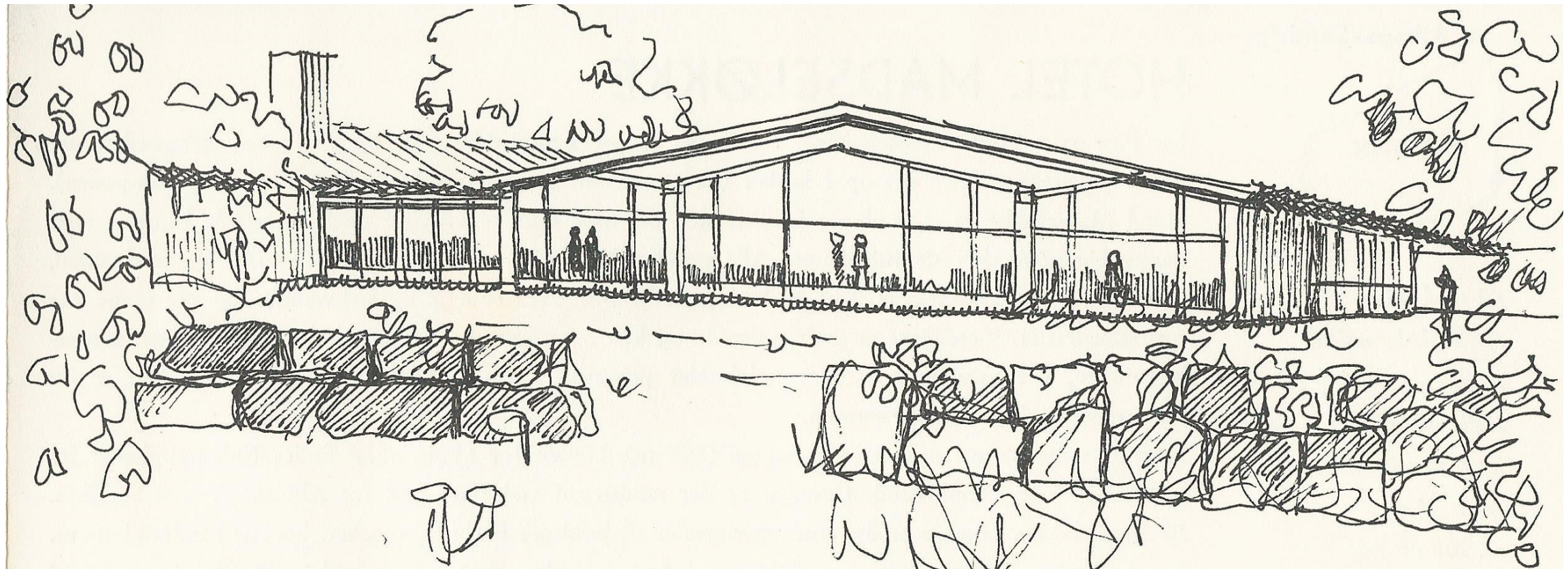

Internationalt feriecenter

HOTEL MADSELØKKE . BORNHOLM

ALLINGE-SANDVIG

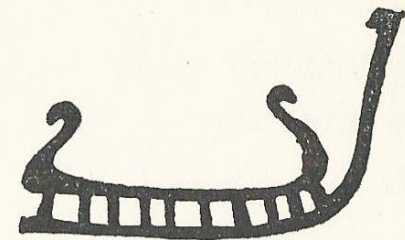



På nordspidsen af Bornholm mellem Allinge og Sandvig er Hotel Madseløkke, internationalt feriecenter, opført på en ca. 70.000 m² stor naturgrund dels med klippepartier og dels et mod Østersøen stærkt skrånende areal.

HOTEL MADSELØKKE

har fået navn efter »Madsebakke«, Danmarks største helleristningsfelt, og de mange stengærder, der findes på arealet, deler det op i løkker (på Bornholm betegnelsen for arealer hegnet af kampesten). Hotel Madseløkke er et moderne familiehôtel, der med sine 94 værelser med tilhørende kammer eller kamre har plads til i alt 400 gæster. Alle værelser har privat toilet med bruser, varmt og koldt vand, egen terrasse med liggestole samt parkeringsplads. Møblerne er lette og bekvemme, og alle senge har springmadrasser. Værelserne er godt isolerede og kan naturligvis opvarmes. Midt i arealet ligger centerbygningen, der foruden restaurant indeholder pejsestue, fjernsyns- og billardrum m. m. Der er fra restauranten udsigt over Østersøen.

Nærmeste sandstrand er i Sandvigbugten (800 m). Neden for Madseløkke findes bademuligheder fra centrets private klippestrand. Desuden er der sandstrand ved Næs, syd for Allinge og ved Sandkås. På Madseløkkens område er der store græsarealer til boldspil, fjerbold, croquet, boccia, håndbold m. m. I restauranten i centerbygningen indtages dagens måltider, der serveres ved småborde. Morgenmad kl. 7-9.30, frokost fra kl. 12-14, middag fra kl. 18-20. Der serveres god og rigelig samt varieret kost, nogle dage en lækker frokost, andre dage en særlig udsøgt middag. Køkkenchefen sørger for, at også børnene får den mad, de kan lide. Hvis De ønsker det, kan De få frokosten med på Deres udflugter.

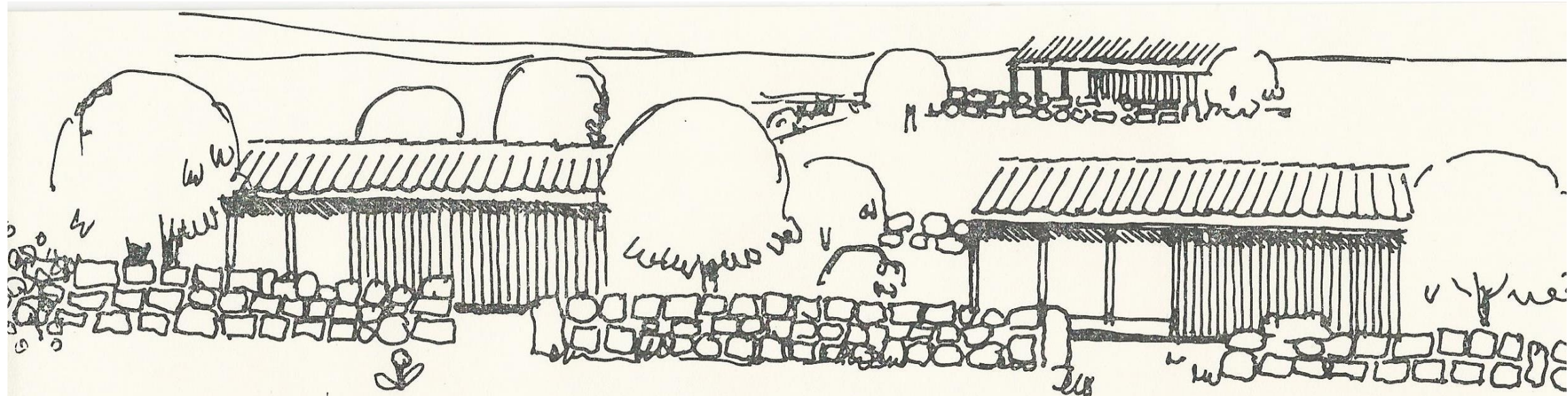

I centerbygningen og i de enkelte huse er der en stor samling af dette århundredes bedste kunst fra Høst til de yngste. Desuden findes et lille bibliotek med bornholmsk skøn- og faglitteratur samt en samling lettere ferielektüre, der står til gæsternes disposition.

I receptionen kan De få oplysninger om rundture og udflugter ud over øen samt om sejlture langs kysten og til Christiansø. Der er mulighed for at deltage i havfiskeri. I sæsonen arrangeres hver uge festaftener med dans. Babysitterordning (i begrænset omfang og mod betaling).

Ved at feriere på Madseløkke kan De nyde sommerhusets frie ferieform uden at have besvær med madlavning og opvask — noget specielt husmødre, men sikkert også mange ægtemænd sætter megen

*På Madseløkke
findes mere end
1,5 km stengærder,
og spredt i
arealet ligger
de 94 værelser
fordelt i 54 huse.*

stor pris på. De kan selv tage den med ro i liggestolen på terrassen — nyde udsigten over de mange forbisejlende skibe, medens de yngre i familien driver boldspil eller leger på de store fælles arealer.

Venlig hilsen
Gustav Kjølby



Rejsen til Bornholm er feriens spændende optakt. Der er mange muligheder for befordring, her nævnes i flæng: direkte dag- og natforbindelse med store skibe København-Rønne (7 timer). Daglig forbindelse over Sverige med store færger, f.eks. Ystad-Rønne (2 $\frac{1}{2}$ time) og Simrishamn-Allinge (2 timer). Alle disse moderne skibe tager biler med. Endelig er der luftvejen: Kastrup-Rønne ($\frac{1}{2}$ time) flere gange daglig. Forlang fartplaner. Køb billet i god tid. — God rejse!

Uden for den egentlige ferietid er Hotel Madseløkke allerede i sin korte levetid blevet et yndet sted for kongresser m. m. Restauranten kan ved festbanketter dække til 300 gæster. — Pristilbud afgives gerne på special-arrangementer.

Internationalt feriecenter

HOTEL MADSELØKKE

ALLINGE-SANDVIG

Strandvejen 39, Allinge . tlf. Allinge 677*

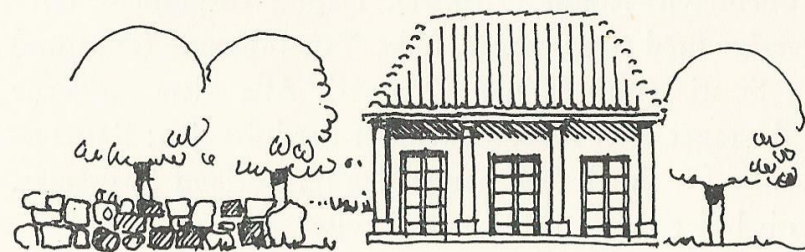

ALLINGE-SANDVIG Flyvende kok på »Madseløkke«

Restaurationsen i Allinge-Sandvigs nye feriecenter skal kunne betjene 400 gæster dagligt



Allinge-Gæster Kjøbt sammen med sin restauratør, Herman Petersen



En aften med de millioner fluekøkkens bygning

En aften med de millioner fluekøkkens bygning skal lade restaurationsen på det internationale feriefællesskab i Madseløkke, der er under bygning i Allinge-Sandvig. Her ses Herman Petersen og en af fabriksarbejderne Mads Petersen i Nera.

Sammen med sin familie har han haft sig i betydelig byggeri og er nu med i det tredje arbejds-fællesskab i området.

Endnu er det bygningstid, der er mest aktivitet. Men snart skal de millioner fluekøkkens bygning stå færdig. Det er en af de mange bygninger, der skal stå færdig i sommer. Det er en af de mange bygninger, der skal stå færdig i sommer. Det er en af de mange bygninger, der skal stå færdig i sommer.

Det er en af de mange bygninger, der skal stå færdig i sommer. Det er en af de mange bygninger, der skal stå færdig i sommer. Det er en af de mange bygninger, der skal stå færdig i sommer.

Madseløkke fra mange

Restauratøren Herman Petersen er 33 år og gift. Han er uddannet kok og har arbejdet i mange restaurationssteder. Han er nu med i det tredje arbejds-fællesskab i området.

Det er en af de mange bygninger, der skal stå færdig i sommer. Det er en af de mange bygninger, der skal stå færdig i sommer. Det er en af de mange bygninger, der skal stå færdig i sommer.



Restauratøren Herman Petersen, der er Allinge-køkkens chef

Det er en by, der skal bygges op. Det er en by, der skal bygges op. Det er en by, der skal bygges op. Det er en by, der skal bygges op.

Det er en by, der skal bygges op. Det er en by, der skal bygges op. Det er en by, der skal bygges op. Det er en by, der skal bygges op.

Det er en by, der skal bygges op. Det er en by, der skal bygges op. Det er en by, der skal bygges op. Det er en by, der skal bygges op.

Det er en by, der skal bygges op. Det er en by, der skal bygges op. Det er en by, der skal bygges op. Det er en by, der skal bygges op.