

2018

Välkommen till natursköna

KRISTDALABYGDEN

LATITUD 57°24'02.4"N

LONGITUD 16°11'51.7"E



VARIETÉ VAGANT PÅ SKÖRDEFESTEN
UTOMHUSBIO I AUGUSTI
UPPLEV NATUR- OCH KULTURLANDSKAPET

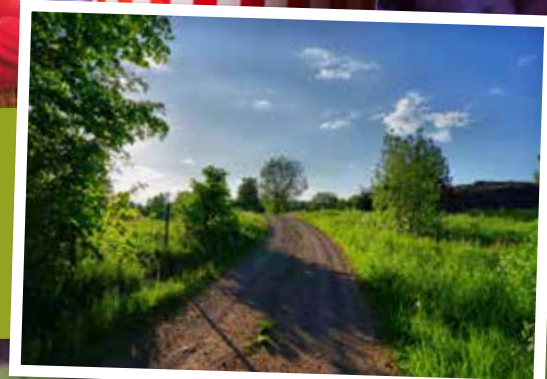

KRISTDALA • BRÅBYGDEN • KROKSHULT • ISHULT



KRISTDALABYGDEN

Kristdala ligger vid en vägknut cirka 25 km väster om Oskarshamn och har anor från 1100-talet men Kristdala kyrksocknen nämns första gången i ett fastighetsbrev från 1353.

Kristdalabygden har ett lantligt, naturskönt läge med vackra ängar och djupa skogar. Här finns god service, ett starkt näringsliv och ett tjugotal aktiva föreningar.

Populära evenemang under året är Kristdala marknad, som lockar tusentals besökare två gånger

om året och Kristdalabygdens skördefest som är ett trevligt evenemang med närproducerade delikatesser och roliga aktiviteter för hela familjen.

I Kristdalabygden finns flera fina sjöar med vackra badplatser. Den unika sjön Hummeln, som skapades av ett meteoritnedslag för 470 miljoner år sedan, är över sextio meter djup och har bra fiskevatten.

Hoppas att du får njuta av en stunds läsning och att du blir inspirerad att uppleva Kristdalabygden och dess natursköna landskap!

Sägkvarns Gärd

KRISTDALABYGDENS
TURISTBROSCHYR

UPPLAGA: 2 500 exemplar.

PRODUKTION: Annsöfie Carlson, Burbus AB
Layout: Design from Sweden

PROJEKTLEDARE: Annicka Gunnarsson, Bardic Design

TEXT: Ida Eriksson, Annicka Gunnarsson & Annsöfie Carlson

SKRIBENTER: Asta Danielsson, Sture Karlsson, Lennart Nilsson, Max Adolfsson, Gunder Holm, Eva Tingström, Stig Karlsson, Märten Aronsson, Tommy Skoog, Ida Eriksson, Sofia Geuze Hollertz, Annicka Gunnarsson & Annsöfie Carlson.

FOTOGRAFER: Annicka Gunnarsson, Claudia Kromminga, Karolin Svensson, Annsöfie Carlson, Dimpker Brothers, Chris & The Goosebumps, The Valley Cats, Mats Arvidsson, Charlotte Lundqvist, Mariana Hugosson, Astrid Lindgrens Värld, Madelene Westberg, Ingemar Karlsson, Murphy's Law, The Southbounds, Kristdala Livs, Oskar Andersson, Variété Vagant, Pia Nilsson Gabriellsson & Fredrik Karlsson.

TACK TILL ALLA SOM BIDRAGIT MED MATERIAL,
KÖPT ANNONSER & INSPIRERAT MED GODA IDÉER!

Välkommen till natursköna KRISTDALABYGDEN



INNEHÅLL

- 4 **EVENEMANG**
- 6 **MAT & CAFÉ**
- 7 **BAD & FISKE**
- 8 **VANDRINGS- & CYKELLEDER**
- 9 **KYRKA & KAPELL**
- 10 **KRISTDALABYGDENS SKÖRDEFEST**
- 11 **MUSEUM**
- 12 **UPPLEVELSERUNDAN**
- 14 **KVARNAR & KULTURBYGGNADER**
- 15 **NATURRESERVAT**
- 16 **BESÖKSMÅL**
- 17 **PÅ GÅNG I BYGDEN**
- 18 **FORNMINNEN & STENRÖSEN**
- 19 **GÅRDAR**
- 20 **STUGOR**
- 22 **BO & NATURCAMPA**
- 23 **JUL & VINTER**
- 24 **SERVICE I KRISTDALA**



QR-KOD (QUICK RESPONSE)

En QR-kod är en streckkod som kan läsas med en smartphone. Du behöver installera en app från App store för iPhone eller Google Play för Android.

EVENEMANG



Äpplets dag i Krokshult

Under förutsättning att det blir frukt så arrangeras Äpplets dag med äppelpaj mm.



Fira midsommar med Dimpker Brothers

Musik, dans runt stängen, marknad med lokala delikatesser, servering, lotterier mm.



Fotbollsskola på Ekskogsvallen

Röda Korset, IF Ariel m. fl. arrangerar fotbollsskola för barn mellan 5-12 år under v. 30.



Marknader i Kristdalabygden

I Kristdalabygden arrangeras ett antal marknader under året. Kristdala sommarmarknad är den största med ca 175 försäljare och höstmarknaden drar ca 100 försäljare. Kristdalabygdens Skördefest och Bråbygdens Julmarknad lockar vardera ett par tusen besökare och växer för varje år.



Spökvandring på motionsspåret

Efter succén förra året arrangerar ungdomsrådet åter igen spökvandring den 2 november. Starten är på Dalkroken. Ta med ficklampa!



Sommaröppet i Ishults Tingshus

Lördag & söndag kl. 13-16 från 1 juli till 6 augusti. Passa på att titta runt i det gamla tingshuset från år 1730 där det skipades rättvisa i över 200 år!



Sommaröppet i Hembygdsgården

Passa på att strosa runt i Hembygdsgården och titta i de gamla byggnaderna, bläddra i gamla fotoalbum, Kristdalaböckerna och tidningsurklipp. Öppet måndagskvällar och torsdagskvällar mellan 9 juli-9 augusti. Måndagskvällar med olika tema. Kaffeservering. Välkommen!



Musik- & fordonsträffar på torget i Kristdala

Sommarens musik- & fordonskvällar startar den 5 juli med det populära rockabillybandet The Valley Cats som efter ett uppehåll äntligen är tillbaka på scenen igen. Näst på tur står rock'n'roll/rockabillybandet The Southbonds från Kalmar som besöker Kristdala den 19 juli. Den 2 augusti diggar vi irländsk folkrock med Murphy's Law från

Oskarshamn. Sist ut, 16 augusti, är Chris and the Goosebumps från Östergötland som lovar en blandning av klassisk Rockabilly och 50-talsrock. Du som har ett veteranfordon är välkommen att delta på fordonsträffen. Rösta på kvällens trevligaste fordon, både ägare och du som röstar får varsitt pris. Kaffeservering med hembakat, grillad korv, lotterier mm. Ta gärna med dig en skön stol eller filt att sitta på!

Juni

6 juni kl. 11:00-14:00 Vandringsledens dag

Vandring med tipsfrågor, kaffeservering med våfflor. Samling vid Krokshultsgården.

7 juni, 12 juni & 14 juni kl. 08:00 Guidning vid Fågelornet i Målsjön

Oskarshamnsbygdens Fågelklubb guidar. Ta gärna med kaffekorg! Kostnad 50 kr/person.

17 juni kl. 16:00 Naturvandring i Krokshult

Start vid vägskalet mitt i byn. Ta gärna med kaffekorg! Kostnad 50 kr/person.

21 juni från kl. 18:00-20:30 Midsommarfest med Dimpker Brothers

Musik & dans, marknad med lokala delikatesser, servering, lotterier mm.

22 juni kl. 11:00 Midsommarafon i Krokshults by

Dans kring midsommarstängen, servering av kaffe och tårter samt korv mm.

Juli

1 juli kl. 14:00-15:00 Barnteater i NTO-lokalen

Oskarshamns Teatersällskap spelar upp barnteatern LasseMajas detektivbyrå.

5 juli från kl. 18:00 Musik- & fordonskväll på torget

The Valley Cats, hoppborg för barnen, korv- & kaffeservering, lotteri mm.

8 juli kl. 16:00 Gudstjänst med lovsång

Gudstjänst i Missionshuset. Servering.

11 juli från kl. 19:30 Musik i sommarkväll

Sigvardssons sjunger i Sandens missionshus.

15 juli kl. 16:00 Allsång med Gulliz & Åke på torget

Insamling till förmån för Katthemmet. Lotteri, försäljning, hoppborg, servering mm.

19 juli från kl. 18:00 Musik- & fordonskväll på torget

The Southbonds, hoppborg för barnen, korv- & kaffeservering, lotteri mm.

20 juli kl. 08:00-16:00 Kristdala marknad

Traditionell marknad med 175 försäljare på Dämmen. Serveringar, lotterier, tivoli mm.

20 juli kl. 20:00-02:00 Marknadsfest på Ekskogsvallen

Musikunderhållning, öltält, servering med fullständiga rättigheter, lotterier mm.

21 juli kl. 17:00 Sångstund med Betel på torget

Sång av Lasse & Ing-Marie Andersson.

22 juli kl. 11:00 Ängens dag i Krokshultsbygden

Gammaldags slätter på Kullängen. Musik, ostkakeservering. Ta gärna med räfsa & lie.

22 juli kl. 13:00 Metartävling

Metartävling för alla åldrar i Fagerhult.

22 juli kl. 16:00 Naturvandring i Krokshult

Start vid vägskalet mitt i byn. Ta gärna med kaffekorg! Kostnad 50 kr/person.

25 juli från kl. 19:30 Musik i sommarkväll

Greger Siljebo spelar fiol och Stefan Winge-fors spelar piano i kyrkan.

29 juli kl. 12:00 Ängens dag i Bråbygden

Slätter på gammaldags vis och hässjning av ängsgräset. En upplevelse utöver det vanliga!

29 juli kl. 13:00-16:00 Internationella kafferepet i Ishult

Kakor från hela världen & ”sju sorters kakor”. Öppet i Fridhems skol- och lantbruksmuseum.

Augusti

2 aug från kl. 18:00 Musik- & fordonskväll på torget

Murphys Law, hoppborg för barnen, korv- & kaffeservering, lotteri mm.

5 aug kl. 16:00 Sångstund med Betel på torget

Kjell och Gunilla Lindstedt sjunger.

7 aug kl. 18:00-20:00 Simborgarkväll i Råsvik

Ta simborgarmärket och gör vattenprov i Råsvik.

8 aug från kl. 19:30 Musik i sommarkväll

Karin Skoogsjunger och Runa Lidén-Karlsson spelar piano i kyrkan.

10-11 aug Utomhusbio

Tre olika filmer visas för att locka bred publik. Hoppborg, kiosk med popcorn mm!

12 aug kl. 16:00 Sångstund med Betel på torget

Mari och Andreas Wirsén sjunger.

16 aug från kl. 18:00 Musik & fordonskväll på torget

Chris and the Goosebumps, hoppborg för barnen, korv- & kaffeservering, lotteri mm.

26 aug kl. 13:00-16:00 Gammaldags marknad i Ishult

Hantverk och närodlat. Öppet hus i Fridhems skol- och lantbruksmuseum. Servering mm.

26 aug kl. 16:00 Naturvandring i Krokshult

Start vid vägskalet mitt i byn. Ta gärna med kaffekorg! Kostnad 50 kr/person

September

1 sep från kl. 14:00 Mopedrally i Mellingerum

Mopedrallyt kör ca 3 mil i Kristdalabygden. Prisutdelning & korvgrillning vid målgång.

8 sep kl. 09:00-14:00

Skog & Miljödag i Krokshult
Årets mässa arrangeras i vackra Krokshult. Skogsslinga med aktiviteter & utställningar.

16 sep kl. 13:00-15:30 Byvandring på Högalund/Högalid

Ta gärna med kaffekorg!

22 sep kl. 10:00-15:00

Kristdalabygdens Skördefest
Skördefest med lokala delikatesser och hantverk samt roliga aktiviteter. Se sida 10!

23 sep kl. 16:00 Naturvandring i Krokshult

Start vid vägskalet mitt i byn. Ta gärna med kaffekorg! Kostnad 50 kr/person

30 sep kl. 15:00 Äpplets dag i Krokshult

Under förutsättning att det blir frukt så arrangeras Äpplets dag med äppelpaj mm.

Oktober

14 okt kl. 17:00

Film & bildkväll i Krokshultsgården
Film från byvandringen i Krokshult 2015 samt bilder från bygden. Kaffeservering.

27 okt kl. 09:00-15:00

Kristdala höstmarknad
Traditionell marknad med ca 80 försäljare på Dämmen. Servering, lotterier mm.

November

2 nov kl. 18:00

Spökvandring på motionsspåret
Ungdomsrådet arrangerar spökvandring med start på Dalkroken.

24 nov kl. 12:00-17:00

Julmarknad i Bråbygden
Doft & smak av gammaldags jul! Se sida 23!

25 nov kl. 15:00

Brasafon i Hembygdsgården
Föredrag & kaffeservering i brasans sken.

December

1 dec kl. 13:00-17:00

Julstämning på torget i Kristdala
Liten julmarknad med hantverk & lokala delikatesser. Julmusik, lotteri, tomte mm.

13 dec kl. 19:00

Kristdala Lucia
Traditionellt luciafirande i kyrkan med luciatåbå och kröning av årets lucia.

21 dec kl. 18:00

Midvinterfest
Samling vid ”Kroas” lagårdsplan klockan 18:00. Fackeltåg till Krokshultsgården.

**DU HITTAR FLER EVENT PÅ
KRISTDALA.SE/EVENEMANG**

MAT & CAFÉ

1 Kaffehuset

Kaffehuset är ett café med kaffe och kakor som kan avnjutas i en mysig och varm miljö. Vid vackert väder kan du sitta ute i trädgården. Här finns många sittplatser i trädgården på såväl stolar som bänkar. I caféet finns även butiken Reformhälsa med hälsokost.

Adress: Storgatan 48, 570 91 Kristdala.
Kontakt: Loulou 0491-700 37

1 Bråbo Café

Bråbo Café är beläget mitt i det natursköna kulturlandskapet Bråbygden. Stanna till på en fika i en härlig miljö. Gott och gärna lokalproducerat: ostkaka från Skurö gårdsbutik i Figeholm med pangsynt från Lindhags Delikatesser i Ishult, bröd från Gesällbageriet i Figeholm, räksmörgåsar, sill- och äggsmörgåsar mm. Passa också på att köpa lokalproducerad honung, äppelcider eller enbärdricka.

Adress: Bråbo Vägby, 570 91 Kristdala
Kontakt: Mats & Gudrun 070-304 18 37

13 Butik & Café Rosenmark

I Sulegång hittar du lantliga Butik & Café Rosenmark som under sommaren erbjuder lokala och närproducerade varor såsom honung, äppelmust från Bråbygden och lite annat smätt och gott i butiken. Sommarcaféet serverar gott kaffe och hembakat. Passa på att njuta av vackra byn Sulegång och varför inte boka en kurs i tovning eller ystning.

Adress: Sulegång, 572 96 Fårbo
Kontakt: Anne, 070-978 86 76
www.sulegang.se

1 Kristdala Livs Nära dej

På Kristdala Livs Nära dej kan du ta en fika med nybakat fikabröd, mackor, kaffe, te & dricka. Här serveras även bakeoffpizza från pizzeria Italia och kulglass i våffla eller bägre från GB. Du kan även handla lokalproducerade varor som ägg och honung från bygden samt äppeldrycker från Bråbygden och Lindhags Delikatesser. Under säsong erbjuder vi öländska grönsaker. Välkommen!

Adress: Vallgatan 2, 570 91 Kristdala
Kontakt: 0491-702 35

16 Lindhags Delikatesser

Lindhags Delikatesser är ett familjeföretag som bedriver mathantverk i småskalig anda där råvarorna kommer från närbelägna och egna odlingar. I butiken hittar du deras egna produkter samt pasta från Italien som passar perfekt till Lindhags Pomarola. Butiken har öppet under sommaren. Då serveras även kaffe och våffla med butikens egna pangsynt!

Adress: Fridhems gamla skola, 570 91 Kristdala
Kontakt: Julia 070-231 61 40
www.lindhag.com

BAD & FISKE

2 Bråhultesjön

Bråhultesjön är en natursköna badplats belägen mellan Kristdala och Bråbygden. Till sjön går det att åka bil, cykla eller gå. Beskåda en vacker vy över sjön och naturen med dess rika djurliv. Ta med fikakorgen och sitt under pergolan med bord och bänkar eller tänd en brasa och grill vid sjöns grillplats. Här finns bryggor och omklädningshytter för den som är badsugen.

Vägbeskrivning: Saxtorp ca 5 km från Bråbo på vägen mot Kristdala.
GPS: 57°21'11.6"N 16°10'31.1"E

15 Issjön

En fin sommardag är det perfekt att besöka sjön vid Ishult. Här finns det både en grässtrand och en fin sandstrand. Ta med fikakorgen och solstolen och njut av den härliga omgivningen. Glöm inte att ta med något gott att grilla och tänd en brasa vid sjöns grillplats. För den som vill ta ett dopp i sjön så finns det en brygga att hoppa ifrån. Det finns även omklädningsrum och utedass.

Vägbeskrivning: Badplatsen ligger mitt i Ishult.
GPS: 57°28'36.1"N 16°16'31.6"E

1 Råsvik, Hummeln

Vid sjön Hummeln ligger den handikappanpassade badplatsen Råsvik som är ett utmärkt ställe att vistas vid en fin sommardag. Ta med picknickkorgen och njut av solens strålar på en stor gräsbeklädd mark eller nere vid sjöns sandstrand. Ta ett dopp från badplatsens brygga med hopptorn, gunga i den nya kompisgungan eller tänd en brasa och grilla vid sjöns fina grillplats. För den som behöver finns en handikapp ramp ner i vattnet. Här finns stora omklädningsrum för dam och herr, samt utedass. Det finns också ett handikappanpassat omklädningsrum med utedass.

Vägbeskrivning: Ca 5 km från Kristdala på Oskarshamnsvägen, följ skyltning.
GPS: 57°22'22.4"N 16°14'07.4"E



FISKA I SJÖN HUMMELN

Den unika sjön Hummeln har fint fiskevatten. Har du ingen egen båt så kan du hyra en så att du kan ge dig ut på sjön och fiska. Fiskekort krävs i Hummelns fiskevårdsområde.
Se kontakt på sista sidan

Boka, upplev och inspireras på oskarshamn.com

@attraktivaoskarshamn

OSKARS HAMN

Kristdala
BYGG MÅLERI
Tel. 0491-701 20 - Mobil. 070-673 28 38

Spara pengar med
ROT-AVDRAGET!

MAGNUSSENS
SKOG & SERVICE AB
Personaluthyrning-Entreprenad-Verkstad
Tel. 070-617 00 78

VANDRINGS- & CYKELLEDER

3 Bråbygden

Alla Bråbygdens vandringsleder bjuder på en vacker utsikt över hagar, slätterängar, åkerlyckor och gårdsgårdar. Vandringslederna utgår från Bråbos Naturcenter. Det finns fika-bord utställda på olika platser längs vandringslederna. Den lilla vandringsleden är ca 1,5 km lång, den stora vandringsleden är ca 4,5 km lång och vandringsleden runt våtmarken är ca 8 km lång. Karta finns att köpa på Bråbos Café.

Vägbeskrivning: Bråbo Naturcenter, Bråbo
GPS: 57°20'34.4"N 16°09'50.9"E
Kontakt: www.brabygden.se

18 Krokshultsbygden

Upplev det vackra och varierande landskapet längs den 18 km långa vandringsleden i Krokshult. Vandringsleden är uppdelad i tre etapper och går genom flera små byar. Längs leden går det att beskåda vackra slätterängar, beteshagar och odlingsmarker samt gravfält från bronsåldern. Under vandringen kan man även se stenrös, tjärdalar och torpargrunder. Ta gärna tillfället i akt och gå den fina vandringsleden.

Vägbeskrivning: Kör genom Krokshult och följ skyltar till parkeringen.
GPS: Parkering 57°22'44.8"N 16°04'51.1"E
Kontakt: www.krokshult.se

47 Ostkustleden

Ostkustleden bjuder på allt från lundområden till karga och artfattiga skärgårdsmiljöer. Den 16 mil långa vandringsleden runt Oskarshamns kommun är uppdelad i 8 etapper. Varje etapp är ca 2 mil lång och vid varje etappmål finns övernattingsstugor som är öppna året runt. Etapp 1-3 slingrar sig i Kristdalabygden, från Nynäs vid Humlenäs till Lönhult vid kommungränsen mot Hultsfred.

Vägbeskrivning: Humlenäs, ca 10 km söder om Kristdala
GPS: Humlenäs parkering 57°21'39.9"N 16°15'58.4"E
Kontakt: Turistbyrån 0491-77072

11 Röstorps vandringsstig

Har du ett allmänt naturintresse så är Röstorp värd ett besök. Den gamla byn omnämns redan på 1500-talet och är en fantastisk sevärdhet. Här finns många mysiga röda hus med vita knutar och här ligger även Målsjön som under lång tid varit känd som en fin fågellokal. Om du verkligen vill uppleva Röstorp så finns här en fin vandringsstig och bland sevärdheterna finns en gammal ängslada från 1834 som nu är restaurerad och en väl bevarad linbastu.

Vägbeskrivning: Kör mot Ishult och sväng höger mot Röstorp.
GPS: 57°25'17.7"N 16°14'09.2"E

45 Träthults Natur & Kultur

Träthults Natur & Kultur är 1,5 km lång led markerad med blåvita stolpar. Längs leden finns det informationsskyltar och även möjlighet att grilla. Den som inte vill vandra på egen hand kan boka guidning genom området. Beskåda beteshagar, ängar, åkrar, bevarade kulturmiljöer samt den rika blomsterprakten. Det finns även en bibehållen gårdsdel med hus, ladugård och inventarier för de som är intresserad av hur man levde under 1800-talet. Logi kan också ordnas per dygn eller vecka.

Vägbeskrivning: Kör mot Krokshult och sväng vänster mot Höckhult.
Efter någon kilometer kommer du till Träthult.
GPS: 57°22'42.3"N 16°06'25.4"E
Kontakt: Stig Karlsson, 0491-720 64

1 Sverigeleden

Upplev Kristdalabygden på cykel genom att ta en tur på Sverigeleden. 1984-1988 anlades Sverigeleden och det är cykelturistledernas flaggskepp med totalt 9 500 km cykelled. Genom öppna kulturbygder med lämningar från den svenska historien går den omtalade Sverigeleden som bjuder på ett omväxlande och vackert landskap. I Kristdalabygden finns tre sträckningar i varierande längder. All information om Sverigeleden finner du i ledens tre kartfoldrar som går att beställa.

www.svenska-cykelsallskapet.se

5 TIPS FÖR BARNEN

Hembygdsparken
Lekpark, gräsplan & gamla stenrösen att utforska

Målsjön
Räkna trollen längs vägen & spana på fåglar med kikare

Astrid Lindgrens Värld
Besök Pippi fyra mil bort i Vimmerby

Bråbo Naturcenter
Lekplats, hönshus och bigård. Ta en fika på caféet!

Dämmen
Spontanidrottsplats med möjlighet till boule, skate, cykling, bollsport, isbana och pulkabacke



Malghult

KYRKA & KAPELL

1 Stensö kapell

På den södra kyrkogården i Kristdala ligger Stensö kapell. Kapellet uppfördes 1957 efter ritningar av Evert Milles. Det är ett tidstypiskt begravningskapell med vitmålad slätputsade väggar. Kapellet används under perioder på sommaren som lokal för huvudgudstjänst i Kristdala. Öppetider: Vid gudstjänster och enligt överenskommelse.

Vägbeskrivning: Kristdala, söder om kyrkan.
GPS: 57°23'51.4"N 16°11'57.3"E
Kontakt: Döderhults församling
0491-701 65 eller 0491-701 68

16 Fridhems kapell

En prost i Tuna förstod att det var lång väg till kyrkan för dem som bodde i den södra delen av socknen och därför uppfördes ett kapell. 1863 kunde Fridhems kapell invigas till glädje för många. Det har skänkts många gåvor till kapellet under årens lopp, bland annat en liten klocka som skänktes av en sjökaptan. Det är inga gudstjänster i Fridhems kapell numera, men varje sommar är det "Musik i sommarkväll" som är uppskattat och välbesökt. 2013 firades 150-årsjubileum av kapellet och lagom till jubileet blev kapellet ommålat och står där nu i sin enkelhet och lyser. Öppetider: Vid gudstjänster och enligt överenskommelse.

Vägbeskrivning: Fridhem, Ishult.
GPS: 57°23'49.6"N 16°12'15.4"E
Kontakt: Eva Tingström, 0491-44 00 04

1 Kristdala kyrka

Kristdalas gamla kyrka finns omnämnd år 1358. Det var en träkyrka som låg på den nuvarande södra kyrkogården. Den nutida kyrkan togs i bruk 1792 och invigdes 1799 av biskop Jakob Lindblom. Från den gamla träkyrkan kommer de två vapensköldarna med avbildade svinhuvud. Sköldarna är från 1300-talet och de tillhörde Lyder och Henrik Svinakula, far och son. Vid auktionen av inventarierna från den gamla träkyrkan såldes den medeltida dopfunten i sten till Pehr Meurling. Dopskålen lades som botten i prästgårdens brunn och sockeln på vilken den stod fick tjänstgöra som ställning för en solvisare. Dopfunten återfördes till kyrkan år 1851 av prosten Carl Meurling. 1962 tillverkade Bertil Berggren en tillhörande dopskål i silver. En av kyrkans dyrbaraste skatter är den mässhake som skänktes till kyrkan av makarna Tranheim på Hägerums gård år 1700. Öppetider: måndag-fredag 07:00-16:00, vid gudstjänster och enligt överenskommelse.

Vägbeskrivning: Kristdala centrum.
GPS: 57°24'00.3"N 16°12'04.0"E
Kontakt: Döderhults församling
0491-701 65 eller 0491-701 68

Kristdala kyrka

NILZÉNS ÅKERI AB

— Kristdala —

"Vi är specialiserade på skogstransporter"

Nilzéns Åkeri AB | Tel: 0491-704 00 | Fax: 0491-707 78 | E-post: anders@nilzenakeri.se

KRISTDALABYGDENS Skördefest

22
September

För åttonde året i rad blir det skördefest på torget där våra försäljare och utställare erbjuder lokala och närproducerat mathantverk, genuint hantverk och konsthantverk.

Som vanligt så finns det något för alla åldrar och på vårt gedigna program står bland annat en familjeföreställning med Varieté Vagant, musikunderhållning och roliga aktiviteter för barn såsom traktorrace, ponnyridning, hoppborg, ansiktsmålning och mycket mer!



Ett axplock av försäljare:

- Botanika Krokshult
- Gunilla Jerpenius Hantverk
- Honungslust
- Koalyckans Glass
- Kristdala Biodlarförening
- Oscarshamn Trädgårdsförening
- Kristdala Rödakorskrets
- Skogens Honung
- Skälshults Gärd
- Vardagliga ting
- Sippetorp Gärd
- Annas stickor
- Kristdalalimpan
- Katthemmet
- Kristdala Vävstuga
- Bäckströms Frukt & Grönt

TIPS!

Boka rum på Adels Hotell, Hotell Badholmen eller Hotell Corallen i Oskarshamn och stötta Kristdala samhällsförening som får provision om du uppger koden "Kristdalabygden2018".



MUSEUM

16 Fridhems skol- & lantbruksmuseum

Fridhems skolmuseum ligger beläget i Ishult. Museet är inrett i ett hus från 1864 med välbevarade inventarier från början av 1900-talet. Museet visar en äkta antik skolmiljö där mycket finns bevarat från den tid då skolan i Fridhem var aktiv. Här finns en orgel, kateder, skolbänkar, svarta tavlan, kulramar, hyvelbänk och en unik samling snickeriverktyg. Dessutom finns här en stor mångfald av gamla skolplancher, kartor och skolkort.

Vägbeskrivning: Kör mot Ishult och sväng vänster mot Hjorted. Kör genom Ishult och följ skyltar.
GPS: 57°28'58.5"N 16°16'13.0"E
Ingrid Thornberg, 0491-44 01 00 073-835 33 02

14 Ishults Tingshus

Det skipades rättvisa i Ishult tingshus under 205 år. År 1730 hölls det första tinget i Ishult. De som dömdes till döden avrättades vid galg-backen i Krokstorp några kilometer ifrån tingshuset. Den sista gången domare och nämnd samlades i Ishults tingshus var 1935. Tingshuset och arresten är numera sevärda byggnadsminnen och ett museum vittnar om de livsvillkor som gällde förr. Tingshuset ägs och vårdas av Tunaläns Hembygdsförbund som består av de fyra hembygdsföreningarna i Kristdala, Tuna, Misterhult och Figeholm.

Vägbeskrivning: Tingshuset ligger längs vägen mellan Ishult och Krokstorp.
GPS: 57°28'04.8"N 16°17'48.9"E
Rein Vesterblom, 0491-44 00 34

1 Hembygdsgård

Kristdala Hembygdsgård utgörs av åtta byggnader. Här går det beskåda möbler, textilier och redskap från lantushålllets tid. Det finns en gammal lanthandel, ett skråreri samt skomakeri och föremål från den tidiga industrin. På logen visas äldre lantbruksredskap upp. Det finns även specialutställningar som "Våra skolminnen". Kristdala Hembygdsförening vill öka kunskapen om bygden, dess natur och historia genom t ex årliga byvandringar.

Öppettider: måndagar och torsdagar vecka 28-32, kl. 18:00-21:00. Guide och kaffeservering!

Vägbeskrivning: Krihemsgatan 22
GPS: 57°23'49.6"N 16°12'15.4"E
Sven-Åke Johansson, 0491-705 98 kristdala.hbf@telia.com

41 Lättstugan

1834 gifter sig Karl-Magnus Lätt och Britta Stina Larsdotter. De flyttar in i Ljungby, som är det rätta namnet för Lättstugan. Mor och en av dottrarna kallades för kloka gummor och de kunde "hela" många krämpor. 1984 påbörjades renoveringen av Lättstugan i Tuna Hembygdsförenings regi. Idag är stugan i det skick som den en gång var när de kloka gummorna härskade där, med tidsenliga möbler, husgeråd och en del av deras hjälpmedel finns att beskåda.

Vägbeskrivning: Kör mot Ishult och sväng vänster mot Hjorted. Kör genom byn och sväng vänster mot Tuna. Stugan ligger bredvid fotbollsplanen Ljungvallen.
GPS: 57°29'14.4"N 16°15'49.2"E
Ingrid Thornberg, 0491-44 01 00 073-835 33 02

45 Träthults Gårdsmuseum

Gårdsmuseet vid Träthults Natur & Kulturlad består av byggnader som efter en renovering har kvar sitt gamla ursprung. Ladugården byggdes 1870 och är likadan nu som då med de gamla redskapen. Här finns ett sädesmagasin med en samling husällsaker, snickeriverktyg och leksaker. På övre plan finns en utställning om linberedning och ullberedning. Här finns även gärdesgårdar, brunnar, hamlade träd och slätterängar. Ett besök här det bästa sättet att själv se hur man levde förr samt få höra historierna om gårdens folk under 150 år.

Vägbeskrivning: Kör mot Krokshult och sväng av mot Höckhult. Efter någon kilometer är du i Träthult.
GPS: 57°22'42.3"N 16°06'25.4"E
Stig Karlsson, 0491-720 64

KAFFEREP

Missa inte årets internationella kafferep vid Fridhems skol- och lantbruksmuseum den 29 juli. Massor med goda kakor!



Ishults Tingshus



Oskarshamns kommun gör det goda livet möjligt för kommunens invånare och besökare

www.oskarshamn.se



Välkommen till

COOP

Kristdala

Öppet alla dagar 9-20
010 74 73 270



KRISTDALABYGDENS UPPLEVELSERUNDA

KRISTDALABYGDENS UPPLEVELSERUNDA ÄR EN TURISTVÄG SOM SLINGRAR SIG GENOM DEN VACKRA SMÅLÄNDSKA SKOGEN, LÄNGS SJÖAR OCH PÅ VÄGAR KANTADE MED FINA GÄRDESGÅRDAR.

UPPLEVELSERUNDAN ÄR 70 KM LÅNG MEN KÖR DU NÅGRA AVSTICKARE SÅ BLIR JU STRÄCKAN LITE LÄNGRE. LÄNGS UPPLEVELSERUNDAN FINNS ÖVER TRETTIOFEM BESÖKSMÅL, BOENDE SAMT MATSTÄLLE OCH CAFÉER. UPPLEVELSERUNDAN GÅR PÅ SÅVÄL ASFALTS- SOM GRUSVÄG OCH PASSAR BRA FÖR SÅVÄL BILEN OCH HUSBILEN SOM MOTORCYKELN ELLER CYKELN.



KRISTDALABYGDEN

#KRISTDALABYGDEN

@KRISTDALABYGDEN

- Upplevelser
- Boende

Upplevelserundan

Ostkustleden



Ängslada



Lönhults kvarn

KVARNAR & KULTUR-BYGGNADER

**DU HITTAR FLER PÅ
KRISTDALA.SE/TURISM**

46 Dörtorpets spånhyvel

Dörtorpets spånhyvel ligger belägen ca 7 km utanför Kristdala och har under de senaste åren restaurerats av Kristdala Hembygdsförening och fått både ett nytt hjul och nytt tak.

Vägbeskrivning: Ligger ca 7 km utanför Kristdala på norra sidan om vägen till Oskarshamn.
GPS: Parkering 57°21'11.4"N 16°14'25.2"E

34 Humlefors kvarn

Humlefors kvarn och såg ligger belägen vid Färagsjöstrand i utloppet från Hummeln i Malghult skog. Kvarnen var i bruk till 1958. Sågen var i bruk till 1947. Humlefors kvarn är den äldsta kvarnen. Stensättning, hus och fruktträd finns fortfarande att beskåda. Den nya kvarnen byggdes 1903.

Vägbeskrivning: Kör mot Oskarshamn och sväng vänster mot Humlenäs.
GPS: 57°22'42.8"N 16°16'52.2"E

40 Möllekulla kvarn

Möllekulla kvarn ligger norr om Kristdala, i Möllekulla by. Möllekulla kvarn restaurerades i början av 1980-talet av Kristdala Hembygdsförening som vårdar den än idag. Det finns möjlighet att besöka kvarnen och se hur en bykvarn såg ut på mitten av 1800-talet.

Vägbeskrivning: Kvarnen ligger mitt i Möllekulla by ca 1,2 km från stora vägen.
GPS: 57°27'04.8"N 16°14'34.3"E

29 Lönhults kvarn

Lönhults kvarn uppfördes på 1800-talet och var i bruk in på 1950-talet. Kvarnen användes till att mala säd och var gemensam för byarna Lönhult, Fagerhult, Höckhult och Östrahult. Kvarnen ligger intill Illån ca 2 km från Lönhult och har liksom många andra kvarnar bara fundamentet dvs. stensättningen kvar. I närheten finns en källa som man kan dricka vatten ur.

Vägbeskrivning: Från parkeringen följer du Ostkustledens skyltar till Illån. Det är någon km att gå från parkeringen.
GPS: Parkering 57°26'09.5"N 16°08'16.7"E

27 Bjälebo vattensåg

Bjälebo vattensåg har anor tillbaka till 1600-talets slut. Sågning av timmer med kraft från vattenhjulet utfördes årligen från 1920 till mitten av 1950-talet. Vattensågen har renoverats och huset har fått ett nytt sticktak, en ny vattenränna samt ett nytt vattenhjul. År 2007 var upprustningen färdig och det blev en högtidlig invigning. Landshövdingen var på plats för att bevittna när timmer provsågades på den restaurerade stocksågen.

Vägbeskrivning: Kör mot Korsvägen genom Bjälebo så ligger vattensågen på höger sida precis vid vägen.
GPS: 57°19'51.2"N 16°08'38.0"E

1 Ängslador

Ängsladorna hörde till slätterängarna och det fanns flera på varje gård. De var timrade av rundtimmer, men virket var inte så noga utvalt som gårdshusens. Fönster saknades och ladorna var luftiga för höets skull. Vägen var inte åkbar på sommaren, därför kördes höet hem vintertid på kälkar. När slätterängarnas tid var förbi hände det ofta att de ladorna förföll. Somliga har dock plättak och finns fortfarande kvar. De flesta ängslador har blivit avställningsplats för diverse äldre maskiner och redskap. Många lador såldes för att bli bränsle under och efter kriget. I byn Krokshult finns ett flertal bevarade och en ängslada finns även i Kristdala Hembygdsgränd.

Vägbeskrivning: Kristdala samhälle vid korsningen Oskarshamnsvägen och Krihemsgatan.
GPS: 57°23'49.6"N 16°12'15.4"E

9 Hägerums kvarn

Hägerums kvarn ligger mellan Kristdala och Ishult i Virån. Den uppfördes 1855 men har anor sedan 1500-talet. Det gamla kvarnmaskineriet finns fortfarande kvar inne i byggnaden. Tillflödet kom från tre större sjöar, så det var gott om vatten. Strax nedanför kvarnen ligger en kraftstation som uppfördes år 2006. Det finns möjlighet att boka tid för att se både kvarnen och kraftstationen.

Vägbeskrivning: Hägerum ligger ca 5 km från Kristdala på Västerviksvägen.
GPS: 57°25'00.8"N 16°13'30.4"E
Kontakt: Rolf 070-177 40 57 / Gunder 070-395 88 18

Ängens dag arrangeras både i Bråbygden och Krokshultsbygden.



NATURRESERVAT

5 Humlenäs

Humlenäs gård ligger på södra sidan av den omtalade sjön Hummeln. Här finns välskötta betesmarker med en stor mångfald av örter och gräs. Andra typiska inslag för området är hamlade träd, trädgårdsgårdar och slingrande grusvägar. Humlenäs är skyddat som naturreservat och ligger på cykelavstånd från Kristdala. Inom reservatet finns kortare stigar som är tydligt markerade och genom markerna löper även Ostkustleden.

Vägbeskrivning: Kör mot Oskarshamn och när du passerat Sanden så svänger du vänster mot Humlenäs.
GPS: 57°21'39.9"N 16°15'58.4"E

18 Krokshult

I Krokshult by finns ett av Smålands mest välbevarade odlingslandskap. Trakten ser likadan ut som den gjort under hundratals år. Här finns många små åkrar, välskötta ängar och hagmarker som omgärdas av välhållna trädgårdsgårdar. Krokshult ligger lättillgängligt utefter vägen mellan Kristdala och Mörunda. Här finns en vandringsled, Krokshultsleden, som är 18 km lång och uppdelad i tre etapper. Det finns en särskild iordningsställd parkeringsplats om du kommer med bil. Information om naturreservatet finns på särskilda informationstavlor.

Vägbeskrivning: Kör genom Krokshult och följ skyltar till parkeringen.
GPS: Parkeringen 57°22'44.8"N 16°04'51.1"E

42 Ängsmossen

Ängsmossen är ett Natura 2000-område och namnet på ett 68 hektar stort område med sammanhängande våtmarker. Det består av en blandning av helt öppna kärr, tallbevuxna mossar och små fastmarks-holmar med enstaka träd på. Här trivs många olika arter av fåglar och växtligheten är typisk för lite blötare marker. Mossen är avsatt som reservat och här finns informationsskyltar om man vill lära sig mer om detta speciella stycke natur.

Vägbeskrivning: Ängsmossen ligger ca 6 km nordost om Ishult.
GPS: 57°29'44.5"N 16°19'36.6"E

44 Ishult

Ishults naturreservat består av ett stort sammanhängande område med en trevlig blandning av olika slags natur. Här kan man både uppleva orörda skogar och stora våtmarker. Dessutom ligger sjön Hundeln mitt i naturreservatet. Har man riktig tur kan man få se den färgglada skalbaggen alpraktborre. Ishults naturreservat ligger inom cykelavstånd från Kristdala. Vid reservatet finns parkeringsplats.

Vägbeskrivning: Naturreservatet ligger bakom Sjöviks bygdegård i Ishult.
GPS: Parkering 57°28'26.1"N 16°16'10.7"E

33 Malghult

Naturen i Malghults naturreservat består främst av gamla lövskogar. Skogarna är skyddade som naturreservat och ligger på cykelavstånd, cirka 2 km från Kristdala. I reservatet finns flera stigar som är tydligt markerade. Här finns fyra urskiljbara skogstyper: alsumpskog, hedekskog, blåbärsgrenskog och blandlövskog. Försök att urskilja de fyra skogstyperna på ditt besök här.

Vägbeskrivning: Malghult utanför Kristdala.
GPS: 57°23'46.6"N 16°14'15.6"E



BRÅBYGDENS INTRESSEFÖRENING



Vattensågen. Själva byggnaden är från början av 1900-talet medan det gamla vattenhjulet restaurerades 1944 och återinvigdes 2006.

Bråhultesjön. Ta gärna en tur till Bråhultesjön och ta ett bad eller sitt ner i pergolan för en fikastund!



Bjälebo våtmark. Ta en promenad runt våtmarken och upplev det rikliga fågellivet!

070-304 18 37 / 070-281 65 46
E-post: hej@brabygden.se
Webb: www.brabygden.se

BESÖKSMÅL

PÅ GÅNG I BYGDEN

Malghult



KRISTDALABYGDEN



#KRISTDALABYGDEN



@KRISTDALABYGDEN

25 Applekulla våtmark

Applekulla våtmark är ett vackert område på 6 hektar. Det är lätt att se allt fågelliv från den fina grusvägen i Applekulla. Våtmarken är och var hållbar till kvarnen i Brånäs som ligger i ena änden av våtmarken. Här finns alla de fågelarter som är typiska för Bråbygden och våtmarkerna i bygden såsom häger, svarthakedopping, doppingar, vadare, rovfåglar och olika småfåglar. Ta gärna cykeln och åk runt området på små vägar, därifrån går det se och gå in till våtmarken även från Humleyd och Brånäs. Vägbeskrivning: Kör till Bråbygden och följ skyltar mot Applekulla.

GPS: 57°19'52.1"N 16°10'31.6"E
Kontakt: Tommy Skoog, 073-077 10 01

6 Hummeln

Sjön Hummeln är unik i dess slag då den bildades för 470 miljoner år sedan genom ett meteoritnedslag och är upptagen som en av de 600 sjöar i världen som bör bevaras för forskning. Sjön är geologiskt intressant på grund av berggrundens sammansättning. I Hummeln finns även relikter från den tid då sjön stod i förbindelse med Östersjön. Vid sjön, ca 5 km från Kristdala ligger den härliga badplatsen Råsvik. Du tar dig hit med bil eller cykel. För dig som vill fiska eller paddla rekommenderar vi att följa grusvägen från Malghult ner till Kalkviken. Här finns en mysig grillplats, fikabord och parkering. För att få fiska i sjön så krävs fiskekort och det köper du av Hummelns Fiskevårdsområde. Här finns en iläggingsplats där du smidigt lägger i din båt eller kanot. Har du ingen egen båt så kan du hyra en.

Vägbeskrivning: Sjön ligger ca 3 km från Kristdala och nås på flera ställen.
GPS: Råsvik 57°22'22.4"N 16°14'07.4"E, Kalkviken 57°23'29.6"N 16°13'56.0"E
Kontakt: www.hummeln.se

39 Galgbacken, Krokstorp

Galgbacken i Krokstorp är belägen bredvid Furulids festplats. Där är idag en grusgrop och kanske att det har grävts upp ett och annat ben från svunnen tid. Misterhults Hembygdsförening har med en inhuggen inskription på en stor sten markerat var platsen är. Sista avrättningen skedde år 1829 och historiens vingslag ger sig till känna vid denna plats. Det händer fortfarande märkliga saker här. Hästar som faller i sken utan någon förklaring, bromsar som slutar fungera på cyklar eller att någon går vid ens sida. Med lite fantasi så kan man se avrättningarna framför sig.

Vägbeskrivning: Kör mot Krokstorp och strax efter Furulids festplats finns en parkering på höger sida av vägen. Stenen är på vänster sida när du kommer från Ishult.
GPS: Parkering 57°27'02.5"N 16°20'29.7"E, stenen 57°27'02.5"N 16°20'29.7"E

3 Bråbo Naturcenter

Upptäck ett unikt landskap i Bråbo Naturcenter som ligger i Bråbos gamla skola. Här visas en vacker natur upp med träd från skogen, brynen och hagmarkerna i bygden. På naturcentrets loft går det möta människor, djur och växter från det gamla odlingslandskapet. Utomhus finns en trädgård med en lång rad nytto- och prydnadsväxter samt ett flertal vackra blommor och örter. Vid naturcentret finns även ett höns hus där höns och tuppar vandrar fritt samt en bigård. Ta en vandring på bygdens naturstigar. Stigarna går genom Bråbygdens kulturlandskap med små åkerlappar, slätterängar och beteshagar, allt inramat av vackra gårdesgårdar.

Vägbeskrivning: Kör till Bråbo Naturcenter som ligger vid Bråbo gamla skola.
GPS: 57°20'34.4"N 16°09'50.9"E
Kontakt: www.brabygden.se

10 Målsjöns fågeltorn

Målsjön har under lång tid varit känd som en fin fågelokal, till vilken fågelskådare och ornitologer gärna återvänt. Vid sjön finns två fågeltorn. Här finns också en vandringstig och en gammal ängslada från 1834 som nu är restaurerad och en väl bevarad linbastu. Vid Målsjön häckar massivs med olika fågelarter. Sötvattensstrandängarna vid Målsjön är unika och har ett högt bevarandevärde enligt Länsstyrelsen i Kalmar län. Ta med fikakorgen och njut av Målsjöns rika fågelliv en vacker vår- eller sommarmorgon.

Vägbeskrivning: Kör till Röstorp by och följ skyltning.
GPS: 57°25'17.7"N 16°14'09.2"E
Kontakt: Oskarshamns Fågelklubb, Jan Brenander, 070-326 58 09

1 Prästgårdsparken

Prästgårdsparken är belägen vid nuvarande Bråbovägen mitt emot den gamla prästgården. Parken utgörs av en stenig kulle tätt bevuxen med lindar och ekar. Av denna kulle skapade Carl Meurling en vacker och trevlig park och en stenkälla anlades år 1832. Vägar och stensbord tillkom sedan i etapper. Carl Meurling kallade parken Lunden Hebron och Sans souci. Sans souci betyder utan bekymmer och Meurling sågs ofta sittandes i parken och läste.

Vägbeskrivning: Följ skyltning på Bråbovägen.
GPS: 57°23'54.8"N 16°11'27.9"E

24 Bjälebo våtmark

Om du vill uppleva ett rikt fågelliv så ska du åka till Bjälebo våtmark, en populär flyttfågelplats där många fåglar stannar på sin resa. Svarthakedopping, sothöns och skrattnåsar är exempel på fåglar du kan få se.

Vägbeskrivning: Kör till Bråbo Naturcenter och parkera där. Följ vandringsledens skyltar.
GPS: Parkering 57°20'34.4"N 16°09'50.9"E
Kontakt: Märten Aronsson, 073-429 76 29

Full fart framåt i Kristdalabygden

Den 10-11 augusti myser vi till bio under bar himmel i Kristdala. Det är ungdomsrådet som har arbetat med möjligheten att visa utomhusbio och i sommar är det äntligen dags! Detta med stöd av Det goda evenemanget från Astrid Lindgrens Hembygd, OKG AB med flera. Vi kör tre olika filmer, en för de små, en för ungdomar och en för hela familjen!

Nya företagssatsningar

Under året har KristdalaHem AB öppnat ett företagshus på Storgatan 42. De första lokala företagarna har redan flyttat in och än finns det rum för fler. Entreprenörandan och kreativiteten är på topp!

På torget fortsätter utvecklingen, föregående år invigdes Kristdala Mötesplats som med det nya biblioteket och fritidsgården har blivit ett härligt tillskott i centrum. Där har vi dessutom numera kommunens prydligaste offentliga toalett!

Kristdala Livs har utökat både lokaler och utbud. I gamla bibliotekets lokaler serveras hemlagad lunch under vardagar. I butiken finns ett stort utbud av lokalproducerade varor från bygdens producenter.

Under våren öppnade Qstar en ny mack på Dämsvägen bredvid Mekonomens uppfräschade lokaler. Ett trevligt intryck när man kommer till Kristdala från Oskarshamnshället!

Nystart med projektstöd

I våras fick Kristdala- och Bockarabygden ett glädjande besked, vi fick nämligen 887 200 kronor i projektstöd för att fortsätta utveckla bygderna. Projektägare är Studieförbundet Vuxenskolan Kalmar län och pengarna kommer från Astrid Lindgrens Hembygd och Jordbruksverket. Det tvååriga projektets fokus är destinationsutveckling där vi ska samarbeta för att öka bygdernas attraktivitet. Det gör vi med fokus på tre viktiga teman: bo, arbete och fritid. Arbetet är i full gång, med bland annat nya hemsidor, och det fortsätter under året.

Engagera dig!

Om du känner att du vill vara delaktig, besök Bygderådets möten som är fyllda av diskussion, inspiration och spirande engagemang! Missa inte heller kick-offen i höst, hit är alla som är intresserade av lokal utveckling välkomna!

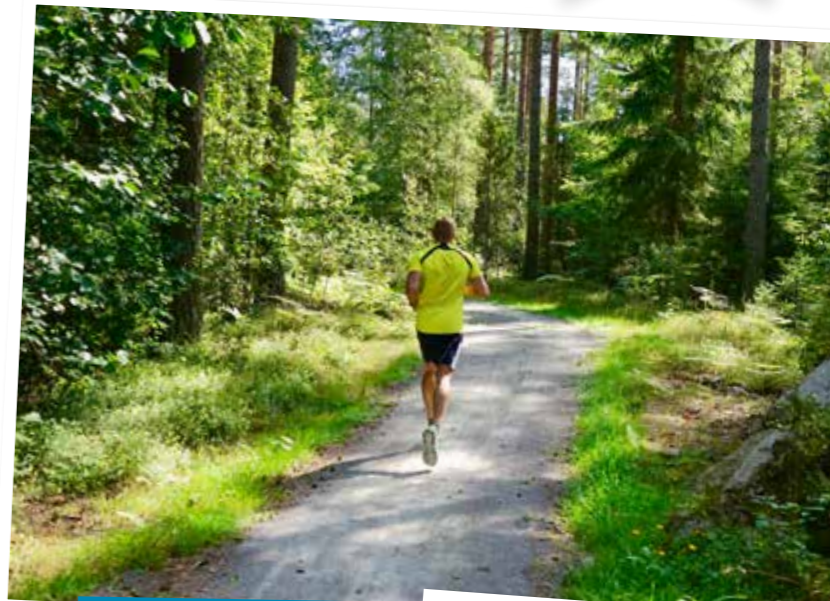

Belysning på slingan i höst!



Spela Boule på Dämmen!



Husmanskost på Kristdala Livs!



Utomhusbio i augusti!



Nytt bibliotek på torget!



FÖRETAGSHUS I KRISTDALA

I vårt nya företagshus finns kontor, konferensrum och anpassningsbara lokaler. Vi kan skraddarsy en lösning för dig! Gemensamt fikarum, kök, skrivare, wi-fi, arkiv, digitala lösningar, parkering mm.

ULF IVARSSON 070-240 78 22
ulf@kristdalahem.se

KristdalaHem AB

STORGATAN 42 570 91 KRISTDALA
www.kristdalahem.se



VI BYGGER NYTT I KRISTDALA!

Våra automatstationer hittar du ofta på små orter och landsbygd, där de behövs som allra bäst. Genom att tanka på de mindre orterna kan vi tillsammans hålla hela Sverige levande! Välkommen!

KUNDSERVICE
011 - 28 00 00
WWW.QSTAR.SE



FORNMINNEN & STENRÖSEN

20 Bronsåldersrösen

På en höjd i Höckhult finns ett röse och sex rundastensättningar som alla är gravar. Dessa byggdes under bronsåldern för cirka 2500 år sedan. Avståndet mellan de två yttersta gravarna är ca 150 meter. Man utnyttjade rösena till efterbegravningar och rösena växte därför efter hand. De största rösena har därför flera efterbegravningar.

Vägbeskrivning: Rösena ligger på vänster sida av vägen mellan Höckhult och Träthult, se skylt.
GPS: 57°23'11.0"N 16°06'45.6"E

21 Muren i Smisserum

Kinesiska muren ligger belägen längs Ostkustleden ca 500 m från Smisserum mot Lilla Höckhult. Stenmuren byggdes upp under flera år av bonden Sven August Larsson och hans äldre söner som flyttade hit år 1903. Storleken skiljer sig markant från andra murar i trakten och murens längd är över hundra meter. Tyvärr har en del av muren tagits bort.

Vägbeskrivning: Kör på Mörlundavägen och sväng av mot Smisserum.
GPS: 57°22'50.2"N 16°08'33.7"E

8 Hungerrösen

Hungerrösen ligger belägna norr om Kristdala på vägen mot Hägerum. Rösena är fyrkantiga och plockades ihop av arbetslösa som fick bröd eller mjöl som ersättning. Under 1860-talet var det svåra år och kvinnorna plockade ihop rösena samtidigt som männen grävde diken.

Vägbeskrivning: Ca 2,5 km från Kristdala på Västerviksvägen
GPS: 57°24'32.6"N 16°13'33.9"E

8 Kolugnarna i Hägerum

Kolugnarna ligger belägna öster om Hägerum. De var en stor tillgång under 1940-talets världskrig då länders gränser var stängda och det var ransonering av bensin till armen. Kolugnarna producerade träkol till gengasaggregat i bilar och lastbilar. De gjorde så att folket kunde färdas med bil oberoende av bensin. Vid Hägerum är ugnarna tre gånger fem meter breda och två meter höga.

Vägbeskrivning: Ca 2,5 km från Kristdala på Västerviksvägen
GPS: 57°24'42.9"N 16°13'29.6"E

1 Hembygdsparken

I Hembygdsparken finns ett gravfält som består av 10-tals fornlämningar, ett röse och rundastensättningar. Röset i hembygdsparken kan sannolikt dateras till bronsåldern. De rundastensättningarna i Hembygdsparken är exempel på en gravtyp som var vanlig på järnåldern. Gravfältet i hembygdsparken hör till den 15 mil långa och kustbundna bebyggelsestråk, från bronsåldern till järnåldern, som har konstateras från trakten av Oskarshamn i söder till Slätbaken i norr. Vid Hembygdsparken finns också en fin lekplats med gungor, rutschkana och sandlåda. Här finns även en grillplats och fikabord för den som är sugen på att grilla.

Vägbeskrivning: Belägen i Kristdala samhälle vid Krithemsgatan.
GPS: 57°23'51.9"N 16°12'19.2"E

GÅRDAR

24 Bjälebo Gård

I byn Bjälebo driver Jan och Charlotta Karlsson sin gård. Paret arbetar med landskapet och skogen samt tillverkning av kol. Hit kan du komma för att uppleva landskapet samt för att fiska och bada. Gården säljer även egentillverkad och lokalt producerad grillkol. Kolen säljs i butiker men även i gårdens egen minibutik som är öppen 24 timmar varje dag från tidig vår till sen höst.

Vägbeskrivning: Bjälebo ligger i Bråbygden, följ skyltar.
GPS: 57°19'58.7"N 16°09'20.5"E
Kontakt: Jan 0491-710 94, 070-537 10 94. www.bjalebo.se

12 Boarums Gård

På Boarums Gård bor Elin Freudenthal och Johan Trollemark med hästar hundar, katter, höns och ankor. Här kan du rida på shettis eller på en amerikansk paint horse. Elin lär ut horsemanship och anordnar clinic tillfällen både för dig som har egen häst och för dig som vill hyra en av gårdens hästar. Gården erbjuder även fiske i Boarumegöl. Vid flerdagarsaktiviteter finns möjlighet att övernatta i gäststugan.

Vägbeskrivning: Kör mot Baggetorp från Kristdala och sväng av mot Boarum.
GPS: 57°25'20.2"N 16°15'22.8"E
Kontakt: Elin 070-497 18 01

48 Smisserum Hästgård

Mitt i Bråbygdens djupaste skogar finner man Smisserum Hästgård insprängt med några hagar och ett tiotal hus och bodar, lite avsides men ändå rätt nära till det mesta. Här föder paret Anneli Stigsdotter och David Håkansson upp Hästrasen Welsh Cob / Welshponny av Cobtyp samt arbetar med grundutbildning för inkörning och inridning. På gården finns även höns, katter och en hund. Bara några hundra meter från gården ligger den magnifika muren som i folkmun kallas kinesiska muren.

Vägbeskrivning: Kör på Mörlundavägen och sväng vänster mot Smisserum efter ca 4 km.
GPS: 57°22'50.2"N 16°08'33.7"E
Kontakt: Anneli, 076-800 86 66
www.smisserum.se

49 Mellingerum

På Mellingerum Bär & Grönsaksodling odlar Julia Karlsson Lindhag bär och grönsaker för självplock samt försäljning till grossist och butik. I odlingarna finns två sorters rabarber, två sorters jordgubbar, björnbär, sommar- och hösthallon samt grön sparris. Självplockningen har öppet från juli till september enligt anslag. Välkommen!

Vägbeskrivning: Kör mot Ishult, ca 6 km från Kristdala sväng av vänster mot Mellingerum.
GPS: 57°27'25.5"N 16°13'16.5"E
Kontakt: Julia, 070-231 61 40
Facebook: Mellingerums Bär & Grönsaksodling

13 Sulegång

Byn Sulegång har anor från 1500-talet och består ursprungligen av tre gårdar med var sitt hus, ladugårdar, sädmagasin och logar. Till byn hör också ett litet torp och en smedja byggda på 1700-talet. Byn har femhundra meter sjöstrand längs Hemsjön som leder dig ända ut till Östersjön. Sulegångs Kultur och Naturcenter håller olika kurser i traditionell ekologisk kunskap. I Sulegång finns det möjlighet att få en guidad tur i gårdsmiljön där historien och miljön kring gården beskrivs blandat med skrock och skrönor från förr. Här finns stugor att hyra.

Vägbeskrivning: Sulegång ligger mittemellan Baggetorp och Krokstorp.
GPS: 57°24'55.7"N 16°21'37.5"E
Kontakt: www.sulegang.se

4 Sägkvarns Gård

Sägkvarns Gård är ett småskaligt lantbruk som ligger ca 8 km från Kristdala, på vägen till Oskarshamn. Gården drivs av Fredrik Karlsson som erbjuder olika naturupplevelser och brukskörning. Besök gården under en dag och få chans att umgås med djuren samtidigt som ni får lära er mer om hur ett småskaligt lantbruksliv fungerar. Här erbjuds också körning med häst och vagn/slåde för de som vill göra en fin entré vid bröllop eller andra fester.

Vägbeskrivning: Kör mot Oskarshamn. Gården ligger ca 1 km från Sanden på vänster sida.
GPS: 57°20'40.4"N 16°14'48.6"E
Kontakt: Fredrik 072-870 93 95
Facebook: Sägkvarns Gård

5 TIPS PÅ SMULTRONSTÄLLEN

- Fikakorg vid Målsjön
- Grilla vid Kalkviken
- Träthults Gårdsmuseum
- Åktur mellan Höckhult och Bråbo
- Vandring i Krokshult

Muren i Smisserum



Bråbygden

Sommaröppet i Hembygdsgården
Måndagar & torsdagar kl. 18-21 vecka 28-32.
Måndagar är temakvällar.
Guide & kaffeservering med hembakat!
Urklippböcker, fotoalbum & hembygdslitteratur.
Utställningar om fotograf Wahlin och prästsläkten Meurling.

Kristdala Hembygdsförening

Kristdala Samarbetskyrka *Öppen kyrka*
– ett samarbete mellan Döderhults församling & Kristdala missionsförening

Gudstjänst Växa i tro Musik

www.svenskakyrkan.se/doderhult @kristdalakyrka

Svenska kyrkan
DÖDERHULTS FÖRSAMLING

Kristdala Marknad
Marknadsfest 20 juli & 27 oktober

www.kristdalamarknad.se

Kristdala Livs *nära dej*

LIVS • GODIS • GLASS • TOBAK • NYBAKAT
BAKEOFFPIZZA • LOKALPRODUCERAT • GASOL
VÄXTER & SNITTBLOMMOR • SLÄPUTHYRNING
BILVÅRDSPRODUKTER mm.

DAGENS LUNCH mån - fre 12-14
Sallad, dryck, smör, bröd och kaffe/te

Kristdala Livs, Vallgatan 2, 0491-70235

STUGOR

Hitta ditt smultronställe i den vackra Kristdalabygden. Här finns ett varierat utbud av stugor för uthyrning. Du kan exempelvis hyra stuga vid en sjö t.ex. unika Hummeln som är känt för sitt fina fiske eller med skogen precis vid husknuten.

1 1800-talshus

Träthult. Villa/hus, 100 m², 3 rum med 5 bäddar + eventuellt extrabädd. Mangårdsbyggnad från 1880 varsamt renoverad och i avskilt läge. Möjlighet att elda med ved. I området finns vandringsled och möjlighet att delta i gårdens arbete som utförs med gamla metoder.

Stig Karlsson, 070-337 20 64
stig.trathult@telia.com

2 Backhagen

Malghult. Stuga, 38 m², 2 rum med 4 bäddar. Ej rökning, ej husdjur. Charmig liten stuga på en bondgård med får och hästar. Fullt utrustad stuga med wc, dusch, kyl/frys och tv. Utemöbler i trädgården och möjlighet att låna båt. Ca 5 km till badplatsen Råsvik.

Gunnar Backenius, 070-657 22 51,
g.backenius@telia.com
backhagenmalghult.blogg.se

3 Gullhanetorp

Bråbo. Villa/hus, 130 m², 5 rum och kök med 8 bäddar. Ej rökning. Tvåplanshus på gård i ett naturskönt och avskilt läge på återvändsgata. Barnvänligt med lekstuga, sandlåda, och gungställning i trädgården. Huset är utrustat med badrum med WC, dusch och badkar. Köket är fullt utrustat med kyl, krys, ugn och mikro. I trädgården finns utemöbler och grill. Medtag egna lakan. Bra mobiltäckning. Vandringsleder finns att promenera på. Cirka 2 km till närmaste badplats.

Christina & Karl-Gunnar Norling
070-533 44 13 eller 0491-701 95

4 Gölhult

Gölhult. Villa/hus, 150 m², 3 rum med 8 bäddar. Ej rökning. Ej husdjur. Modernt hus i lantlig miljö. Badrum och två toaletter, bastu, öppen spis med insats och golvvärme i hela huset. Ca 200 m till närmaste sjö och egen brygga samt båt. Uthyrning året runt.

Kent Svensson, 070-677 33 60
kenth.golhult@gmail.com

5 Hägerum

Hägerum. Stuga, 64 m² med 5 bäddar. Före detta mejeri som är ombyggt till modern gäststuga i naturskönt miljö. Fullt utrustat kök, dusch och wc. Tillgång till egen sjö för härliga bad och gott fiske.

Anders Hägerdal, 0491-707 15, 070-370 71 53

6 Höckhult

Höckhult. Stuga, 120 m², 3 rum med 6 bäddar. Ej rökning, Ej husdjur. Fin stuga med fullt utrustat kök. 100 meter till närmaste sjö med fiske och egen båt. Det går att bada i sjön vid egna bryggan.

Karl Johan Höckerdal, 010-703 61 85
karl.johan.hockerdal@gmail.com

7 Hönshuset

Grytbäcken. Stuga, 30 m², 1 rum med 4 bäddar (2+2 extrasängar). Ej rökning. Röd stuga med högt läge på gården. Allrum med sovlöft, vinterbonad med bra standard och i gott skick. Tillgång till båt i sjön Hummeln.

Thomas Grybäck, 072-747 54 00
thomas.gryback@telia.com
www.grybacken.se

8 Klämstorp

Malghult. Stuga, 130 m², 4 rum med 5 bäddar. Ej rökning, Ej husdjur. Lugnt och fridfullt boende mitt i skogen. Utemöbler och grill i trädgården. Går att lösa fiskekort och hyra båt i sjön Hummeln.

Jan Hultgren, 070-579 03 02
famhultgren@yahoo.se

9 Lilla Storudd

Höckhult. Villa/hus, 89 m², 3,5 rum och gästhus med 9 bäddar plus barnsäng. Ej rökning. Fristående mysig villa i skogen med öppen spis och inglasad veranda. Gästhus med två bäddar, ladugård. Stor tomt och egen brygga med roddbåt vid Mösjön.

Ursula & Thomas Mecke, 072-516 60 56,
info@auszeit-in-schweden.de
www.auszeit-in-schweden.de

10 Lillstugan

Grytbäcken. Stuga, 80 m², 4 rum med 6 bäddar (4+2 extrasängar). Ej rökning. Röd undantagsstuga på gården. Vinterbonad med bra standard och i gott skick. Stugan har en trevlig balkong mot skogen och en fin veranda med utemöbler. Tillgång till båt i sjön Hummeln. Råsvik ligger 2 km bort.

Thomas Grybäck, 072-747 54 00
thomas.gryback@telia.com
www.grybacken.se

11 Malghults Gärd

Charmig stuga i hjärtat av Malghult med nytt och gammalt i en smakfull blandning. Ej rökning. Belägen mitt i kulturlandskapet vackert omgärdad av beteshagar och lantlig idyll. Lugnt beläget med avskilt läge. Promenadvärd till sjön Hummeln och Kristdala centrum.

Kontakt: Niina Nordlund, 073-382 89 89
E-post: niinashalsa@telia.com

12 Röstorp

Röstorp. Stuga, 40 m², 2 rum med 4 bäddar. Ej rökning. Liten stuga som ligger i naturskönt område med närhet till Målsjön, en artrik fågelsjö med fågeltorn, och ca 35 km till Vimmerby och Astrid Lindgrens Värld.

Kontakt Bo Nilzen, 0491-70665
E-post: bonilzen@gmail.com

13 Sommarstugan

Träthult. Stuga, 50 m² 2 rum med 4 bäddar + eventuellt extrabädd. Renoverad sommarstuga i enskilt läge men nära byn Träthult. Stugan ligger högt med hagar och skog runt omkring. I stugan finns öppen spis, ved finns samt lekstuga på gården.

Stig Karlsson, 070-337 20 64
stig.trathult@telia.com

14 Stockhagen

Malghult. Stuga, 150 m², 2 rum med 4 bäddar. Ej rökning. En mysig rödvit stuga på lantgård med vacker glasveranda. Vedspis och en braskamin Keddy där ved ingår. Stor trädgård med stora gräsytor och utsikt över åkermark. Badplats 4 km från stugan i antingen Råsvik eller Tvingen.

Birgit Hjalmarsson, 0491-128 96

15 Strandhusett

Sulegång. Villa/hus, 120 m², 4 rum med 8 bäddar. Charmigt hus från 1912 med kallvatten, vattenkokare, elspis och kylskåp i köket, öppen spis i tre rum, dusch och wc finns i ett separat hus. Egen badstrand precis utanför huset. Utemöbler och grill finns i trädgården.

Anne Harrysson, 070-978 86 76
info@sulegang.se
www.sulegang.se

16 Strandhustvå

Sulegång. Villa/hus, 140 m², 4 rum med 8 + 2 bäddar. Charmigt hus från 1811 med fullt utrustat kök, öppen spis i tre rum, dusch och wc finns i ett separat hus. Egen badstrand precis utanför huset. Utemöbler och grill finns i trädgården.

Anne Harrysson, 070-978 86 76
info@sulegang.se
www.sulegang.se

17 Systertorp

Systertorp. Stuga, 87 m², 4 rum med 6 bäddar. Ej rökning, ej husdjur. Mysig stuga med fullt utrustat kök, wc och dusch. Utemöbler och grill. Egen brygga och möjlighet att hyra båt.

Brigitta & Bertil Nilsson
0491-700 20, 070-677 87 47

18 Systertorp Värnamo

Systertorp. Jaktstuga, 85 m², 3 rum med 6 bäddar. Ej rökning, ej husdjur. Mysig jaktstuga på skogstomt. Fullt utrustat kök, wc och dusch. Bastu, utemöbler och grill. Möjlighet att hyra båt.

Brigitta & Bertil Nilsson
0491-700 20, 070-677 87 47

19 Tvillingstugan, Träthult

Träthult. Stuga, 120 m², 3 rum med 4 bäddar. Ej rökning, ej husdjur. Tvillingstugan från senare delen av 1700-talet har två bostäder, vi bor i den ena delen och hyr ut den andra. Träthult är en levande liten by med betesdjur och närhet till vandringsleder i skog och hagar.

Kontakt: Stefan & Lois Lindholm, 073-514 12 29
E-post: lois.lindholm@gmail.com

20 Torpet 1

Mellingerum. Stuga, 60 m², 2 rum med 4 bäddar. Trevlig stuga med två rum, kök och bad. Stugan har två fina verandor med härliga vyer mot den stora dammen och mot skogen. Välutrustad stuga med AC, braskamin, grill mm. Närhet till skog och bra fiske i sjön.

Nils Danielowski, 072-206 52 46
mellingerum-torpet@telia.com
www.schwedenvilla.se

21 Torpet 2

Mellingerum. Stuga, 60 m², 3 rum med 4 bäddar. Trevlig stuga med tre rum, kök och bad. Stugan har en fin veranda med härlig vy mot den stora dammen. Välutrustad stuga med AC, braskamin Keddy, grill mm. Närhet till skog och bra fiske i sjön.

Nils Danielowski, 070-56 38 370
mellingerum-torpet@telia.com
www.schwedenvilla.se

22 Torpet 3

Mellingerum. Stuga, 35 m², 1 rum med 2 bäddar. Trevlig stuga med ett rum och kök. Stugan har en fin veranda med utemöbler. Välutrustad stuga med delad tvättstuga och bastu (100 kr/gång). Fri Wifi. Närhet till skog och bra fiske i sjön.

Nils Danielowski, 070-56 38 370
mellingerum-torpet@telia.com
www.schwedenvilla.se

23 Virslund Gärd I

Malghult. Stuga, 85 m², 3 rum med 4 bäddar. Ej rökning. Fin stuga i lugnt och rofylldt läge med stora gräsytor. Dusch, wc och fullt utrustat kök. Utemöbler, grill, badplats och egen båt.

Mathias Joelsson, 073-354 22 66
virslund@gmail.com

24 Virslund Gärd II

Malghult. Stuga, 100 m², 5 rum med 6 bäddar. Ej rökning. Fin stuga i lugnt och rofylldt läge med stora gräsytor. Dusch, wc och fullt utrustat kök. Utemöbler, grill, badplats och egen båt.

Mathias Joelsson, 073-354 22 66
virslund@gmail.com

25 Ängstugan

Ängstugan. Skinshult Stuga, 59 m², 2 rum med 4 bäddar. Ej rökning, Ej husdjur. Nyrenoverad röd stuga i idylliskt läge på landsbygden. Dusch, WC och fullt utrustat kök samt utemöbler och grill. Fiske är tillåten. TV med de fria kanalerna samt tvättmaskin.

Kjell Nicklasson, 070-603 37 44
kniklasson8@gmail.com



BO

26 Bråbo B&B

Bråbo B&B och Café är beläget mitt i det vackra kulturlandskapet Bråbygden. Bygden är känd för sina vackra natur, där vandring, cykling och fågelskådning är populära aktiviteter. Möjlighet till bad finns 2 km från boendet. Det perfekta stället att övernatta på. Här finner du lugnet i en hemtrevlig och avkopplande miljö. Vi erbjuder enkelrum och dubbelrum och du kan boka via booking.com eller direkt via oss. I vårt café erbjuder vi gott kaffebröd, mackor och glass. För caféets öppettider hänvisar vi till vår Facebooksida Bråbo B&B och Café.

Adress: Östantorp Vägby, 570 91 Kristdala
Kontakt: Mats & Gudrun Arvidsson
Telefon: 070 281 65 46 & 070 304 18 37
E-post: Brabo.bob@telia.com

27 Kaffehusets B&B

Kaffehuset erbjuder sänguthyrning. Två bäddar finns i en liten stuga i trädgården. Dusch och wc över gården. Kaffehuset inrymmer tio bäddar med gemensamma faciliteter. Samtliga bäddar hyrs färdigbäddade. Trädgården med mysiga utemöbler är öppen för samtliga boende. Frukost serveras kl. 08:00-10:00 vid beställning.

Vägbeskrivning: Storgatan 48, 570 91 Kristdala
GPS: 57°24'04.0"N 16°12'19.8"E
Kontakt: Loulou Langseth
0491-700 37, 073-811 15 35

28 Sulegångs B&B

Välkommen till Sulegångs Bed&Breakfast! Här kan du njuta av lugnet i natursköna Sulegång. Vakna till fågelsång och drick ditt morgonkaffe medan du blickar ut över Hemsjön. Vi har 18 sängplatser i 7 dubbelrum och 1 fyrbäddsrumsrum. Vi serverar hemlagad frukostbuffé mellan 07:00-09:00. Säsongsöppet i maj-juni och augusti-oktober.

Vägbeskrivning: Sulegång, 572 96 Fårbo
GPS: 57°24'55.7"N 16°21'37.5"E
Kontakt: Anne & Daniel Harrysson
070-978 86 76 & info@sulegang.se



NATURCAMPA

29 Bråbygden

Passa på att parkera mitt i vackra Bråbygden när du reser med husbil eller husvagn. Här går det att stå en natt vid Bråbo Naturcenter. Husbilen/husvagnen ställs på parkeringen mitt emot skolan. Upplev en typisk småländsk naturcamping utan el, vatten eller toalett. Vid er övernattningskan ni njuta av ett vackert odlingslandskap med gärdesgårdar och en fantastisk natur. Kanske väcks ni av tuppen på morgonen?

Vägbeskrivning: Bråbo Naturcenter, Bråbo
GPS: 57°20'34.4"N 16°09'50.9"E

30 Isjön

Har ni vägarna förbi Ishult med husbilen eller husvagnen så finns det en fin naturcamping vid vackra Issjöns badplats. Här är begränsat med plats men det går att stanna en natt. Vid badplatsen finns utedass och omklädningsrum. För den som är sugen på att grilla så finns här en avsedd grillplats. Tänk på att det är en smal väg och det kan vara svårt att vända.

Vägbeskrivning: Issjön mitt i Ishult
GPS: 57°28'36.1"N 16°16'31.6"E

31 Kalkviken

Ta en tur med husbilen eller husvagnen till Kalkviken vid Hummeln. Det är en smal och kringlig väg samt begränsat med plats men här går det parkera en natt med husbil/husvagn vid den skyltade parkeringen. Detta är en fin naturcamping utan el, vatten eller toalett. Här finns det ilägningsplats för båtar, kanoter och kajaker. För de som är sugna på att grilla så finns det en grillplats med bord och bänkar.

Vägbeskrivning: I Malghult utanför Kristdala kör man mot sjön och följer skylt mot Hummeln.
GPS: 57°23'29.6"N 16°13'56.0"E

32 Råsvik vid Hummeln

Ute på campingsemester? Passa på att åka till Råsviks badplats vid natursköna Hummeln. Här kan du ställa din husbil eller husvagn en natt på parkeringen vid Råsviks badplats med utsikt över Hummeln. Det är en vacker naturcamping utan el eller vatten. Utedass finns vid badplatsens omklädningsrum. Under din vistelse kan du bada i Hummeln vid den fina badplatsen med brygg. På kvällen kan ni tända en brasa vid grillplatsen med bord och bänkar och blicka ut över sjön där stjärnhimmeln speglar sig i vattnet. Tänk på att det är en smal väg men stor parkering finns.

Vägbeskrivning: På Oskarshamnsvägen ca 5 km från Kristdala, följ skyltning.
GPS: 57°22'22.4"N 16°14'07.4"E



JUL & VINTER

Upplev Kristdalabygden under jul- och vintertid

Den 24 november smygstartar julen med en riktig julmarknad i Bråbygden med doft och smak av gammaldags jul. Här kan du handla lokala delikatesser såsom ostkaka, bröd, honung, äppelmust och mycket annat från Bråbygden. Dofter av glögg, pepparkakor, risgrynsgröt, grillad korv, eller varför inte prova den lokala delikatessen kolbullar. Barnen får träffa tomten och får möjlighet att åka häst och vagn. En mångfald av marschaller och eldkorgar förhöjer julstämningen kring Bråbo Naturcenter.

Första advent är det dags att skapa julstämning på torget i Kristdala. En liten julmarknad med lokala delikatesser och hantverk, träffa årets luciakandidater och passa på att avlägga din röst, lämna din önskelista till tomten, mumsa på varma knäckäpplen, lotterier och mycket mer. Marschaller och julebelysning på torget skapar julstämning för såväl liten som stor.

En stark tradition i Kristdalabygden är årets lucia. Sedan 1984 har bygden valt sin lucia genom omröstning. Ljusdrottningen får ett unikt smycke fäst runt sin hals av kyrkoherden vid en luciatablå i kyrkan den 13 december. Ett mycket vackert evenemang som varje år lockar till en fullsatt kyrka.

Förutom trevliga evenemang så finns det mycket att uppleva i natursköna Kristdalabygden på vintern. Nedan hittar du våra bästa tips på vinteraktiviteter!

5 TIPS PÅ VINTERAKTIVITETER

- Åka skridskor på Hummeln
- Spela hockey på Dämmen
- Skidåkning i motionsspåret eller i Bråbygden
- Åka pulka och grilla korv i backen vid Dämmen
- Lämna önskelistan hos tomten på torget

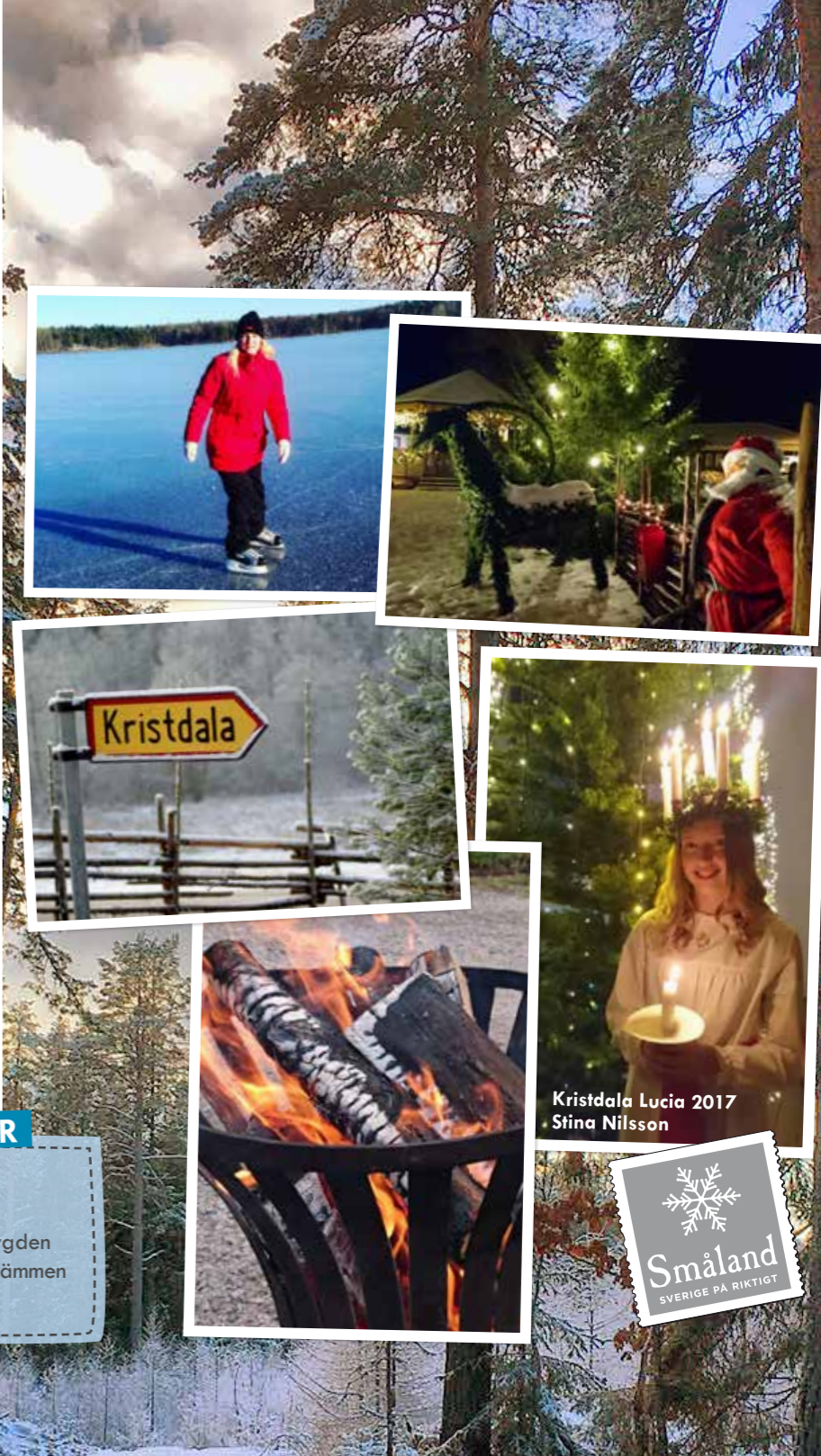

Kristdala Lucia 2017
Stina Nilsson



"Vi är leverantör till ett flertal världsledande företag"

AB POD - Kristdala

— Etabl. 1946 —

I över 70 år har kunskapen inom verktygskonstruktion och plåtformning byggts upp och utvecklats till att generera många fina affärsrelationer med kunder både nationellt och internationellt. POD har 30-talet medarbetare och omsätter cirka 75 miljoner.

Platsen där vi befinner oss ligger mitt i natursköna Kristdala och vi har funnits här sedan starten 1946. Verksamheten är inriktad på automatpressade komponenter i olika metaller med kompletterande eftermoment och ytbehandlingar.

Vår marknadskontakt
Mikael Svensson, VD, Tel: +46 491 76 30 54, E-post:mikael.svensson@abpod.se
Besöksadress: Dalkroken 8, 570 91 Kristdala, 0491- 76 30 50, www.abpod.se

KRISTDALABYGDEN

Apoteksombud

Coop Konsum, Nyhemsgatan 14, 010-747 32 70
Öppet: måndag-söndag kl. 9-20

Bensin

Qstar, Dämsvägen 29. Endast självbetjäning.

Bibliotek

Kristdala bibliotek, Torggatan 3, 0491-76 43 52
Öppet: mån 15-19, tis 10-14, tors 15-19, fre 8-12

Bingoletto

Coop Konsum, Nyhemsgatan 14, 010-747 32 70
Öppet: måndag-söndag kl. 09-20
Kristdala Livs, Vallgatan 2, 0491-702 35

Bilservice

Georges Verkstad, Venavägen 39, 070-298 17 60
Mekonomen, Dämsvägen 29, 0491-700 10

Blommor

Kristdala Livs, Vallgatan 2, 0491-702 35

Buss

KLT, 010-21 21 000, www.klt.se.
Köp reskassa på Coop Konsum.

Bygghandel & båtuthyrning

Bygg & Måleri, Västerviksvägen 35, 0491-701 20
Öppet: mån-fre 7-18, lördag 9-13

Cykelled

Cykla i Astrid Lindgrens Hembygd, mobilapp Se Småland Sverigeleden, Svenska Cykelsällskapet, 08-751 62 04

Cykeluthyrning

Mark Geuze, 070-251 03 21

Elektriker

Kristdala Elektriska AB, 070-668 35 77
El & Larminstallationer, 070-399 72 97. Jour 24/7

Fiskekort

Hummeln fiskevårdsområde finns hos Bygg & Måleri, Coop Konsum och Kristdala Livs.
Boarumegöl & Hägern, 0491-730 36, 070-517 30 36

Frisör

Sofies klipphörna, Mörlundavägen 16, 0491-700 17
Öppettider: Endast tidsbokning, ring för att boka tid

Grillkol lokalproduktion

Bjälebo grillkol, Bråbo, 0491-710 94. Finns att köpa i gårdens minibutik och i Kristdala Livs.

Grillplatser

Allmänna grillplatser finns på badplatserna se Bad, i Hembygdsparken och Kalkviken vid Hummeln.

Fotbollsplan

Ekskogsvallen i Kristdala, Ljungvallen i Ishult och Bråbo IP. Vid Kristdalaskolan och i Hembygdsparken finns lekplaner.

Hjärtstartare/AED

Coop Konsum, Nyhemsgatan 14, 010-747 32 70
Öppet: måndag-söndag kl. 9-20

Hälsokost

Reformhälsa, Storgatan 46, 073-811 15 35
Öppet: tisdag-fredag kl. 11-17

InfoPoint

Kristdala Livs, Vallgatan 2, 0491-702 35

Kanotuthyrning

Mark Geuze, 070-251 03 21

Lekplatser

Krihemsparken vid Hembygdsparken, Kulldalsparken på Kulldalsgatan/Venavägen och skolgården

Livsmedel

Coop Konsum, Nyhemsgatan 14, 010-747 32 70
Öppet: måndag-söndag kl. 9-20

Kristdala Livs, Vallgatan 2, 0491-702 35

Öppet: måndag-fredag kl. 8:30-18,
lördag kl. 9-14, söndag kl. 10-14

Lokalproducerat

Bråbygdens äppelmust, 073-835 33 02
Kristdalas Ostkaka, 070-543 86 29
Lindhags Delikatesser, Ishults gamla skola, 070-231 61 40, www.lindhag.com
Mellingerums Bär & Grönsaksodling, 070-231 61 40
Skälshult Gärd, 070-511 41 75, www.skalshult.se

Motionsspår

Motionsspåret är cirka 2 km och grusparkering finns slutet av Dalkroken, Kristdala. Spåret får el-belysning hösten 2017. Öppettider: Dygnet runt.

Offentlig toalett

Torggatan 3. Öppet mellan 07-22.

Paketombud

Coop Konsum, Nyhemsgatan 14, 010-747 32 70
Kristdala Livs, Vallgatan 2, 0491-702 35
DHL & Schenker.

Postombud

Coop Konsum, Nyhemsgatan 14, 010-747 32 70
Tömning sker måndag-fredag 16, söndag 12

RUT-tjänst & Stugservice

Alltjänst, Bråbygden ek. förening 073-077 10 01

Sjukvårdsrådgivning

Vid akuta fall ring 112, annars ring 1177

Snickare & målare

Christer Bernving Måleri & Bygg, 070-524 05 28
J Nilssons Måleri, 070-677 50 00
Jonas Andersson Bygg, Fallebo, 070-647 49 07
Magnus Eskilssons Bygg, Dalby, 070-212 88 14
Kristdala Bygg & Måleri, Västerviksv. 0491-701 20
NHN Bygg AB, Systertorp, 070-687 69 78
Fönstermakaren, Storgatan 10, 070-251 03 21

Spelombud ATG, Svenska spel

Coop Konsum, Nyhemsgatan 14, 010-747 32 70
Öppet: måndag-söndag kl. 09-20

Systembolagsombud

Coop Konsum, Nyhemsgatan 14, 010-747 32 70
För beställning, se www.systembolaget.se eller ring. Öppet: måndag-fredag 10-18, lördag 10-13

Taxi

Brodins Taxi Kristdala, Vallgatan 3, 0491-700 52
Erikssons Taxi, Vallgatan 1, 0491-702 35

Turistbyrå Oskarshamn

Hantverksgatan 3, Oskarshamn, 0491-770 72
Öppettider & information: www.oskarshamn.com

Veterinär

Gabriele Meurer, 0491-730 03, alla dagar kl. 8-9
Ingrid Elter, 0491-730 05, ring för tidsbokning

VVS

Kristdala Rör, Denny 070-864 78 31
Ishults Rör, Ishult, Inge Nilsson 070-231 09 62

Återvinning

Mini-AVC, 020-40 43 00, Öppet se www.ksrr.se
Återvinningsstation, Industrivägen, alltid öppet!



OSKARS
HAMN



Kristdala Livs

 Ladda hem en större version på www.kristdala.se/turism

 Download a larger version on www.kristdala.se/turism

 Laden Sie eine größere Version auf www.kristdala.se/turism

SCANNA MIG

QR-KOD



KRISTDALA.SE



Kristdala Samhällsförening

 burbus

