

RESERVEDELSKATALOG 1965-66

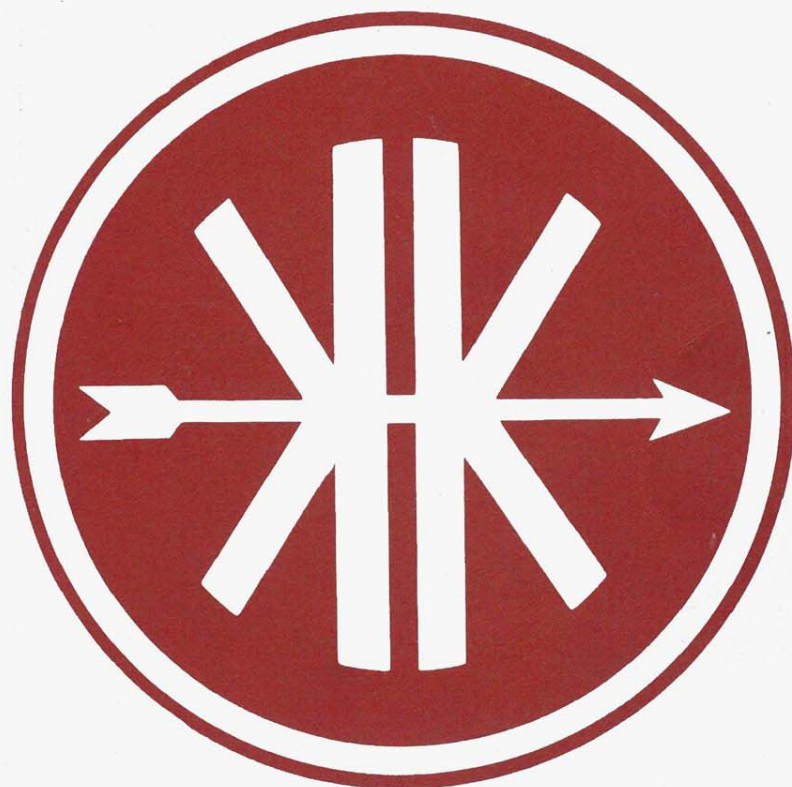

Kreidler Florett

1965-66

Kreidler Florett

3 gears knallert

3 gears motorcykle

4 gears motorcykle

5 gears motorcykle



KREIDLER = VERDENS HURTIGSTE KNALLERT
Fra Vest-Tysklands største motorcyklefabrik
IMPORT: J. A. HANSEN-MOTOR A/S · KREIDLER AFD · HOLBÆK

KNALLERT

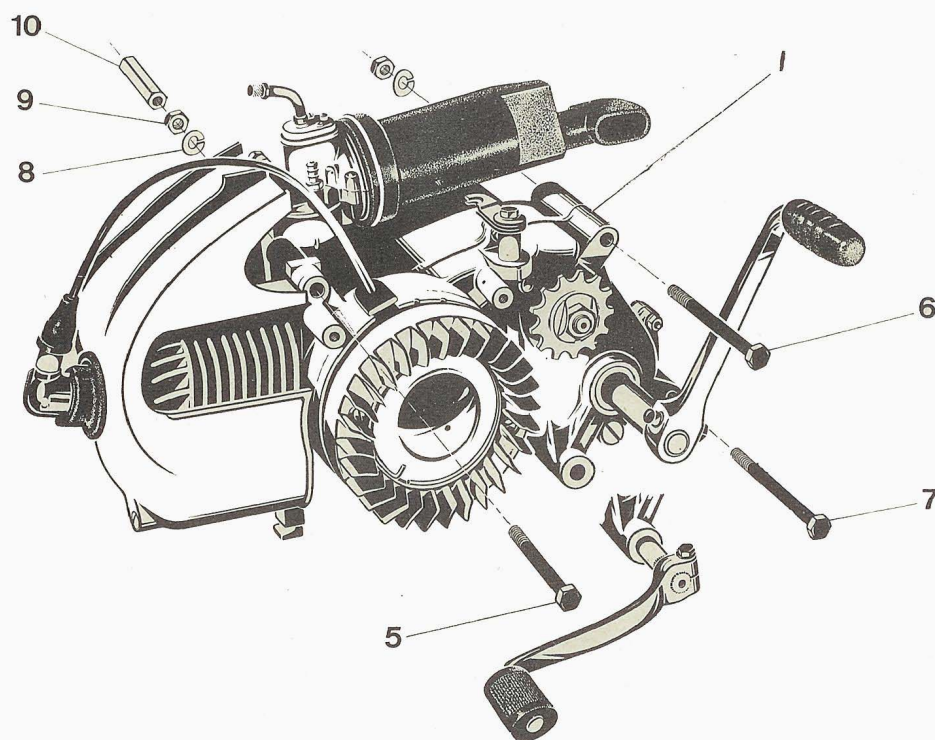

Gruppe: Motor / 3 gears

KNALLERT 3

ill. nr.	bestil. nr.	benævnelse	antal	bemærkninger
1	KF 593	Motor komplet, 3 gears, TU-130, med fodgear, kickstart, svinghjulsmagnet 22 Watt, karburator 10 Ø, kædehjul 10 tds.	1	for 3 gears med fodgear
5	KF 23	Bolt for motorophæng, forrest	1	for alle 3 gears
6	KF 24	Bolt for motorophæng, bagest foroven	1	for alle 3 gears
7	KF 31	Bolt for motorophæng, nederst	1	for alle 3 gears
8	KF 101	Fjederring for ophængsbolte	3	for alle 3 gears
9	KF 69	Møtrik for ophængsbolte	3	for alle 3 gears
10	KF 705	Afstandsstykke for motorskærm	1	for alle 3 gears

Enhver ejer af en KREIDLER/FLORETT knallert som er fyldt 18 år, kan ændre sin KREIDLER/FLORETT knallert til en rigtig motorcykle. En sådan ændring kræver betaling af omsætningsafgift, indregistrering og kørekort.

Færdige ombygningssæt leveres komplette og lige til at montere. Enhver KREIDLER/FLORETT forhandler kan montere et ombygningssæt for Dem.

Deres KREIDLER/FLORETT forhandler giver Dem gerne yderligere oplysninger.

5 gears motorcykle

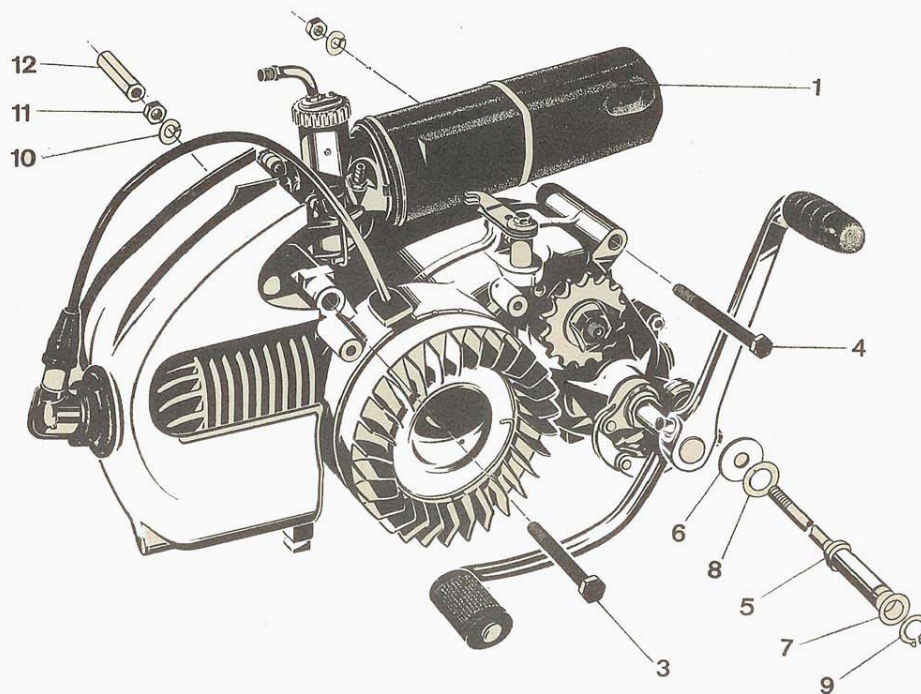

Gruppe: Motor / 5 gears

MOTORCYKLE 5

ill. nr.	bestil. nr.	benævnelse	antal	bemærkninger
1	KF 594	Motor komplet, 5 gears SUPER motorcykle, med fodgear, kickstart, svinghjulsmagnet 34 Watt, karburator 18 Ø, kædehjul 13 tds.	1	for 5 gears m/c
3	KF 23	Bolt for motorophæng, forrest	1	for 4 og 5 gears m/c
4	KF 24	Bolt for motorophæng, bagest foroven	1	for 4 og 5 gears m/c
5	KF 458	Støttebolt for fodgear (nederste motoroph.)	1	for 4 og 5 gears m/c
6	KF 459	Skive, inderst for neutraliseringsfjeder	1	for 4 og 5 gears m/c
7	KF 874	Skive for overføringsarm	1	eller efter behov
8	KF 463	Udligningsskive for fodgearskifte	1	eller efter behov
9	KF 112	Låseskive for overføringsarm	1	for 4 og 5 gears m/c
10	KF 101	Fjederring	3	for 4 og 5 gears m/c
11	KF 69	Møtrik	3	for 4 og 5 gears m/c
12	KF 705	Afstandsstykke for motorskærm	1	for 4 og 5 gears m/c

Til KREIDLER/FLORETT motorcykle 4 eller 5 gears kan der leveres færdige tuningssæt som øger hestekræfterne fra 5,2 HK til 7,0 HK. Med ethvert tuningssæt medfølger monteringsanvisning, hvorfor monteringen kan foretages uden nogen form for vanskeligheder. Tuningssættet på 7,0 HK øger omdrejningsantallet til 8500-9000 pr. minut og hastigheden til ca. 110 km/t. Accelerationen øges ganske betydeligt og helt utroligt for sådan en lille motor.

Deres KREIDLER/FLORETT forhandler hjælper Dem gerne med yderligere oplysninger eller montering af et sådant tuningssæt.

Til banekørsel leveres der nu tuningssæt på 10 HK som øger omdrejningsantallet til 12000 pr. minut.

Tal med Deres KREIDLER/FLORETT forhandler.

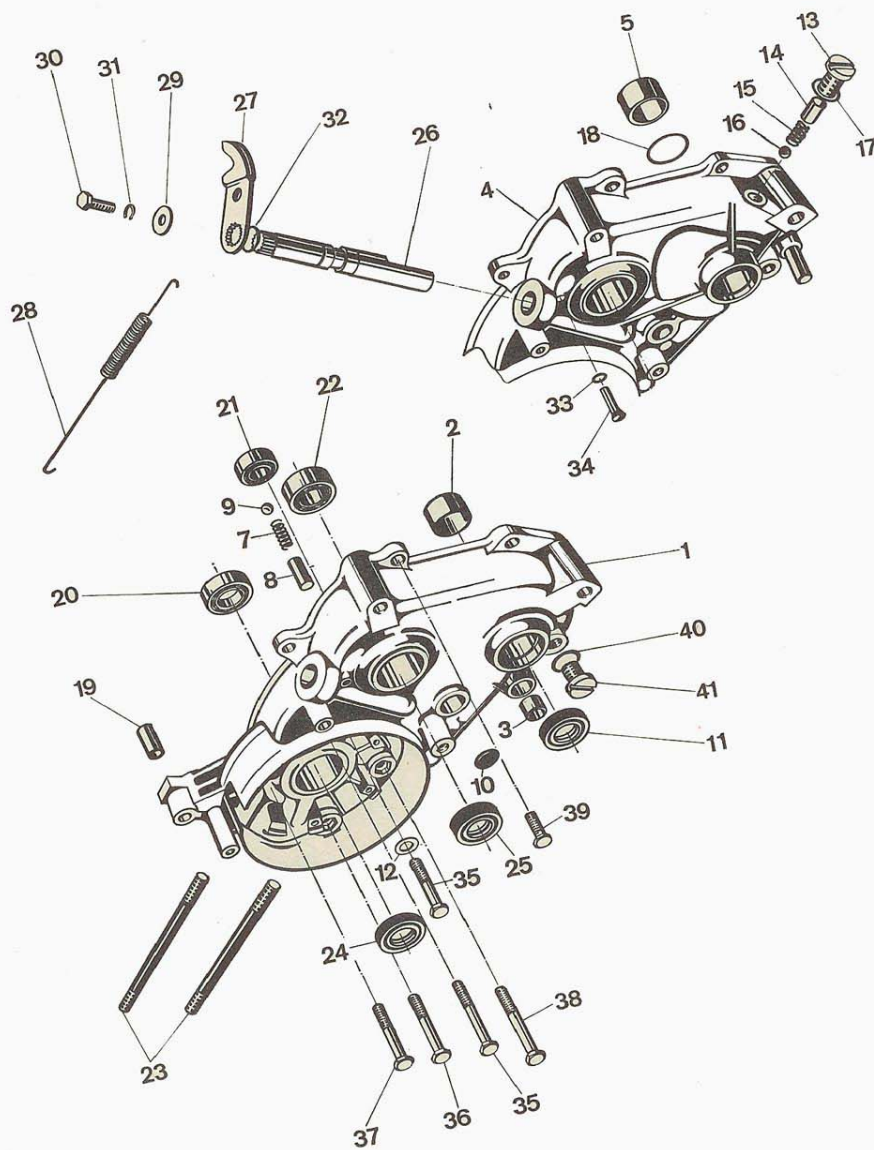

Gruppe: Motor / krumtapshus venstre side

7

ill. nr.	bestil. nr.	benævnelse	antal	bemærkninger
1	KF 348	Krumtapshus, venstre, med bøsning	1	for håndgear
1	KF 427	Krumtapshus, venstre, med bøsninger	1	for 3 gears med fodgear
2	KF 349	Bøsning for krankaksel og kickstarteraksel, venstre side	1	for alle 3 gears
3	KF 428	Bøsning for gearpedalaksel, venstre side	1	for 3 gears med fodgear
4	KF 539	Krumtapshus, venstre, med bøsning	1	for 4 og 5 gears m/c
5	KF 476	Bøsning for medbringer (på kickstarteraksel)	1	for 4 og 5 gears m/c
7	KF 355	Fjeder for gearlås	1	for håndgear
7	KF 441	Fjeder for gearlås	1	for 3 gears med fodgear
8	KF 354	Hylster for gearlås fjeder	1	for 3 gears
9	KF 143	Kugle 6 mm	1	for 3 gears
10	KF 92	Afdækningskive	1	for 3 gears
11	KF 150	Simmerring for kickstarteraksel og krankaksel, venstre side	1	for 3 gears
12	KF 146	Pakring for bolt for krumtapshus ved nederste dødpunkt	2	for 3 gears
13	KF 478	Gearlås komplet bestående af 13, 14, 15, 16, 17	1	for 4 og 5 gears m/c
18	KF 475	Pakring for medbringer ved kickstarteraksel, venstre side	1	for 4 og 5 gears m/c
19	KF 352	Styre bøsning for sammensætning af krumtapshuse	2	for alle
20	KF 139	Sideleje for krumtap, venstre side	1	for alle
21	KF 136	Kugleleje for koblingsaksel, venstre side	1	for alle
22	KF 138	Kugleleje for trækaksel, venstre side	1	for alle

BEMÆRK! Ved ipresning af kuglelejer i krumtapshuset opvarmer man først krumtapshuset til 120°.

23	KF 80	Støttebolt for cylinder	2	for alle
24	KF 152	Simmerring for krumtap, venstre side	1	for alle
25	KF 149	Simmerring for trækaksel, venstre side	1	for alle
26	KF 480	Udkoblingsaksel	1	for alle
27	KF 359	Arm for udkoblingsaksel	1	for alle
28	KF 408	Tilbage træk fjeder for udkoblingsaksel	1	for alle
29	KF 353	Spændeskive for arm for udkoblingsaksel	1	for alle
30	KF 40	Fastspændingsskrue for arm for udkoblingsaksel	1	for alle

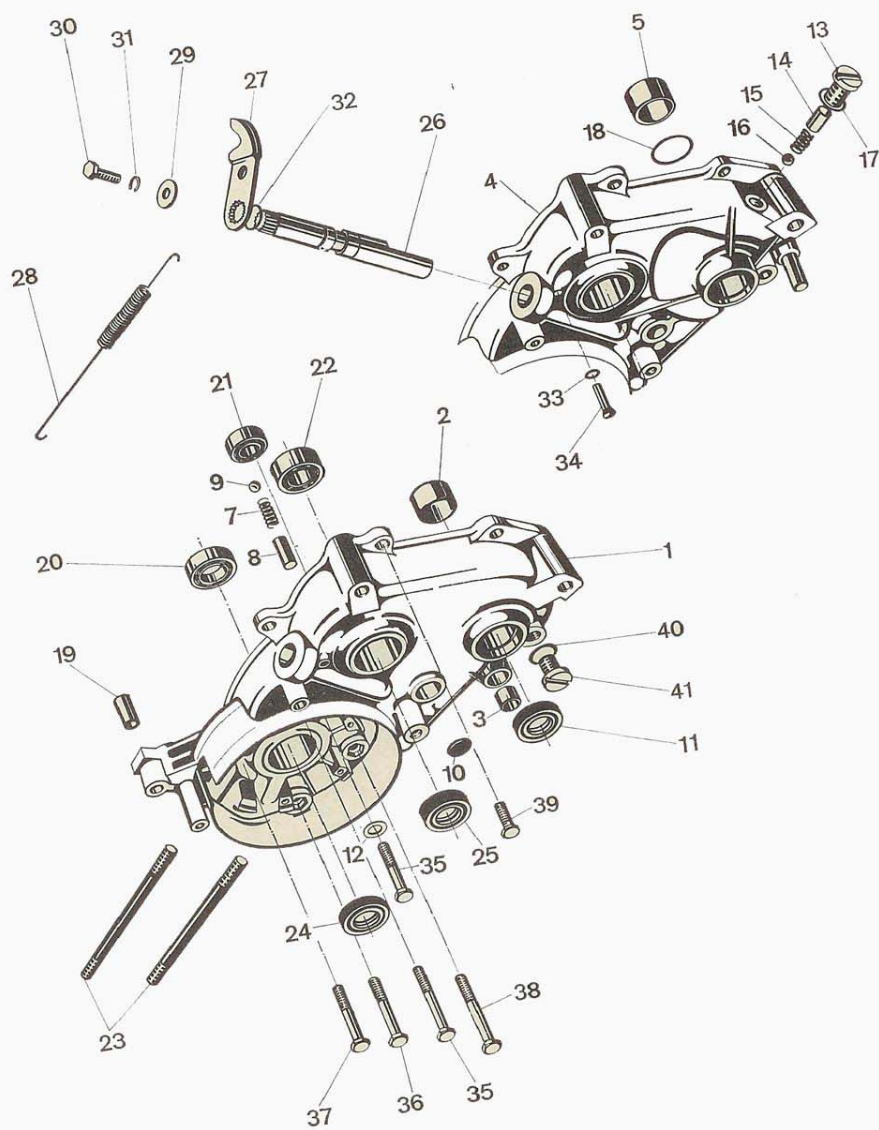

Gruppe: Motor / krumtapshus venstre side

9

ill. nr.	bestil. nr.	benævnelse	antal	bemærkninger
31	KF 100	Fjederring for arm for udkoblingsaksel	1	for alle
32	KF 477	Pakring for udkoblingsaksel	1	for alle
33	KF 91	Pakning for nitte for udkoblingsaksel	1	for alle
34	KF 124	Nitte for sikring af udkoblingsaksel	1	for alle
35	KF 20	Sammenspændingsbolt for krumtapshus	2	for alle
36	KF 21	Sammenspændingsbolt for krumtapshus og holdebolt for beskyttelsesplade under motoren	1	for alle
37	KF 26	Sammenspændingsbolt for krumtapshus	1	for alle
38	KF 30	Sammenspændingsbolt for krumtapshus og holdebolt for beskyttelsesplade under motoren	1	for alle
39	KF 22	Sammenspændingsbolt for krumtapshus	5	for alle
40	KF 144	Pakning for olieaftapningsprop	1	for alle
41	KF 340	Olieaftapningsprop	1	for alle

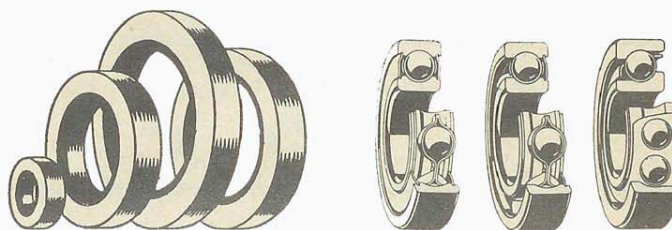
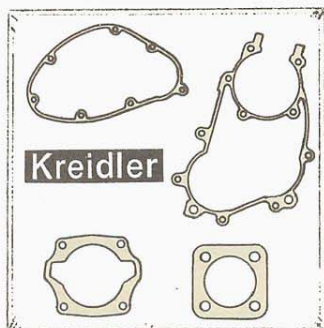

REPARATIONS-SORTIMENT FOR MOTOR

Pakninger:

KF 1	Pakningssæt, komplet, med simmerringe	for alle 3 gears
KF 2	Pakningssæt, komplet, med simmerringe	for 4 og 5 gears m/c
KF 3	Pakningssæt, uden simmerringe	for alle 3 gears
KF 4	Sodsæt	for alle 3 gears
KF 5	Sodsæt	for 4 og 5 gears m/c

Simmerringe:

KF 6	Komplet sæt simmerringe	for alle 3 gears
KF 7	Komplet sæt simmerringe	for 4 og 5 gears m/c

Lejer

KF 8	Komplet sæt kuglelejer for motor	for alle
------	----------------------------------	----------

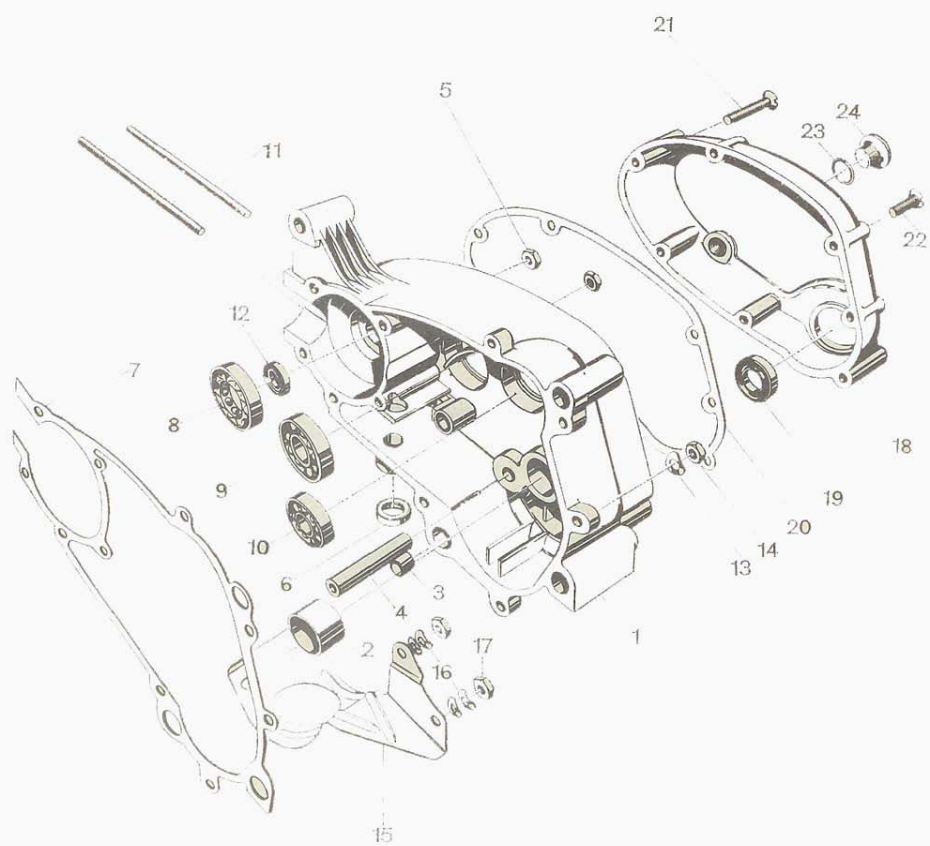

Gruppe: Motor / krumtapshus højre side

11

ill. nr.	bestil. nr.	benævnelse	antal	bemærkninger
1	KF 350	Krumtapshus, højre, med bøsning	1	for håndgear
1	KF 429	Krumtapshus, højre, med bøsninger	1	for 3 gears med fodgear
1	KF 540	Krumtapshus, højre, med bøsning	1	for 4 gears m/c
1	KF 542	Krumtapshus, højre, med bøsning	1	for 5 gears m/c
2	KF 349	Bøsning for krankaksel og kickstarteraksel, højre side	1	for alle 3 gears
2	KF 479	Bøsning for kickstarteraksel, højre side	1	for 4 og 5 gears m/c
3	KF 428	Bøsning for gearpedalaksel, højre side	1	for 3 gears med fodgear
4	KF 351	Stopbolt for kickstarter og holder for kickstarterfjeder	1	for alle med kickstarter
5	KF 68	Møtrik for sammenspændingsbolt (møtrik-kerne er indpresset og fastklemt i krumtapshuset)	2	for alle
6	KF 151	Simmerring for gearvælger (under motoren)	1	for alle 3 gears
7	KF 440	Krumtapshuspakning	1	for alle 3 gears
7	KF 541	Krumtapshuspakning	1	for 4 og 5 gears m/c
8	KF 139	Sideleje for krumtap, højre side	1	for alle
9	KF 135	Kugleleje for koblingsaksel, højre side	1	for alle
10	KF 137	Kugleleje for trækaksel, højre side	1	for alle

BEMÆRK! Ved ipresning af kuglelejer i krumtapshuset opvarmer man først krumtapshuset til 120°.

11	KF 80	Støttebolt for cylinder	2	for alle
12	KF 152	Simmerring for krumtap, højre side	1	for alle
13	KF 105	Fjderskive for sammenspændingsbolte	20	for alle
14	KF 68	Møtrik for sammenspændingsbolte	8	for alle
15	KF 679	Beskyttelsesplade for krumtapshus	1	for alle
16	KF 105	Fjderskive for beskyttelsesplade	4	for alle
17	KF 68	Møtrik for bolte for beskyttelsesplade	2	for alle
18	KF 519	Koblingsdæksel (dæksel i højre side på motor)	1	for alle med kickstarter
18	KF 515	Koblingsdæksel (dæksel i højre side på motor)	1	alle med pedaler
19	KF 148	Simmerring for krankaksel, højre side	1	alle med pedaler
20	KF 407	Koblingsdækselpakning	1	for alle
21	KF 50	Fastspændingsskrue for koblingsdæksel	6	for alle
22	KF 51	Fastspændingsskrue for koblingsdæksel	1	for alle
23	KF 144	Pakning for oliepåfyldningsskrue	1	for alle
24	KF 340	Oliepåfyldningsskrue	1	for alle

3 gears knallert

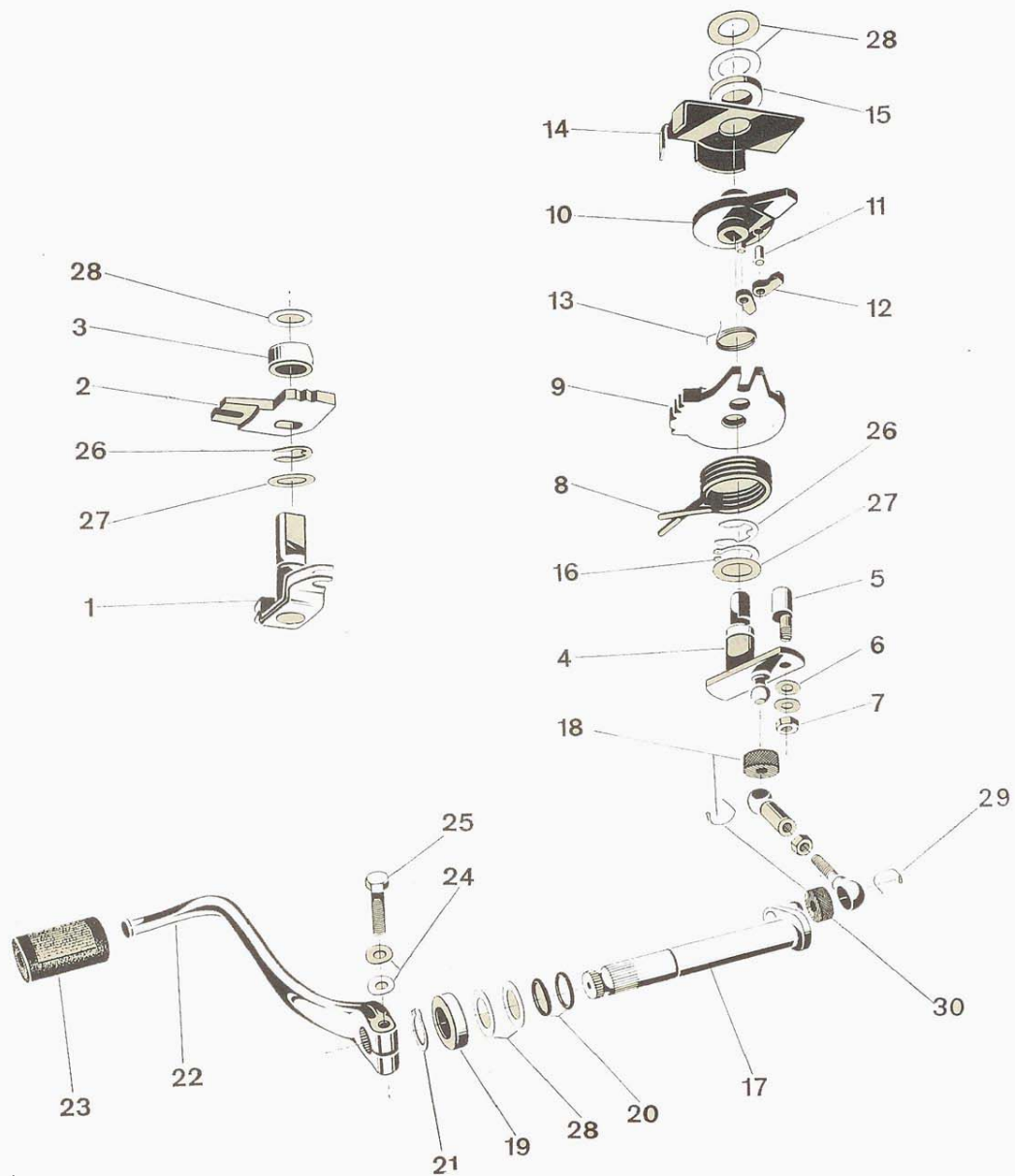

Gruppe: Motor / hånd- og fodgearskifte 3 gears

13

ill. nr.	bestil. nr.	benævnelse	antal	bemærkninger
1	KF 358	Gearvælger (under motoren)	1	for håndgear
2	KF 356	Skifteplade	1	for håndgear
3	KF 357	Afstandsstykke for skifteplade	1	for håndgear
3	KF 442	Gearvælger komplet	1	for fodgear 3 gears
4	KF 443	Gearvælger (under motoren)	1	for fodgear 3 gears
5	KF 430	Udviderbolt for neutraliseringsfjeder	1	for fodgear 3 gears
6	KF 105	Fjeterskive	2	for fodgear 3 gears
7	KF 68	Møtrik for udviderbolt	1	for fodgear 3 gears
8	KF 431	Neutraliseringsfjeder for fodgearpedal	1	for fodgear 3 gears
9	KF 432	Skifteplade	1	for fodgear 3 gears
10	KF 433	Medbringer	1	for fodgear 3 gears
11	KF 120	Stift for gearskiftepal	2	for fodgear 3 gears
12	KF 434	Gearskiftepal	2	for fodgear 3 gears
13	KF 435	Gearskiftefjeder	1	for fodgear 3 gears
14	KF 436	Holder for gearskiftepal	1	for fodgear 3 gears
15	KF 437	Afstandsbøsning	1	for fodgear 3 gears
16	KF 114	Låsering	1	for fodgear 3 gears
17	KF 425	Gearpedalaksel	1	for fodgear 3 gears
18	KF 426	Forbindelsesled, komplet med pakpuder og låsefjedre	1	for fodgear 3 gears
19	KF 422	Yderdæksel for gearpedalaksel	1	for fodgear 3 gears
20	KF 15	Pakringe for gearpedalaksel	2	for fodgear 3 gears
21	KF 109	Låsering for yderdæksel	1	for fodgear 3 gears
22	KF 423	Gearpedal	1	for fodgear 3 gears
23	KF 461	Gearpedalgummi	1	for fodgear 3 gears
24	KF 105	Fjeterskive for fastspændingsbolt	2	for fodgear 3 gears
25	KF 47	Fastspændingsbolt for gearpedal	1	for fodgear 3 gears
26	KF 117	Låseskive for gearskifteaksel	1	for håndgear
27	KF 463	Udligningsskive 0,75 mm for gearvælger	1	for håndgear
27	KF 463	Udligningsskive 0,75 mm for gearvælger	3	for fodgear 3 gears
28	KF 438	Udligningsskive 0,2 mm	efter behov	{ sløret på gearvælgeren må ikke overstige 0,3 mm for hånd- og fodgear – 3 gear
28	KF 439	Udligningsskive 0,5 mm		
29	KF 118	Løse låsefjedre for forbindelsesled	2	for fodgear 3 gears
30	KF 424	Løse pakpuder for forbindelsesled	2	for fodgear 3 gears

4-5 gears motorcykle

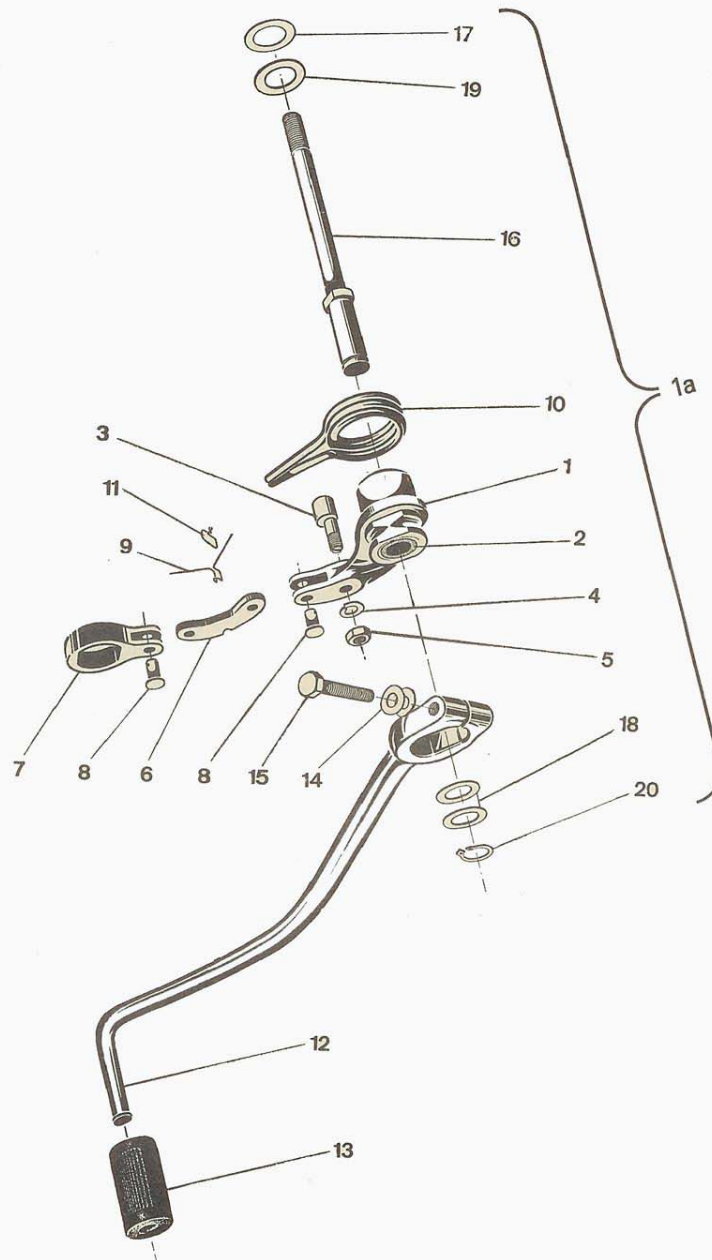

Gruppe: Motor / gearskifte 4 og 5 gears M/C

15

ill. nr.	bestil. nr.	benævnelse	antal	bemærkninger
1a	KF 472	Fodgearskifte, komplet	1	for 4 og 5 gears m/c
1	KF 474	Overføringsarm, komplet	1	for 4 og 5 gears m/c
1	KF 466	Overføringsarm, nøgen	1	for 4 og 5 gears m/c
2	KF 520	Bøsning for overføringsarm	1	for 4 og 5 gears m/c
3	KF 467	Udviderbolt for neutraliseringsfjeder	1	for 4 og 5 gears m/c
4	KF 100	Fjederring for udviderbolt	1	for 4 og 5 gears m/c
5	KF 68	Møtrik for udviderbolt	1	for 4 og 5 gears m/c
6	KF 455	Gearlaske for overføringsarm	1	for 4 og 5 gears m/c
7	KF 456	Arm for medbringer	1	for 4 og 5 gears m/c
8	KF 457	Bolt for gearlaske	2	for 4 og 5 gears m/c
9	KF 462	Fjeder for gearlaske	1	for 4 og 5 gears m/c
10	KF 468	Neutraliseringsfjeder for fodgearpedal	1	for 4 og 5 gears m/c
11	KF 469	Låsetråd for fjeder til gearlaske	1	for 4 og 5 gears m/c
12	KF 460	Fodgearpedal	1	for 4 og 5 gears m/c
13	KF 461	Gummi for fodgearpedal	1	for 4 og 5 gears m/c
14	KF 105	Fjederskive	2	for 4 og 5 gears m/c
15	KF 46	Spændebolt for fodgearpedal	1	for 4 og 5 gears m/c
16	KF 458	Støttebolt for fodgearskifte	1	for 4 og 5 gears m/c
17	KF 459	Skive	1	for 4 og 5 gears m/c
18	KF 874	Skive for overføringsarm	efter behov	for 4 og 5 gears m/c
19	KF 463	Udligningsskive for slør i fodgear skifte	efter behov	for 4 og 5 gears m/c
20	KF 112	Låseskive for overføringsarm	1	for 4 og 5 gears m/c

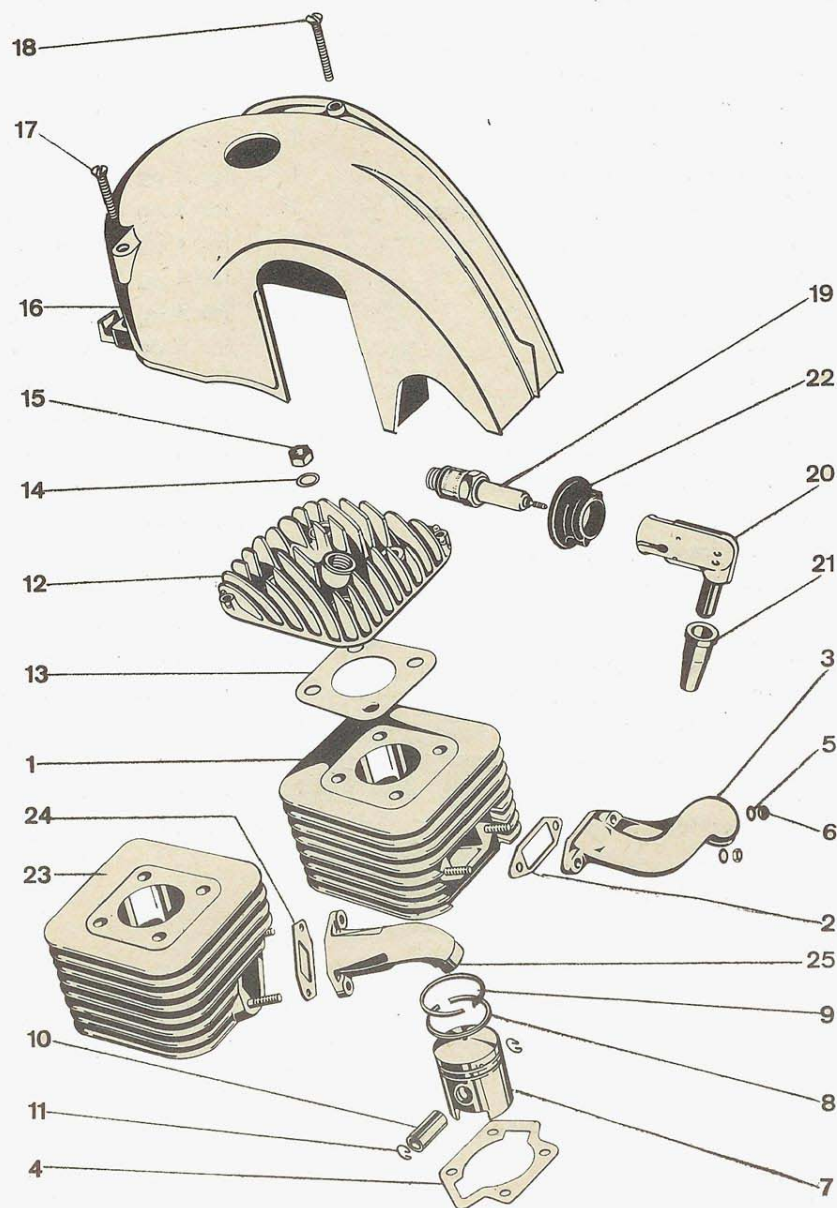

Alle KREIDLER/FLORETT knallerter og motorcykler er forsynet med specielle racerstempler af en sådan speciel-legering, som muliggør den næsten fuldstændige forkompression. Stemplerne er monteret med stempelringe af speciel-stål beregnet for chrombelagt cylindervæg. Brug derfor kun de originale stempler og stempelringe, hvis De ønsker at bibeholde den driftssikkerhed og ydeevne som tilkendegiver enhver KREIDLER/FLORETT.

Gruppe: Motor / cylinder / stempel

17

ill. nr.	bestil. nr.	benævnelse	antal	bemærkninger
1	KF 445	Cylinder med stempel, komplet	1	for knallert
2	KF 364	Indsugningspakning	1	for knallert
2	KF 887	Indsugningspakning	1	for motorcykle 1965
3	KF 415	Indsugningsrør	1	for knallert
3	KF 545	Indsugningsrør	1	for motorcykle 1965
4	KF 365	Cylinderpakning	1	for knallert
4	KF 548	Cylinderpakning	1	for motorcykle
5	KF 105	Skive	2	for alle
6	KF 68	Møtrik	2	for alle
7	KF 446	Stempel, komplet (ved bestilling oplys bogstav i toppen af stemplet)	1	for knallert
7	KF 550	Stempel, komplet (ved bestilling oplys bogstav i toppen af stemplet)	1	for motorcykle til motor nr. 2 125 076 5 016 663
7	KF 551	Stempel, komplet (ved bestilling oplys bogstav i toppen af stemplet)	1	for motorcykle til motor nr. 2 125 077 5 016 664
8	KF 154	Stempelring af specielstål for chrombelagt cylindervæg	2	for knallert
8	KF 155	Stempelring af specielstål for chrombelagt cylindervæg	1	for motorcykle
9	KF 156	Stempelring, LD-ring af specielstål for chrombelagt cylindervæg	1	for motorcykle
10	KF 444	Stempelpind 14 mm for pindbøsning	1	3 gears med pindbøsning
10	KF 544	Stempelpind 14 mm for nåleleje	1	4 og 5 gears med nåleleje
11	KF 116	Låserring	2	for alle
12	KF 367	Topstykke	1	for knallert
12	KF 543	Topstykke	1	for motorcykle
13	KF 366	Toppakning	1	for alle
14	KF 84	Skive	4	for alle
15	KF 69	Topmøtrik	4	for alle
16	KF 368	Topdæksel for motor	1	for alle med håndgear
16	KF 482	Topdæksel for motor	1	for 3 gears med kickstarter og 4 og 5 gears m/c til motor nr. 2 125 076 5 016 663
16	KF 552	Topdæksel for motor	1	for 4 og 5 gears m/c fra motor nr. 2 125 077 5 016 664
17	KF 51	Dækselskrue	1	for alle
18	KF 52	Dækselskrue	1	for alle
19		Tændrør Bosch W 190 M11S	1	for knallert
19		Tændrør Bosch W 260 TI	1	for motorcykle
20	KF 363	Tændrørshætte (støjdæmpet)	1	for alle
21	KF 413	Vandtætkappe for tændrørshætte	1	for alle
22	KF 362	Beskyttelseskappe for tændrør	1	for alle
23	KF 549	Cylinder med stempel, komplet	1	for motorcykle
24	KF 547	Indsugningspakning	1	for motorcykle 1966
25	KF 546	Indsugningsrør	1	for motorcykle 1966

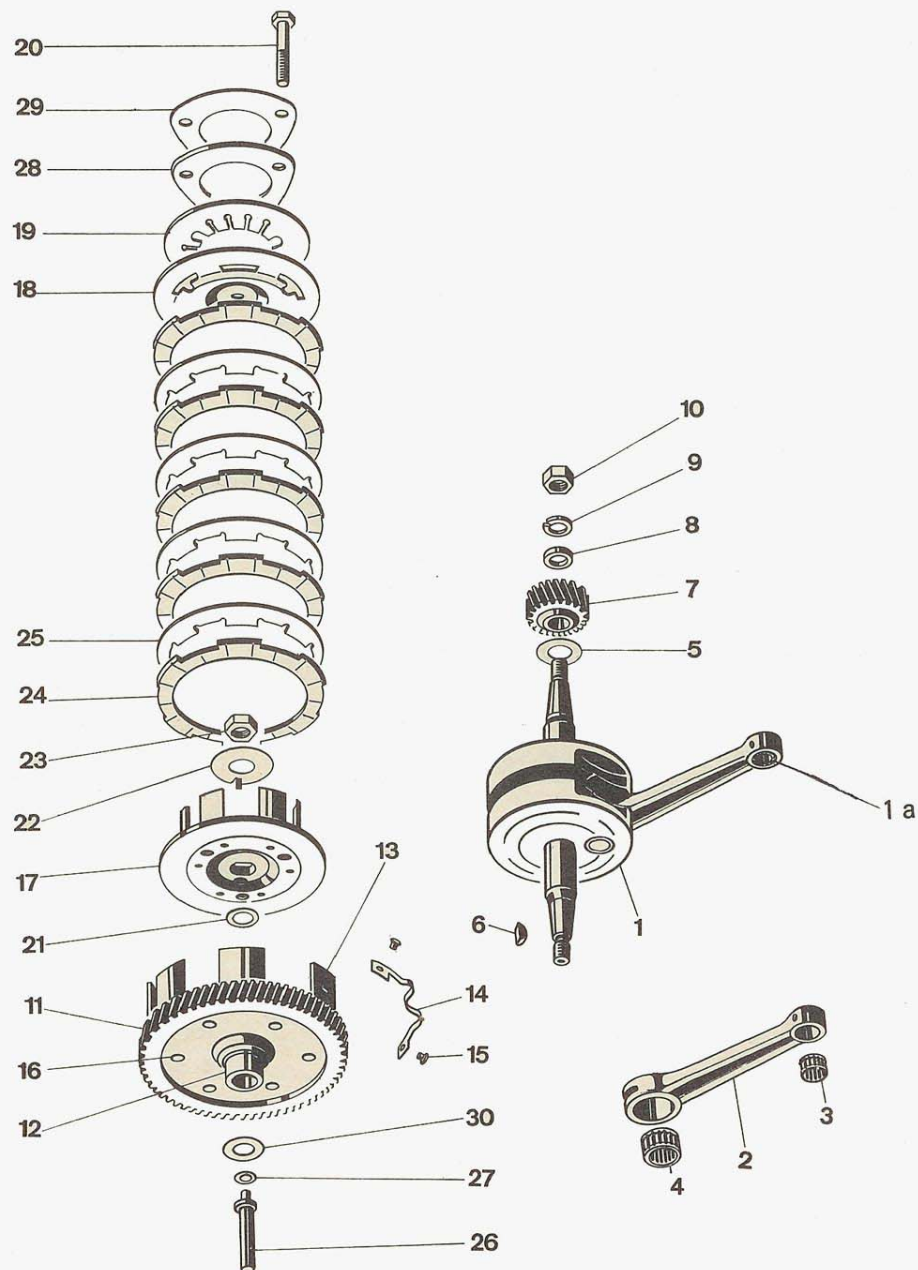

Gruppe: Motor / krumtap - kobling

19

ill. nr.	bestil. nr.	benævnelse	antal	bemærkninger
1a	KF 373	Stempelpindsbøsning	1	for 3 gears
1	KF 559	Krumtap komplet	1	for 4 og 5 gears m/c
1	KF 447	Krumtap komplet	1	for 3 gears
2	KF 562	Plejlstang komplet	1	for 4 og 5 gears m/c
2	KF 560	Plejlstangkomplet	1	for 3 gears
3	KF 561	Nåleleje komplet for stempelpind	1	for 4 og 5 gears m/c
		Da hvert nåleleje er udmålt med 1/1000 mm's nøjagtighed, bedes der ved bestilling oplyses det tolerance-nr. som med metalskrift er indskrevet på plejlstangen øverst ved nålelejet.		
4	KF 563	Nåleleje komplet for plejlstangsleje	1	for alle
		Da hvert nåleleje er udmålt med 1/1000 mm's nøjagtighed, bedes der ved bestilling oplyses det tolerance-nr. som med metalskrift er indskrevet på plejlstangssølen.		
5	KF 374	Udligningsskive 0,1 mm	efter behov	{ sidesløret må ikke overstige 0,1 mm
5	KF 375	Udligningsskive 0,2 mm		
5	KF 376	Udligningsskive 0,15 mm		
6	KF 153	Not for magnet	1	for alle
7	KF 401	Drivhjul 21 tds.	1	for alle
8	KF 402	Afstandsring på sideaksel	1	for alle
9	KF 102	Fjederring	1	for alle
10	KF 72	Møtrik for drivhjul	1	for alle
11	KF 403	Koblingshjul komplet	1	for 3 gears
11	KF 585	Koblingshjul komplet	1	for 4 gears m/c
11	KF 586	Koblingshjul komplet	1	for 5 gears m/c
12	KF 389	Bøsning for koblingshjul	1	for 3 gears
12	KF 583	Bøsning for koblingshjul	1	for 4 og 5 gears m/c
13	KF 390	Koblingsskål	1	for 3 gears
13	KF 496	Koblingsskål	1	for 4 og 5 gears m/c
14	KF 498	Klemmefjeder for koblingsplader	1	for alle
15	KF 127	Nitte for klemmefjeder	2	for alle
16	KF 126	Nitte for koblingsskål	6	for alle
17	KF 404	Koblingsnav	1	for 3 gears
17	KF 499	Koblingsnav	1	for 4 og 5 gears m/c
18	KF 391	Dækplade for kobling	1	for 3 gears
18	KF 497	Dækplade for kobling	1	for 4 og 5 gears m/c
19	KF 395	Fjederplade for kobling	1	for 3 gears
19	KF 584	Fjederplade for kobling	1	for 4 og 5 gears m/c
20	KF 22	Spændebolte for kobling	3	for 3 gears
20	KF 29	Spændebolte for kobling	3	for 4 og 5 gears m/c
21	KF 400	Skive	1	for alle
22	KF 115	Låseblok for kobling	1	for alle
23	KF 74	Møtrik for kobling	1	for alle
24	KF 393	Koblingsplade, fiber	4	for 3 gears
24	KF 393	Koblingsplade, fiber	5	for 4 og 5 gears m/c

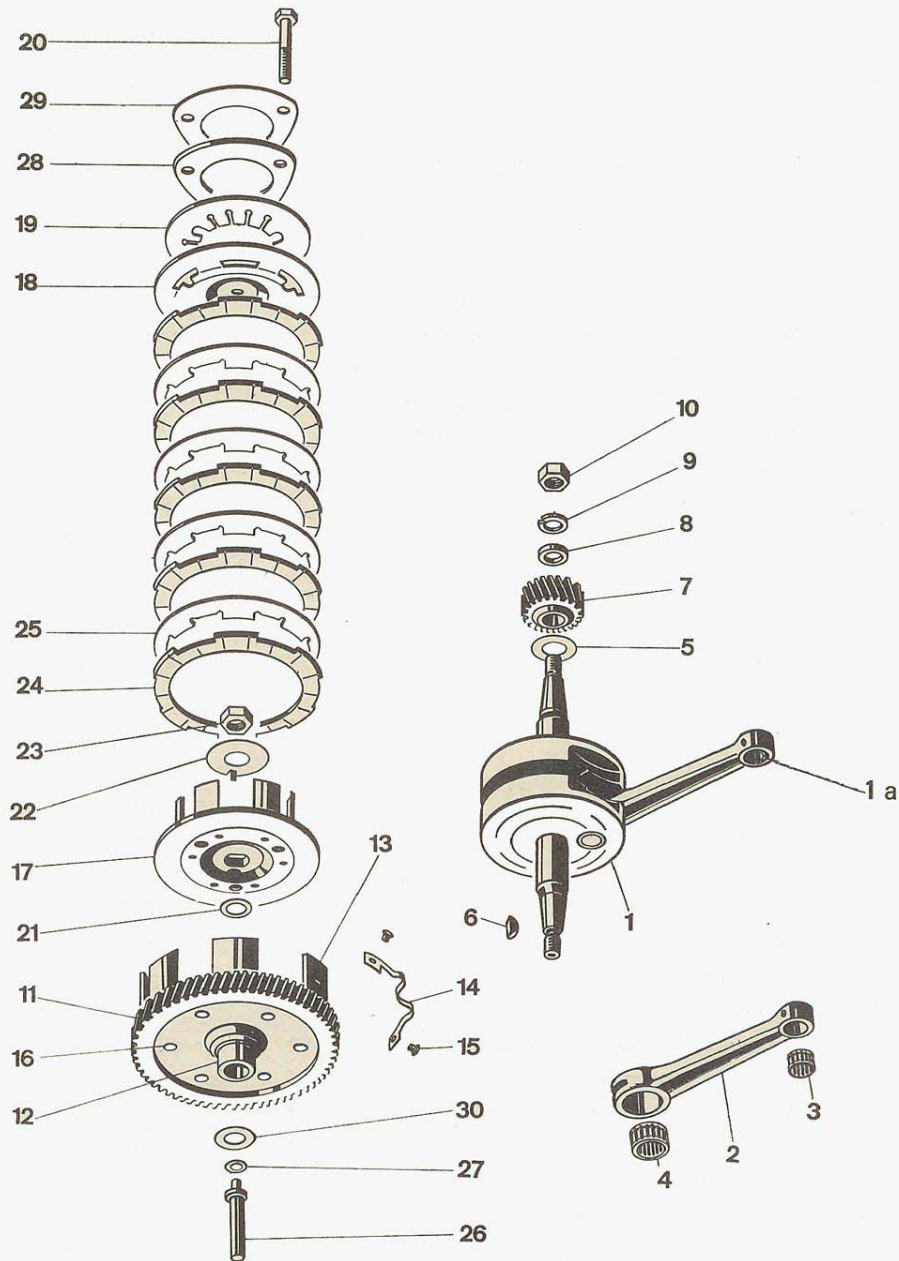

Gruppe: Motor / krumtap - kobling

21

ill. nr.	bestil. nr.	benævnelse	antal	bemærkninger
25	KF 394	Koblingsplade, stål	3	for 3 gears
25	KF 394	Koblingsplade, stål	4	for 4 og 5 gears m/c
26	KF 396	Koblingstrykstift, kort	1	for alle
27	KF 398	Udligningsskive 0,5 mm	efter behov	{ sløret mellem trykstift og dæk- pladen skal være 0,4 mm
27	KF 399	Udligningsskive 1,5 mm		
28	KF 392	Trykplade	1	for alle
29	KF 397	Låseblok for koblingsplader	1	for alle
30	KF 344	Udligningsskive 0,3 mm	efter behov	{ sløret mellem koblingshjul og kuglelejet må variere mellem 0,2-0,5 mm

3 gears

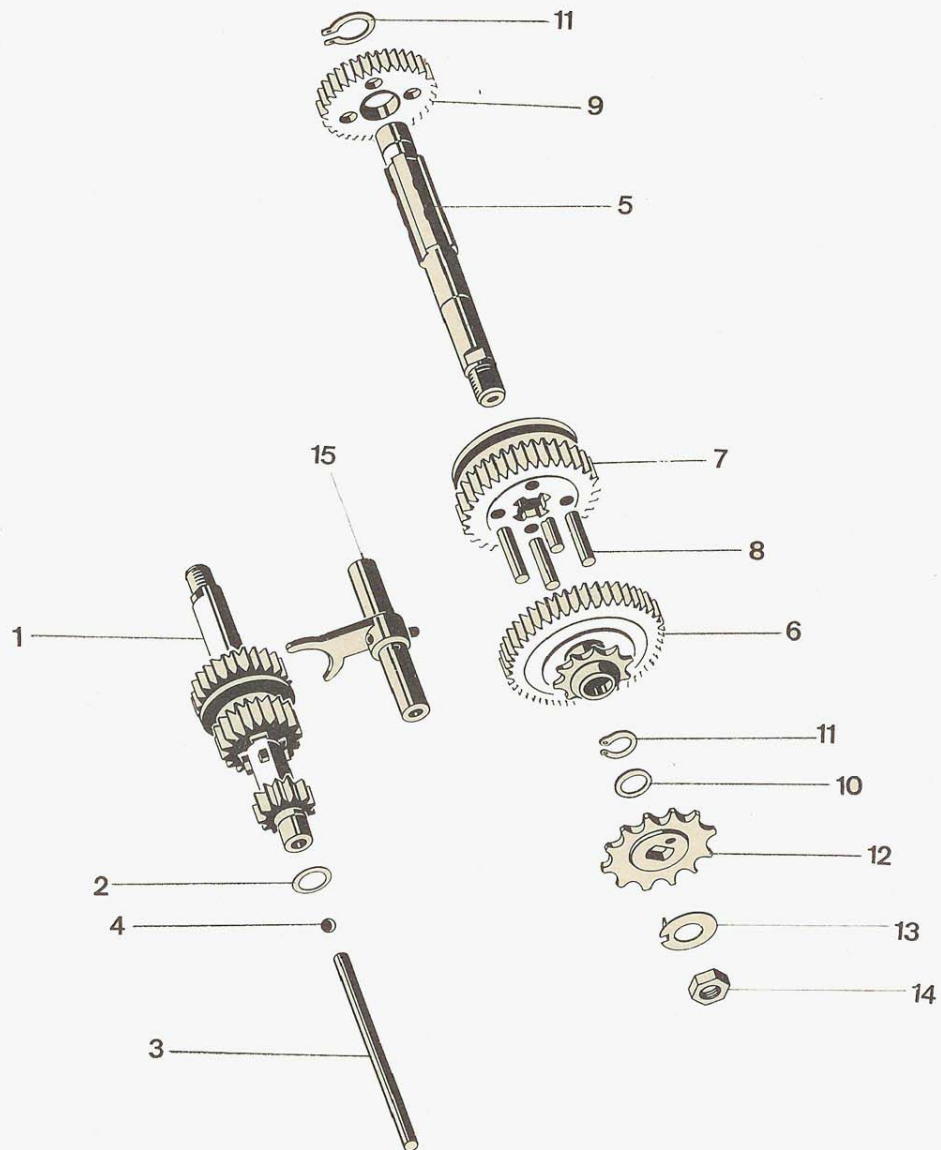

Gruppe: Motor / gearkasse 3 gears

23

ill. nr.	bestil. nr.	benævnelse	antal	bemærkninger
1	KF 386	Koblingsaksel, komplet, bestående af: aksel med fast tandhjul 13 tds., skiftehjul 20 tds., tandhjul 26 tds.	1	leveres kun komplet, for 3 gears
2	KF 380	Udligningsskive 0,1 mm	efter behov	{ sløret på koblingsakslen må ikke overstige 0,1-0,2 mm
2	KF 382	Udligningsskive 0,3 mm		
2	KF 383	Udligningsskive 0,5 mm		
3	KF 381	Koblingsstift, lang	1	for 3 gears
4	KF 140	Kugle 6 mm	1	for 3 gears
5	KF 377	Trækaksel	1	for 3 gears
6	KF 378	Tandhjul på trækaksel (47 tds.)	1	for 3 gears
7	KF 387	Skiftehjul på trækaksel (40 tds.)	1	for 3 gears
8	KF 379	Stift for skiftehjul	4	for 3 gears
9	KF 388	Tandhjul på trækaksel (34 tds.)	1	for 3 gears
10	KF 341	Udligningsskive 0,1 mm	efter behov	{ sløret på trækakslen må ikke overstige 0,1-0,2 mm
10	KF 342	Udligningsskive 0,3 mm		
10	KF 343	Udligningsskive 0,5 mm		
11	KF 111	Låseskive for trækaksel	2	for 3 gears
12	KF 530	Kædehjul 10 tds. (for TU-M130)	1	for 3 gears
12	KF 531	Kædehjul 11 tds. (for TU-M107)	1	for 3 gears
12	KF 532	Kædehjul 12 tds.	1	for 3 gears
12	KF 533	Kædehjul 13 tds.	1	for 3 gears
12	KF 534	Kædehjul 14 tds.	1	for 3 gears
12	KF 535	Kædehjul 15 tds.	1	for 3 gears
13	KF 470	Låseblik for kædehjul	1	for 3 gears
14	KF 74	Møtrik for kædehjul	1	for 3 gears
15	KF 385	Skiftegaffel	1	for 3 gears

4 gears motorcycle

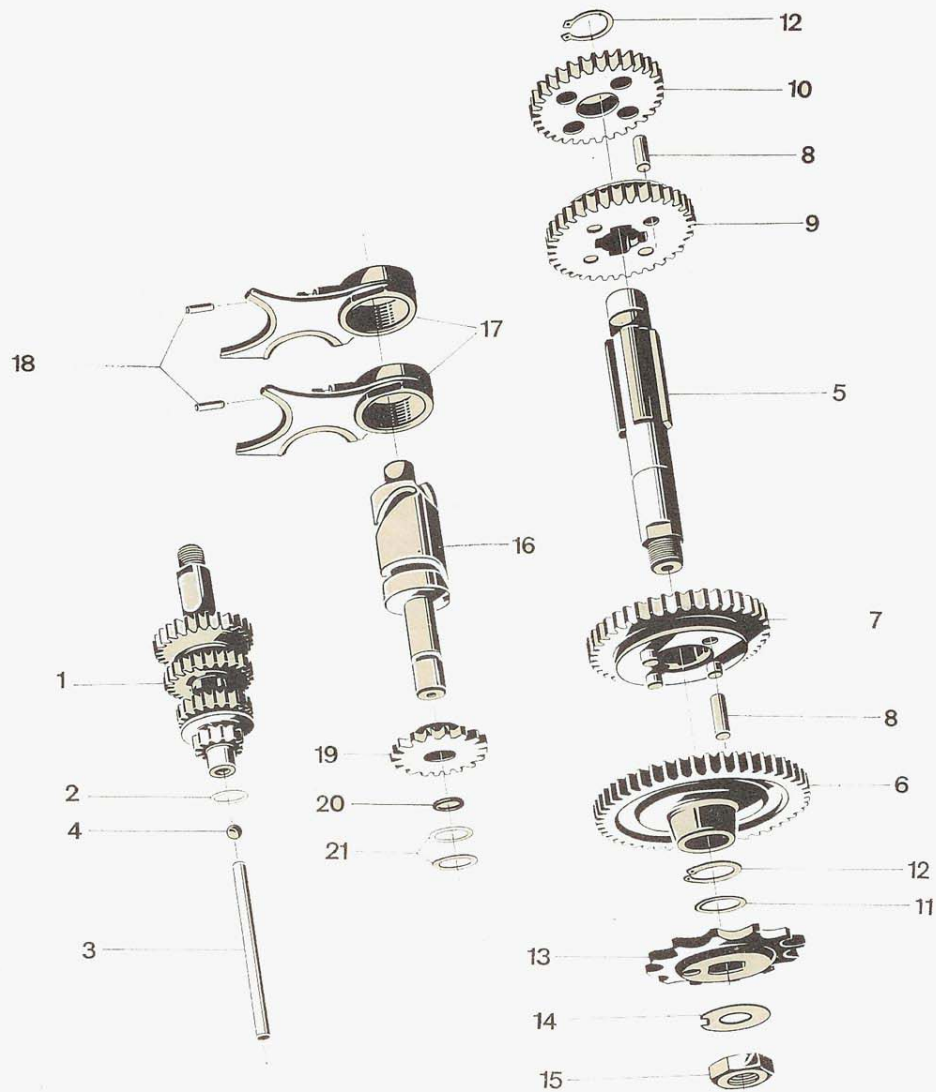

Gruppe: Motor / gearkasse 4 gears M/C

25

ill. nr.	bestil. nr.	benævnelse	antal	bemærkninger
1	KF 490	Koblingsaksel komplet, bestående af: aksel med fast tandhjul 13 tds., tandhjul 27 tds., skiftehjul 19 tds., skiftehjul 24 tds.	1	leveres kun komplet for 4 gears m/c
2	KF 380	Udligningsskive 0,1 mm	efter behov	{ sløret på koblingsakslen må ikke overstige 0,1–0,2 mm
2	KF 382	Udligningsskive 0,3 mm		
2	KF 383	Udligningsskive 0,5 mm		
3	KF 381	Koblingsstift, lang	1	for 4 gears m/c
4	KF 140	Kugle 6 mm	1	for 4 gears m/c
5	KF 486	Trækaksel	1	for 4 gears m/c til motor nr. 2 124 760
5	KF 487	Trækaksel	1	for 4 gears m/c fra motor nr. 2 124 761
6	KF 489	Tandhjul på trækaksel (47 tds.)	1	for 4 gears m/c
7	KF 493	Skiftehjul på trækaksel (41 tds.)	1	for 4 gears m/c
8	KF 483	Stift for skiftehjul	8	for 4 gears m/c
9	KF 494	Skiftehjul på trækaksel (36 tds.)	1	for 4 gears m/c
10	KF 491	Tandhjul på trækaksel (32 tds.)	1	for 4 gears m/c
11	KF 341	Udligningsskive 0,1 mm	efter behov	{ sløret på trækakslen må ikke overstige 0,1–0,2 mm
11	KF 342	Udligningsskive 0,3 mm		
11	KF 343	Udligningsskive 0,5 mm		
12	KF 111	Låseskive for trækaksel	2	for 4 gears m/c
13	KF 516	Kædehjul 13 tds.	1	for 4 gears m/c
13	KF 517	Kædehjul 14 tds.	1	for 4 gears m/c
13	KF 518	Kædehjul 15 tds.	1	for 4 gears m/c
13	KF 523	Kædehjul 13 tds.	1	for 4 gears m/c
13	KF 524	Kædehjul 14 tds.	1	for 4 gears m/c
13	KF 525	Kædehjul 15 tds.	1	for 4 gears m/c
14	KF 522	Låseblok for kædehjul	1	for 4 gears m/c
15	KF 521	Møtrik for kædehjul	1	for 4 gears m/c
	KF 492	Skiftevalse komplet med skiftegafler	1	for 4 gears m/c
16	KF 485	Skiftevalse, nøgen	1	for 4 gears m/c
17	KF 495	Skiftegaffel	1	for 4 gears m/c
18	KF 121	Stift for skiftegaffel	2	for 4 gears m/c
19	KF 488	Tandhjul (17 tds.)	1	for 4 gears m/c
20	KF 484	Pakring	1	for 4 gears m/c
21	KF 380	Udligningsskive 0,1 mm	efter behov	{ sløret på skiftevalsen må ikke overstige 0,1–0,2 mm
21	KF 382	Udligningsskive 0,3 mm		
21	KF 383	Udligningsskive 0,5 mm		
21	KF 384	Udligningsskive 1,0 mm		

til motor
nr. 2 124 760fra motor
nr. 2 124 761

5 gears motorcycle

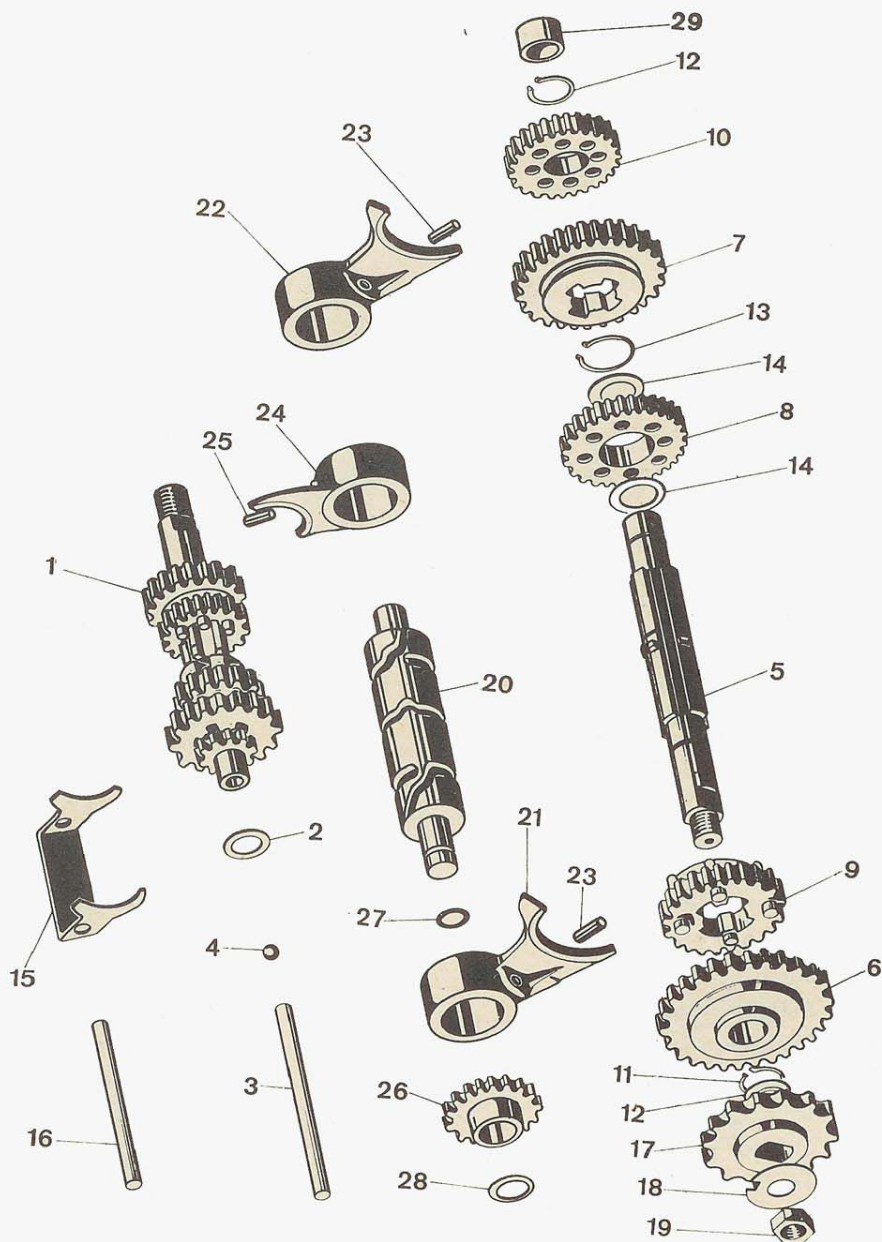

Gruppe: Motor / gearkasse 5 gears M/C

27

ill. nr.	bestil. nr.	benævnelse	antal	bemærkninger
1	KF 578	Koblingsaksel komplet, bestående af: aksel med fast tandhjul 13 tds., tandhjul 26 tds., tandhjul 28 tds., skiftehjul 19 tds., skifteshjul 23 tds.	1	leveres kun komplet for 5 gears m/c
	KF 575	Bøsning for skiftehjul 19 tds. på koblings- aksel	1	for 5 gears m/c
2	KF 380	Udligningsskive 0,1 mm	efter behov	{ sløret på koblingsakslen må ikke overstige 0,1-0,2 mm
2	KF 382	Udligningsskive 0,3 mm		
2	KF 383	Udligningsskive 0,5 mm		
3	KF 565	Koblingstrykstift, lang	1	for 5 gears m/c
4	KF 140	Kugle 6 mm	1	for 5 gears m/c
5	KF 564	Trækaksel	1	for 5 gears m/c
6	KF 567	Tandhjul på trækaksel (47 tds.)	1	for 5 gears m/c
7	KF 568	Skiftehjul på trækaksel (41 tds.)	1	for 5 gears m/c
8	KF 569	Tandhjul på trækaksel (36 tds.)	1	for 5 gears m/c
9	KF 570	Skiftehjul på trækaksel (34 tds.)	1	for 5 gears m/c
10	KF 579	Tandhjul på trækaksel (32 tds.)	1	for 5 gears m/c
11	KF 111	Låseskive	1	for 5 gears m/c
12	KF 341	Udligningsskive 0,1 mm	efter behov	{ sløret på trækakslen må ikke overstige 0,1-0,2 mm
12	KF 342	Udligningsskive 0,3 mm		
12	KF 343	Udligningsskive 0,5 mm		
13	KF 110	Låseskive	1	for 5 gears m/c
14	KF 571	Afstandsskive på trækaksel	2	for 5 gears m/c
15	KF 572	Afstandsgaffel	1	for 5 gears m/c
16	KF 573	Aksel for afstandsgaffel	1	for 5 gears m/c
17	KF 523	Kædehjul 13 tds.	1	for 5 gears m/c
17	KF 524	Kædehjul 14 tds.	1	for 5 gears m/c
17	KF 525	Kædehjul 15 tds.	1	for 5 gears m/c
17	KF 526	Kædehjul 16 tds.	1	for 5 gears m/c
17	KF 527	Kædehjul 17 tds.	1	for 5 gears m/c
18	KF 522	Låseblok for kædehjul	1	for 5 gears m/c
19	KF 521	Møtrik for kædehjul	1	for 5 gears m/c
20	KF 581	Skiftevalse komplet med skiftegafler	1	for 5 gears m/c
20	KF 566	Skiftevalse, nøgen	1	for 5 gears m/c
21	KF 580	Skiftegaffel, venstre	1	for 5 gears m/c
22	KF 582	Skiftegaffel, højre	1	for 5 gears m/c
23	KF 121	Stift for skiftegaffel	2	for 5 gears m/c
24	KF 577	Midtergaffel	1	for 5 gears m/c
25	KF 121	Stift for midtergaffel	1	for 5 gears m/c
26	KF 574	Tandhjul (22 tds.)	1	for 5 gears m/c
27	KF 484	Pakring	1	for 5 gears m/c

5 gears motorcycle

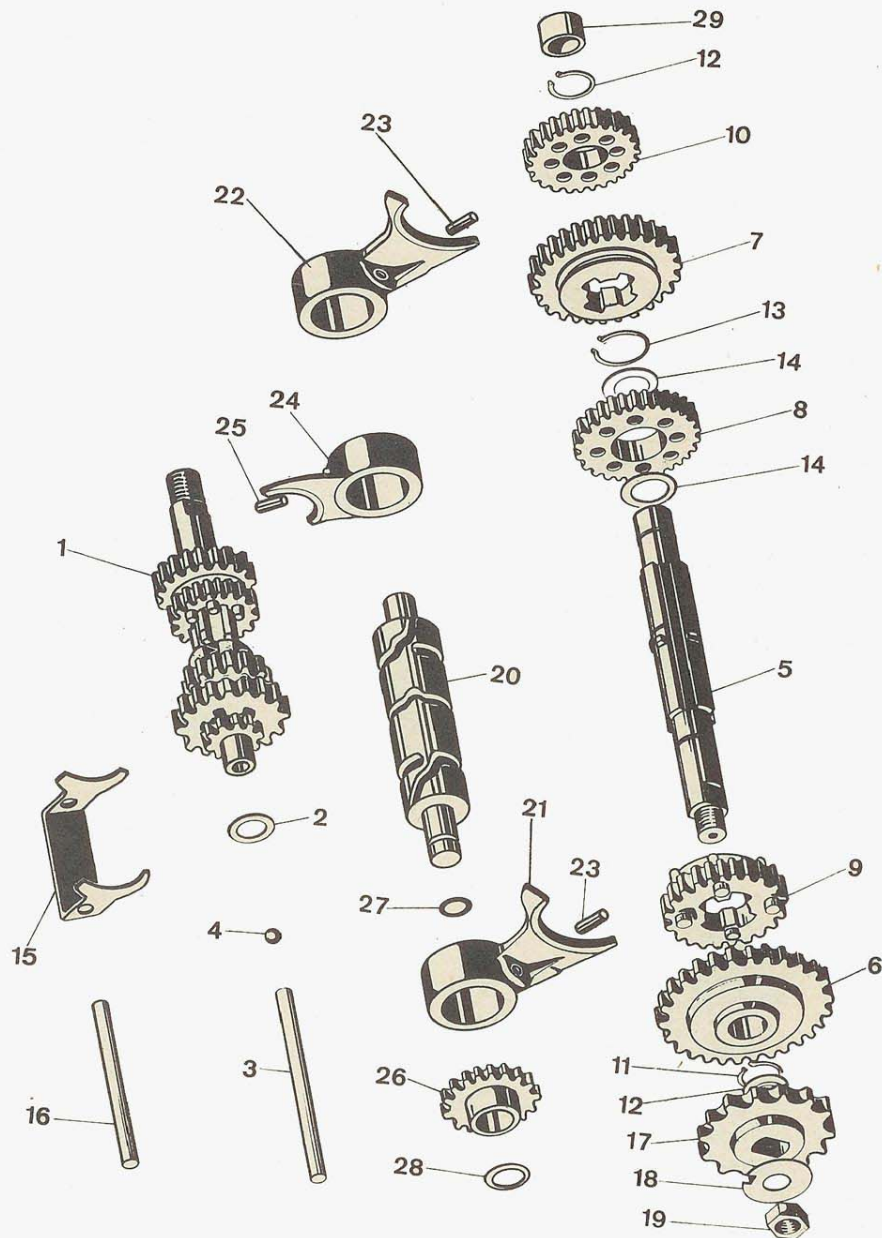

Gruppe: Motor / gearkasse 5 gears M/C

29

ill. nr.	bestil. nr.	benævnelse	antal	bemærkninger
28	KF 380	Udligningsskive 0,1 mm	efter behov	{ sløret på skiftevalsen må ikke overstige 0,1–0,2 mm
28	KF 382	Udligningsskive 0,3 mm		
28	KF 383	Udligningsskive 0,5 mm		
28	KF 384	Udligningsskive 1,0 mm		
29	KF 576	Bøsning for tandhjul 32 tds. på trækaksel	1	for 5 gears m/c

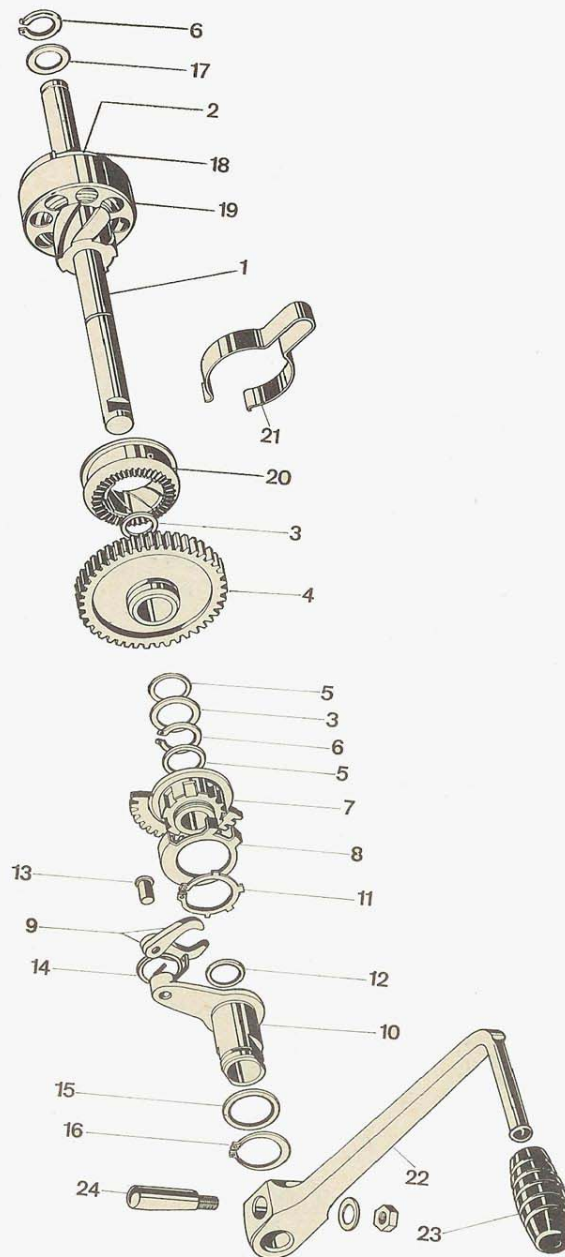

Gruppe: Motor / kickstartersystem

31

ill. nr.	bestil. nr.	benævnelse	antal	bemærkninger
1	KF 420	Kickstarteraksel, komplet	1	for 3 gears
1	KF 514	Kickstarteraksel, komplet	1	for 4 og 5 gears m/c
2	KF 419	Holder for kickstarterfjeder	1	for 3 gears
2	KF 502	Holder for kickstarterfjeder	1	for 4 og 5 gears m/c
3	KF 405	Skive	4	for 3 gears
3	KF 505	Skive	2	for 4 og 5 gears m/c
4	KF 421	Kickstarterhjul (48 tds.)	1	for 3 gears
4	KF 592	Kickstarterhjul (48 tds.)	1	for 4 og 5 gears m/c
5	KF 344	Udligningsskive 0,3 mm	efter behov	{ sløret på kickstarterakslen må variere mellem 0,1–0,3 mm 3 gears
5	KF 504	Skive	efter behov	{ sløret på kickstarterakslen må variere mellem 0,2–0,5 mm 4 og 5 gears
6	KF 110	Låseskive	1	for 3 gears
6	KF 509	Låseskive	2	for 4 og 5 gears m/c
7	KF 513	Tandsektor	1	for 4 gears m/c
7	KF 591	Tandsektor	1	for 5 gears m/c
8	KF 589	Holder for gearskiftepaler	1	for 5 gears m/c
8	KF 507	Holder for gearskiftepaler	1	for 4 gears m/c
9	KF 588	Gearskiftepal	2	for 5 gears m/c
9	KF 501	Gearskiftepal	2	for 4 gears m/c
10	KF 587	Medbringer	1	for 5 gears m/c
10	KF 500	Medbringer	1	for 4 gears m/c
11	KF 119	Låsering	1	for 5 gears m/c
12	KF 14	Pakring for kickstarteraksel	1	for 4 og 5 gears m/c
13	KF 506	Bolt for gearskiftepal	1	for 5 gears m/c
14	KF 590	Fjeder for gearskiftepaler	1	for 5 gears m/c
15	KF 511	Skive	efter behov	{ sløret mellem krumtapshus og medbringer må variere mellem 0,6–0,8 mm, 5 gears)
16	KF 113	Låseskive for medbringer	1	for 5 gears m/c
17	KF 508	Udligningsskive	efter behov	{ sløret mellem krumtapshus og låseskive må variere mellem 0,1–0,2 mm
17	KF 510	Udligningsskive		
17	KF 512	Udligningsskive		
18	KF 406	Kickstarterfjeder	1	alle med kickstarter
19	KF 416	Hus for kickstarterfjeder	1	alle med kickstarter
20	KF 417	Griber	1	alle med kickstarter
21	KF 418	Bremsefjeder	1	alle med kickstarter
22	KF 536	Kickstarterarm	1	alle med kickstarter
23	KF 537	Kickstartergummi	1	alle med kickstarter
24	KF 647	Kilebolt for kickstarterarm	1	alle med kickstarter

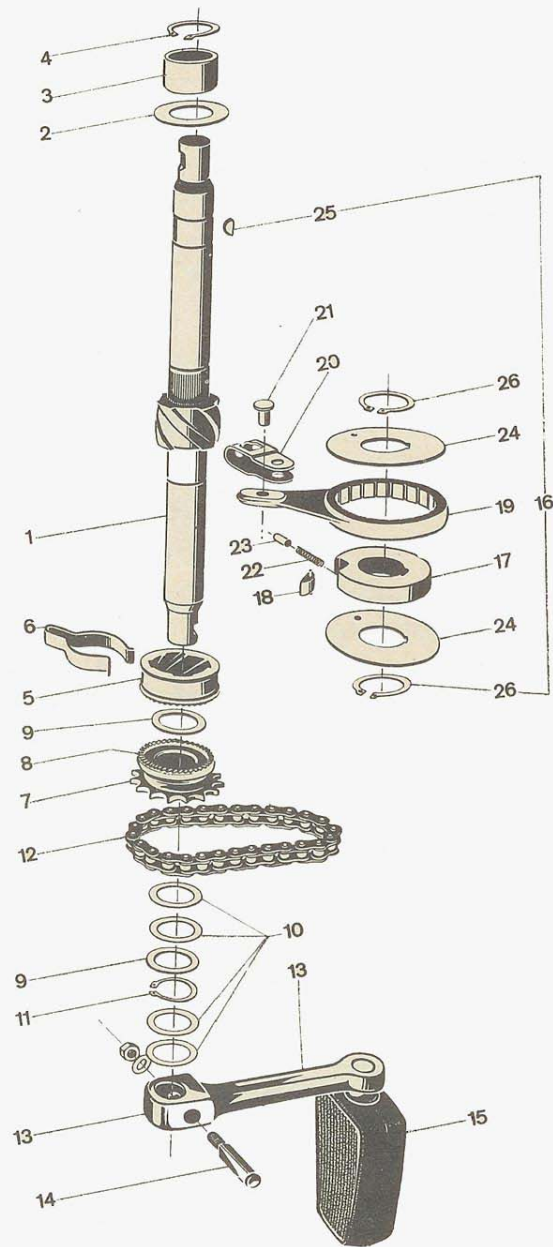

Gruppe: Motor / krankakselssystem / bremseanordning

33

ill. nr.	bestil. nr.	benævnelse	antal	bemærkninger
1	KF 452	Krankaksel	1	alle med pedaler
2	KF 448	Skive	1	alle med pedaler
3	KF 449	Afstandsøsning	1	alle med pedaler
4	KF 110	Låseskive	1	alle med pedaler
5	KF 450	Griber	1	alle med pedaler
6	KF 418	Bremsefjeder	1	alle med pedaler
7	KF 453	Kædehjul for indv. kæde	1	alle med pedaler
8	KF 349	Bøsning for kædehjul	1	alle med pedaler
9	KF 405	Skive	2	alle med pedaler
10	KF 344	Udligningsskive 0,3 mm	efter behov	{ sløret på krankakslen må variere mellem 0,1–0,4 mm
10	KF 451	Udligningsskive 1,0 mm		
11	KF 110	Låseskive	1	alle med pedaler
12	KF 157	Indv. trækkæde	1	alle med pedaler
13	KF 464	Pedalarm, venstre	1	alle med pedaler
13	KF 465	Pedalarm, højre	1	alle med pedaler
14	KF 647	Kilebolt for pedalarm	2	alle med pedaler
15	KF 596	Pedaler med refleks (kun i sæt)	1 sæt	alle med pedaler
16	KF 454	Bremseanordninger komplet (kun komplet)	1	alle med pedaler

Enhver KREIDLER/FLORETT knallert med pedaler kan ændres til kickstarter og faste fodhvilere.

Tal med Deres KREIDLER/FLORETT forhandler om montering af et kickstartersæt.

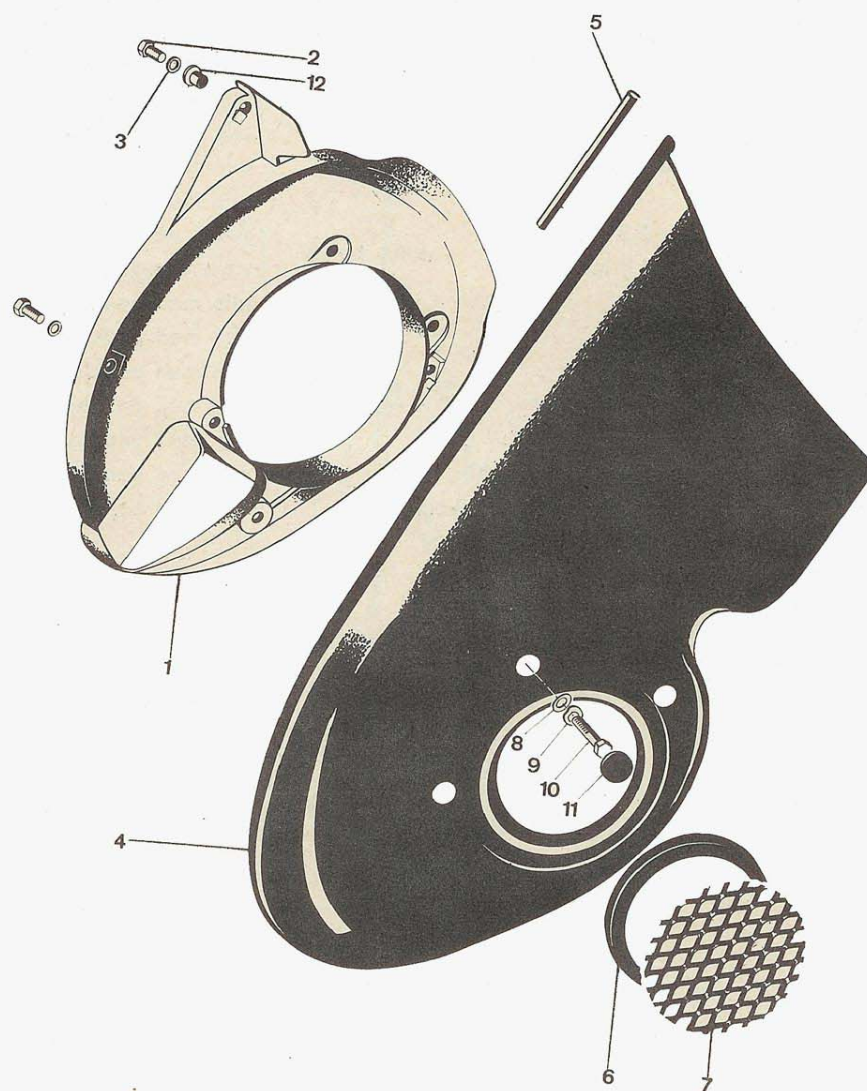

Gruppe: Motor / blæskærmer

35

ill. nr.	bestil. nr.	benævnelse	antal	bemærkninger
1	KF 558	Bundplade for blæskærmer	1	for alle
2	KF 65	Bolt for bundplade	4	for alle
3	KF 93	Skive	4	for alle
4	KF 554	Blæskærmer, nøgen, venstre, farve: vulkanrød	1	for alle vulkanrøde
4	KF 555	Samme, men farve: sølvgrå	1	for alle sølvgrå
4	KF 556	Blæskærmer, komplet med bundplade, venstre, farve: vulkanrød	1	for alle vulkanrøde
4	KF 557	Samme, men farve: sølvgrå	1	for alle sølvgrå
5	KF 553	Pynteliste for blæskærmer	1	for alle
6	KF 370	Holdering for blæskærmer	1	for alle
7	KF 372	Blæskærmer	1	for alle
8	KF 83	Udligningsskive	efter behov	for alle
9	KF 105	Fjederring for fastspændingsbolte	3	for alle
10	KF 22	Fastspændingsbolt for blæskærmer	3	for alle
11	KF 371	Gummiprop for bolthul i blæskærmer	3	for alle
12	KF 129	Hulforstærker for spændebolt	4	for alle

KNALLERT

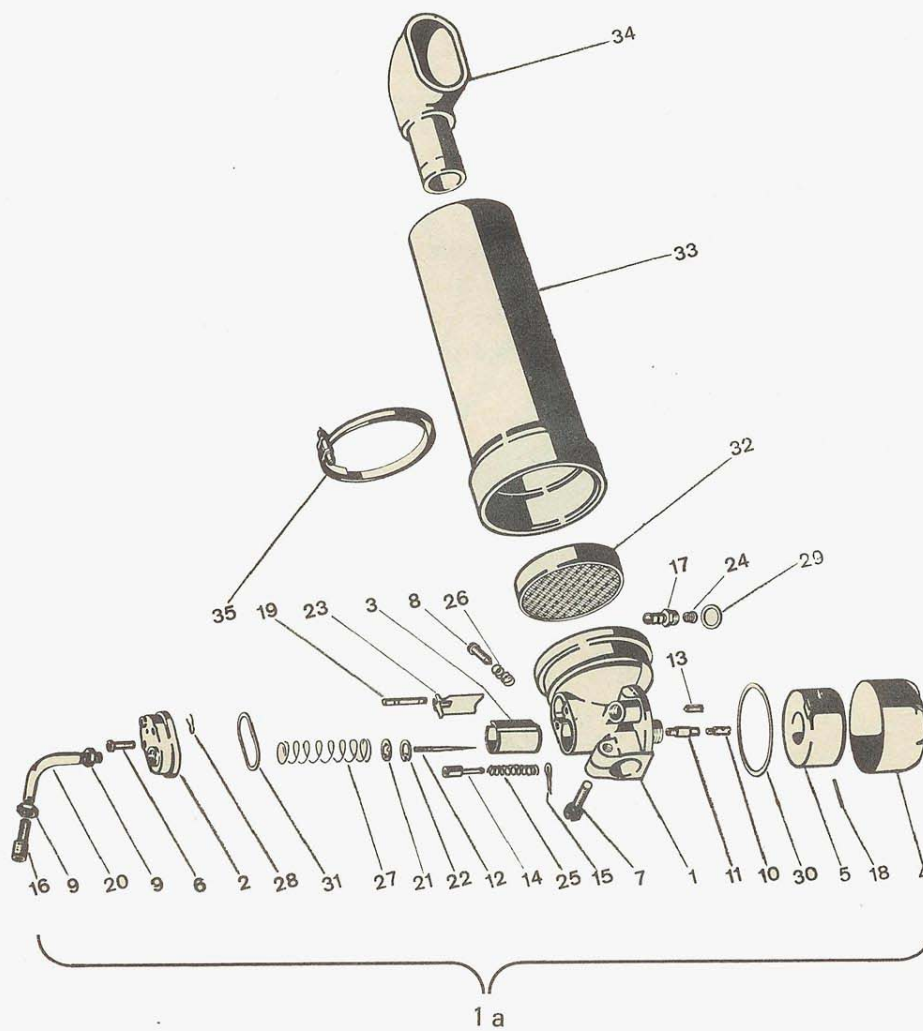

Gruppe: Motor / karburator

KNALLERT 37

ill. nr.	bestil. nr.	benævnelse	antal	bemærkninger
1a	KF 529	Karburator, komplet	1	for knallert
1	KF 261	Karburatorhus	1	for knallert
2	KF 230	Topdæksel	1	for knallert
3	KF 254	Gasspjæld nr. 10	1	for knallert
4	KF 231	Svømmerdæksel	1	for knallert
5	KF 253	Svømmer	1	for knallert
6	KF 232	Skrue for topdæksel	2	for knallert
7	KF 233	Fastspændingsskrue	1	for knallert
8	KF 238	Stilleskrue for gasspjæld	1	for knallert
9	KF 234	Møtrik for kabelrør	1	for knallert
10	KF 235	Strålespids (str. 52, 53, 54, 55, 56, 57, 58, 59, 60)	1	for knallert
11	KF 236	Nåledyse 2.15	1	for knallert
12	KF 237	Nål for gasspjæld	1	for knallert
13	KF 256	Svømmernål	1	for knallert
14	KF 249	Tipper	1	for knallert
15	KF 250	Split for tipper	1	for knallert
16	KF 257	Kabelstilleskrue	1	for knallert
17	KF 239	Slangestuts	1	for knallert
18	KF 240	Stift for svømmer	1	for knallert
19	KF 260	Trykstift for luftspjæld	1	for knallert
20	KF 258	Kabelrør	1	for knallert
21	KF 259	Holdeskive for fjeder	1	for knallert
22	KF 241	Klemmeskive for nål	1	for knallert
23	KF 242	Luftspjæld (startspjæld)	1	for knallert
24	KF 243	Si	1	for knallert
25	KF 251	Tipperfjeder	1	for knallert
26	KF 244	Fjeder for stilleskrue for gasspjæld	1	for knallert
27	KF 245	Fjeder for gasspjæld	1	for knallert
28	KF 246	Klemmefjeder for trykstift	1	for knallert
29	KF 247	Pakning for slangestuts	1	for knallert
30	KF 252	Pakning for svømmerdæksel	1	for knallert
31	KF 248	Pakning for topdæksel	1	for knallert
32	KF 229	Luftfilter	1	for knallert
33	KF 410	Indsugningsdæmper	1	for knallert
34	KF 409	Indsugningsmuffe	1	for knallert
35	KF 412	Spændebånd for indsugningsdæmper	1	for knallert

MOTORCYKLE

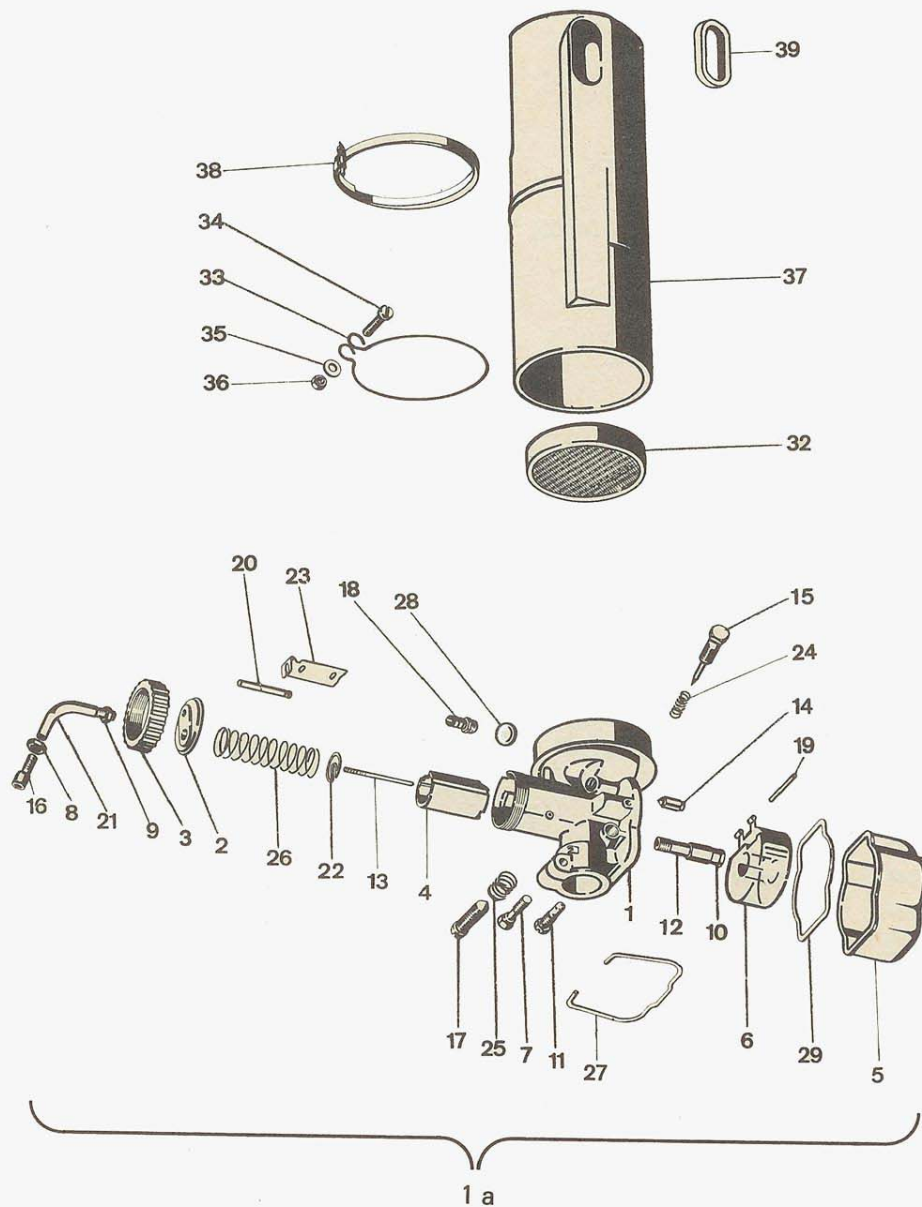

Gruppe: Motor / karburator 4 og 5 gears M/C

39

ill. nr.	bestil. nr.	benævnelse	antal	bemærkninger
1a	KF 538	Karburator, komplet	1	for motorcykle
1	KF 286	Karburatorhus	1	for motorcykle
2	KF 285	Topdæksel med gum mipakning	1	for motorcykle
3	KF 262	Omløbermøtrik for topdæksel	1	for motorcykle
4	KF 263	Gasspjæld	1	for motorcykle
5	KF 264	Svømmerdæksel	1	for motorcykle
6	KF 265	Svømmer	1	for motorcykle
7	KF 255	Fastspændingsskrue	1	for motorcykle
8	KF 234	Møtrik for kabelstrammer	1	for motorcykle
9	KF 267	Møtrik for kabelrør	1	for motorcykle
10	KF 268	Strålespids str. 78 (str. 76, 77, 78, 79, 80, 81)	1	for motorcykle
11	KF 269	Tomgangsdyse (str. 35, 36)	1	for motorcykle
12	KF 270	Nåledyse 6637	1	for motorcykle
13	KF 271	Nål for gasspjæld	1	for motorcykle
14	KF 272	Svømmernål	1	for motorcykle
15	KF 273	Stilleskrue for luftregulering	1	for motorcykle
16	KF 266	Kabelstilleskrue	1	for motorcykle
17	KF 274	Stilleskrue for gasspjæld	1	for motorcykle
18	KF 239	Slangestuts	1	for motorcykle
19	KF 275	Stift for svømmer	1	for motorcykle
20	KF 276	Trykstift for luftspjæld	1	for motorcykle
21	KF 277	Kabelrør	1	for motorcykle
22	KF 278	Klemmeskive for nål	1	for motorcykle
23	KF 279	Luftspjæld (startspjæld)	1	for motorcykle
24	KF 280	Fjeder for luftreguleringsskrue	1	for motorcykle
25	KF 281	Fjeder for gasspjældsreguleringsskrue	1	for motorcykle
26	KF 282	Fjeder for gasspjæld	1	for motorcykle
27	KF 283	Bøjle for svømmerdæksel	1	for motorcykle
28	KF 247	Pakning for slangestuts	1	for motorcykle
29	KF 284	Pakning for svømmerdæksel	1	for motorcykle
32	KF 471	Luftfilter	1	for motorcykle
33	KF 411	Spændebånd for indsugningsdæmper	1	for motorcykle
34	KF 59	Bolt for spændebånd	1	for motorcykle
35	KF 86	Skive	1	for motorcykle
36	KF 67	Møtrik	1	for motorcykle
37	KF 528	Indsugningsdæmper	1	for motorcykle
38	KF 473	Spændebånd for indsugningsdæmper	1	for motorcykle
39	KF 681	Gummimuffe for indsugningsdæmper (til stel)	1	for motorcykle

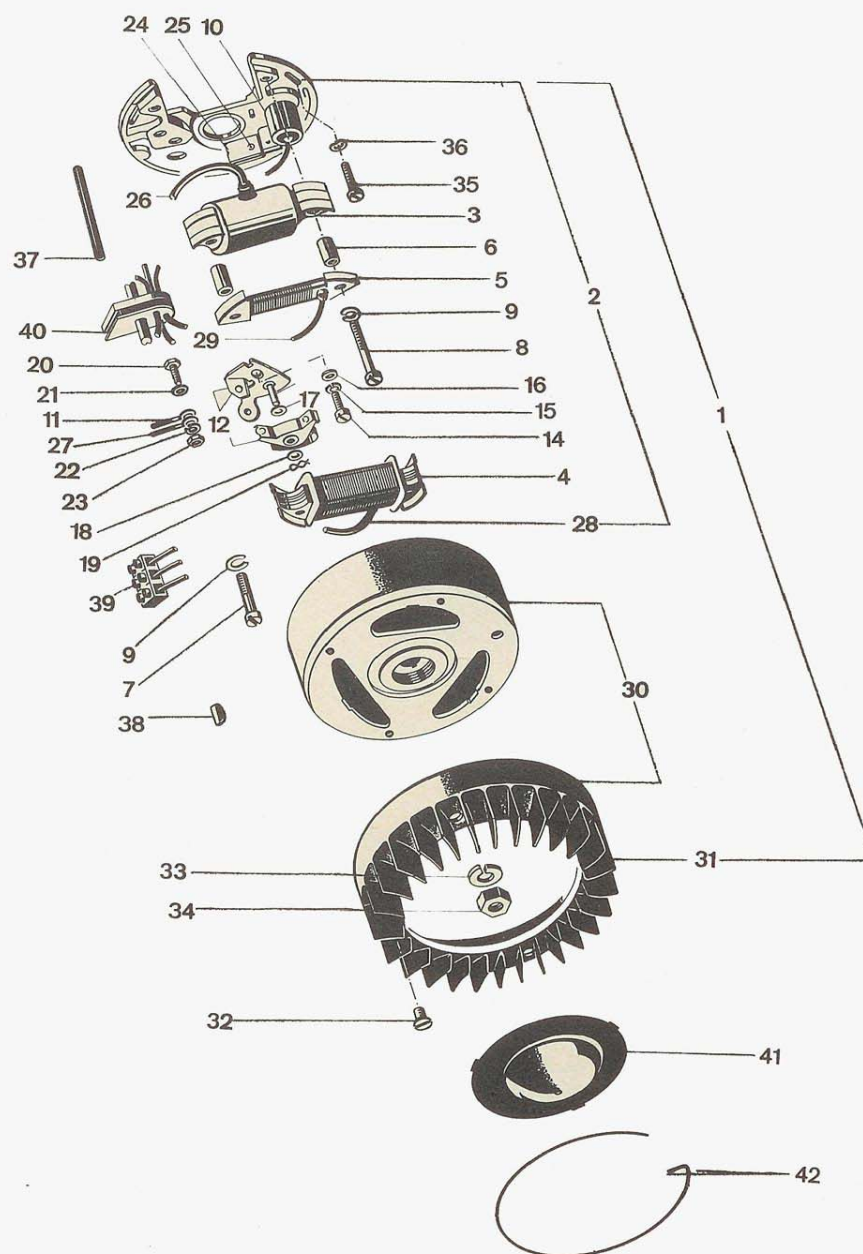

Gruppe: Motor / lysanlæg

41

ill. nr.	bestil. nr.	benævnelse	antal	bemærkninger
1	KF 414	Svinghjulsmagnet, komplet 22 Watt	1	for 3 gears
1	KF 481	Svinghjulsmagnet, komplet 34 Watt	1	for 4 og 5 gears m/c
2	KF 331	Ankerplade, komplet	1	for 3 gears
2	KF 324	Ankerplade, komplet	1	for 4 og 5 gears m/c
3	KF 319	Tændspole	1	for 3 gears
3	KF 299	Tændspole	1	for 4 og 5 gears m/c
4	KF 296	Lysspole	1	for 3 gears
4	KF 320	Lysspole	1	for 4 og 5 gears m/c
5	KF 317	Stoplysspole	1	for 3 gears
5	KF 321	Stoplysspole	1	for 4 og 5 gears m/c
6	KF 318	Afstandsbøsning for stoplysspole	2	for 3 gears
6	KF 322	Afstandsbøsning for stoplysspole	2	for 4 og 5 gears m/c
7	KF 289	Fastspændingsskrue for lysspole	2	for 3 gears
7	KF 58	Fastspændingsskrue for lysspole	2	for 4 og 5 gears m/c
8	KF 323	Fastspændingsskrue for tændspole og stoplysspole	2	for alle
9	KF 99	Fjederring	1	for alle
10	KF 294	Kondensator	1	for alle
11	KF 326	Forbindingskabel til kondensator	1	for alle
12	KF 327	Kontaktsæt	1	for alle
14	KF 56	Fastspændingsskrue for kontaktsæt	1	for alle
15	KF 107	Fjederring for do.	1	for alle
16	KF 90	Spændeskive for do.	1	for alle
17	KF 290	Udligningsskive 0,1 mm	efter behov	{ for alle
17	KF 291	Udligningsskive 0,2 mm		{ for alle
18	KF 90	Skive	1	for alle
19	KF 292	Låsefjeder for kontaktarm	1	for alle
20	KF 37	Skrue	1	for alle
21	KF 328	Skive	1	for alle
22	KF 98	Fjederring	1	for alle
23	KF 66	Møtrik	1	for alle
24	KF 293	Smørefilt	1	for alle
25	KF 295	Nitte for fastgørelse af smørefilt	1	for alle
26	KF 329	Tændkabel	1	for alle
27	KF 297	Kortslutningskabel	1	for alle
28	KF 298	Lyskabel fra lysspole	1	for alle
29	KF 330	Stoplygtekabel fra stoplysspole	1	for alle
30	KF 332	Svinghjul med blæserhjul	1	for 3 gears
30	KF 325	Svinghjul med blæserhjul	1	for 4 og 5 gears m/c
31	KF 369	Blæserhjul	1	for alle
32	KF 54	Fastspændingsskrue for blæserhjul	4	for alle
33	KF 102	Fjederring	1	for alle
34	KF 72	Møtrik for fastspænding af svinghjul	1	for alle

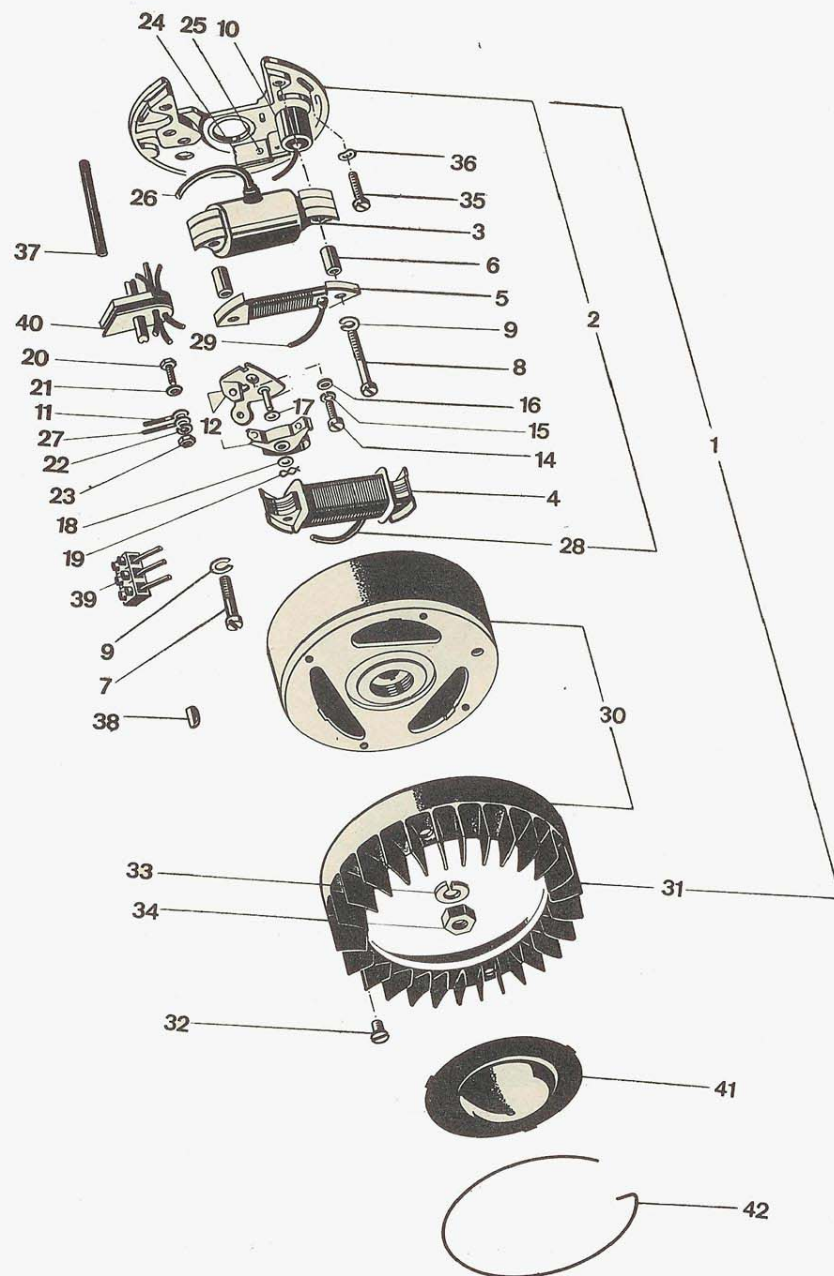

Gruppe: Motor / lysanlæg

43

ill. nr.	bestil. nr.	benævnelse	antal	bemærkninger
35	KF 57	Skrue for fastspænding af ankerplade	4	for alle
36	KF 106	Fjederring for do.	4	for alle
37	KF 361	Isoleringsrør for ledninger (ligger ind- vendig i stellet)	1	for alle
38	KF 153	Not for svinghjulsmagnet	1	for alle
39	KF 159	Ledningssamler (3 rækker)	1	for alle
40	KF 360	Kabelgennemføring for svinghjulsmagnet	1	for alle
41	KF 347	Dækplade for svinghjulsmagnet	1	for alle
42	KF 339	Låsefjeder for dækplade	1	for alle

1965

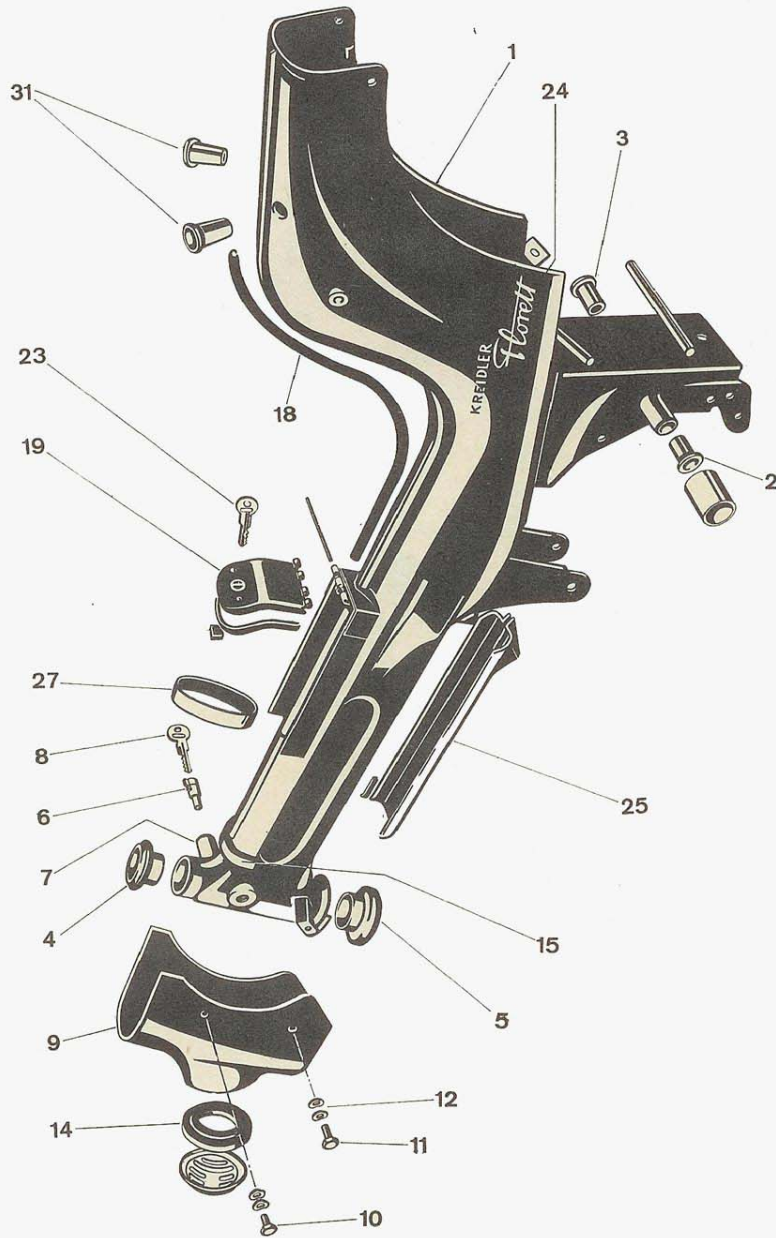

Gruppe: Stel / styrfittings / styrlås: m. lille tank 1965

45

ill. nr.	bestil. nr.	benævnelse	antal	bemærkninger
1	KF 702	Stel, nøgent, farve: vulkanrød	1	for alle vulkanrøde
2	KF 664	Bøsning for svinggaffel	2	for alle
3	KF 649	Beskyttelsesbøsning for stel	1	for alle
	KF 653	Styrfittingssæt, komplet, øverst (Kugleskål + Konus + Kugler)	1 sæt	for alle
4	KF 651	Kugleskål, med gevind, øverst	1	for alle
	KF 652	Konus, øverst (presset i stellet)	1	for alle
	KF 141	Kugler for øverste kugleskåle	19	for alle
	KF 684	Styrfittingssæt, komplet, nederst (Kugleskål + Konus + Kugler)	1 sæt	for alle
5	KF 682	Kugleskål, nederst (presset i stellet)	1	for alle
	KF 683	Konus, nederst (presset på forgaflen)	1	for alle
	KF 141	Kugler for nederste kugleskåle	19	for alle
6	KF 597	Styrlås med 2 nøgler	1	for alle
7	KF 648	Rør for styrlås (til påsvejsning på stel)	1	for alle
8	KF 333	Reservenøgle (nøgle-nr. bedes oplyst)	1	for alle
9	KF 706	Horndæksel, farve: vulkanrød	1	for alle vulkanrøde
9	KF 707	Horndæksel, farve: sølvgrå	1	for alle sølvgrå
10	KF 45	Bolt for horndæksel, øverst	2	for alle
11	KF 40	Bolt for horndæksel, nederst	2	for alle
12	KF 105	Skiver	4	for alle
14	KF 842	Holdering for horn	1	for alle
15	KF 662	Underlag for tank	1	for alle
18	KF 645	Pynteliste	1	for alle
19	KF 625	Dæksel for værktøjskasse, komplet m/lås	1	kun årgang 1965
23	KF 333	Reservenøgle (nøgle-nr. bedes oplyst)	1	for alle
24	KF 665	Transfers „KREIDLER FLORETT“ (guld)	1	for alle
25	KF 676	Dæksel over kabler, farve: vulkanrød	1	for alle vulkanrøde
27	KF 688	Gummibånd for dæksel	2	for alle
31	KF 663	Gummibøsninger for luftindsugning	2	for alle

1966

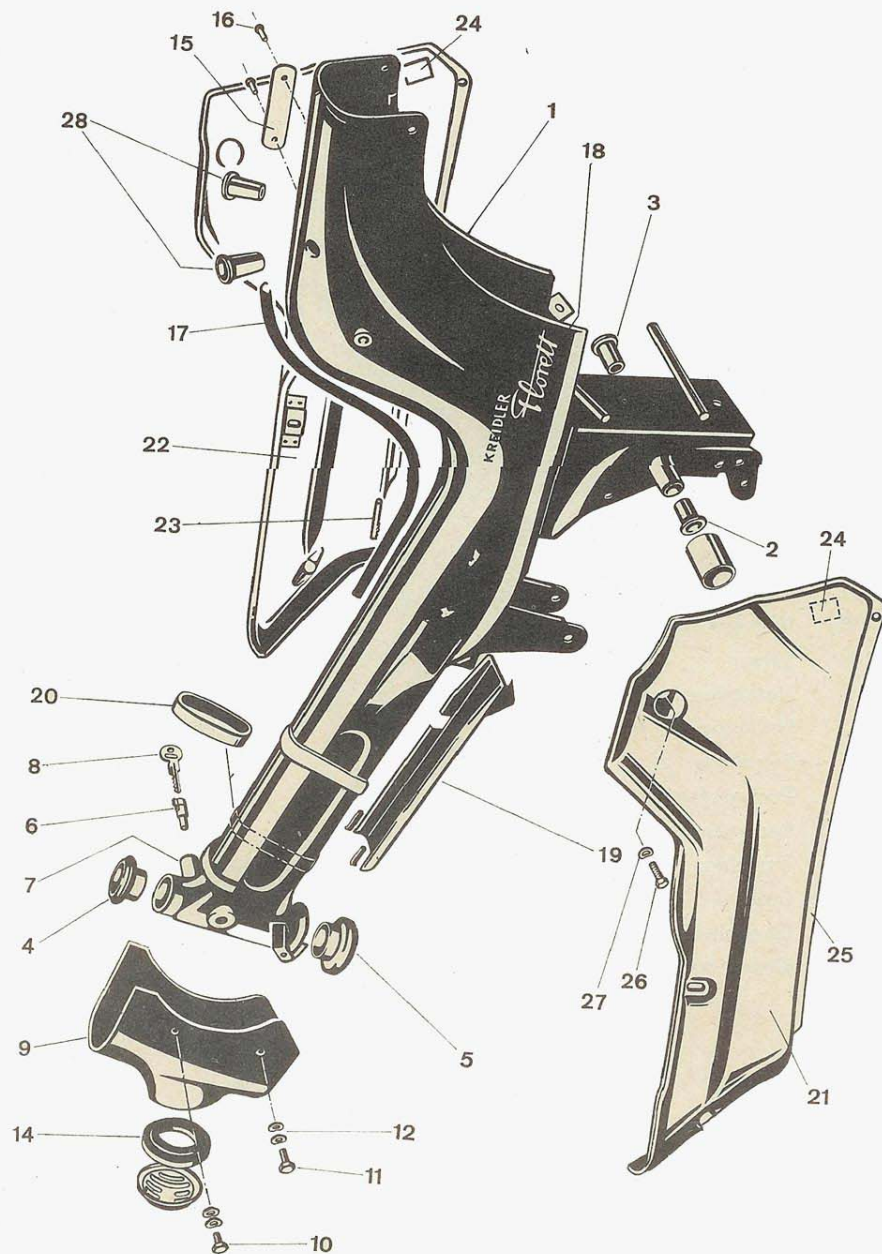

Gruppe: Stel / styrfittings / styrlås: m. stor tank 1966

47

ill. nr.	bestil. nr.	benævnelse	antal	bemærkninger
1	KF 700	Stel, nøgent, farve: vulkanrød	1	for alle vulkanrøde
1	KF 701	Stel, nøgent, farve: sølvgrå	1	for alle sølvgrå
2	KF 664	Bøsning for svinggaffel	2	for alle
3	KF 645	Beskyttelsesbøsning for stel	1	for alle
	KF 653	Styrfittingssæt, komplet, øverst (Kugleskål + Konus + Kugler)	1 sæt	for alle
4	KF 651	Kugleskål, med gevind, øverst	1	for alle
	KF 652	Konus, øverst (presset i stellet)	1	for alle
	KF 141	Kugler for øverste kugleskåle	19	for alle
	KF 684	Styrfittingssæt, komplet, nederst (Kugleskål + Konus + Kugler)	1 sæt	for alle
5	KF 682	Kugleskål, nederst (presset i stellet)	1	for alle
	KF 683	Konus, nederst (presset på forgaflen)	1	for alle
	KF 141	Kugler for nederste kugleskåle	19	for alle
6	KF 597	Styrlås med 2 nøgler	1	for alle
7	KF 648	Rør for styrlås (til påsvejsning på stel)	1	for alle
8	KF 333	Reservenøgle (nøgle-nr. bedes oplyst)	1	for alle
9	KF 706	Horndæksel, farve: vulkanrød	1	for alle vulkanrøde
9	KF 707	Horndæksel, farve: sølvgrå	1	for alle sølvgrå
10	KF 45	Bolt for horndæksel, øverst	2	for alle
11	KF 40	Bolt for horndæksel, nederst	2	for alle
12	KF 105	Skiver	4	for alle
14	KF 842	Holdering for horn	1	for alle
15	KF 660	Typeskilt	1	for alle
16	KF 122	Nitter for typeskilt	2	for alle
17	KF 650	Pynteliste	1	for alle
18	KF 665	Transfers „KREIDLER FLORETT“ (guld)	2	for 3 og 4 gears
18	KF 602	Transfers „SUPER 5“ (rødt)	2	for 5 gears m/c
19	KF 686	Kabelholder, farve: vulkanrød	1	for alle vulkanrøde
19	KF 687	Kabelholder, farve: sølvgrå	1	for alle sølvgrå
20	KF 688	Gummibånd for kabelholder	2	for alle
21	KF 714	Stelbeklædning, komplet, venstre (sølvgrå)	1	for alle
22	KF 713	Stelbeklædning, komplet, højre (sølvgrå)	1	for alle
23	KF 710	Slange	2	for alle
24	KF 711	Underlag	2	for alle
25	KF 712	Pakning	2	for alle
26	KF 42	Fastspændingsskrue	1	for alle
27	KF 105	Fjederskive	1	for alle
28	KF 677	Gummibøsninger for luftindsugning	2	for alle 3 gears

1965

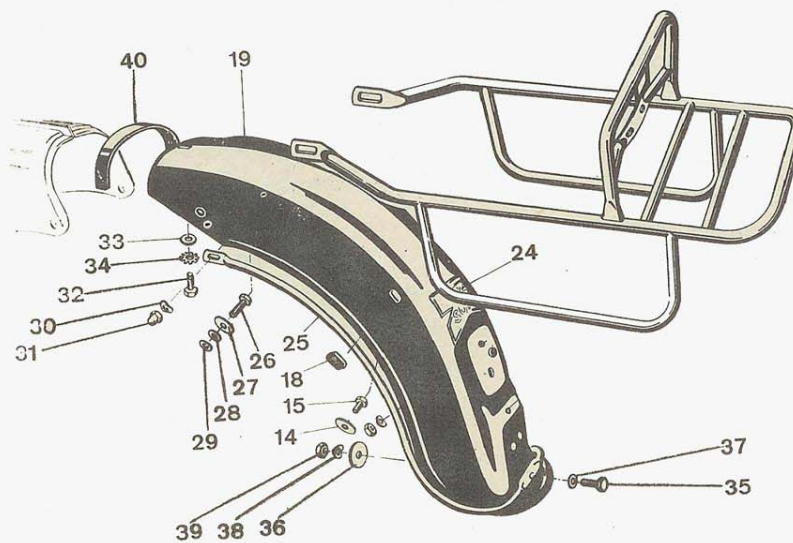
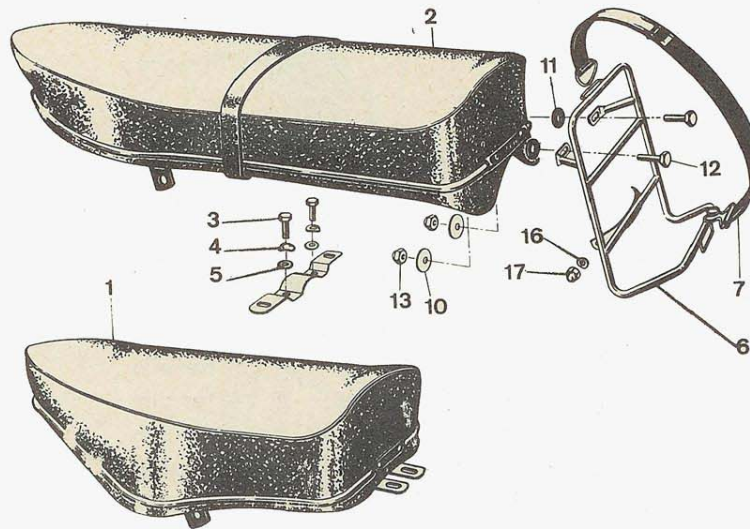

Gruppe: Twinsæde / bagagebærer / bagskærm: Model 1965

49

ill. nr.	bestil. nr.	benævnelse	antal	bemærkninger
1	KF 617	Enkelt sæde, farve: rød/sort	1	kun for 1965
2	KF 621	Twinsadel, farve: rød/sort	1	kun for 1965
3	KF 42	Bolt for fastspænding af twinsadel	2	for alle
4	KF 105	Skive for do.	2	for alle
5	KF 83	Skive for do.	2	for alle
6	KF 865	Bagagebærer med gummistrop	1	kun for 1965
10	KF 646	Underlag	2	kun for 1965
11	KF 864	Gummiring	2	kun for 1965
12	KF 44	Fastspændingsbolt for bagagebærer	2	kun for 1965
13	KF 76	Møtrik	2	kun for 1965
14	KF 598	Underlag	2	kun for 1965
15	KF 43	Bolt for bagagebærer	2	kun for 1965
16	KF 105	Skive	2	kun for 1965
17	KF 82	Møtrik	2	kun for 1965
18	KF 618	Gummipropper (til huller for bagagebærer)	2	kun for 1965
19	KF 685	Bagskærm, farve: sølvsort	1	for alle vulkanrøde
24	KF 657	Transfers „KREIDLER FLORETT“	1	for alle
25	KF 656	Pyntebøjle for bagskærm, komplet	1	for alle
26	KF 42	Bolt for pyntebøjle	2	for alle
27	KF 646	Underlag for pyntebøjle	2	for alle
28	KF 145	Skive for pyntebøjle	2	for alle
29	KF 83	Skive for pyntebøjle	efter behov	for alle
30	KF 105	Fjederskive for pyntebøjle	2	for alle
31	KF 82	Lukket møtrik for pyntebøjle	2	for alle
32	KF 42	Fastspændingsbolt for bagskærm	1	for alle
33	KF 83	Skive	1	for alle
34	KF 96	Tandskive	1	for alle
35	KF 42	Fastspændingsbolt for pyntebøjle, nederst	1	for alle
36	KF 646	Underlag	1	for alle
37	KF 145	Skive	1	for alle
38	KF 105	Fjederskive	1	for alle
39	KF 68	Møtrik for fastspændingsbolt	1	for alle
40	KF 680	Pakning for bageste bagskærmsdel	1	for alle

1966

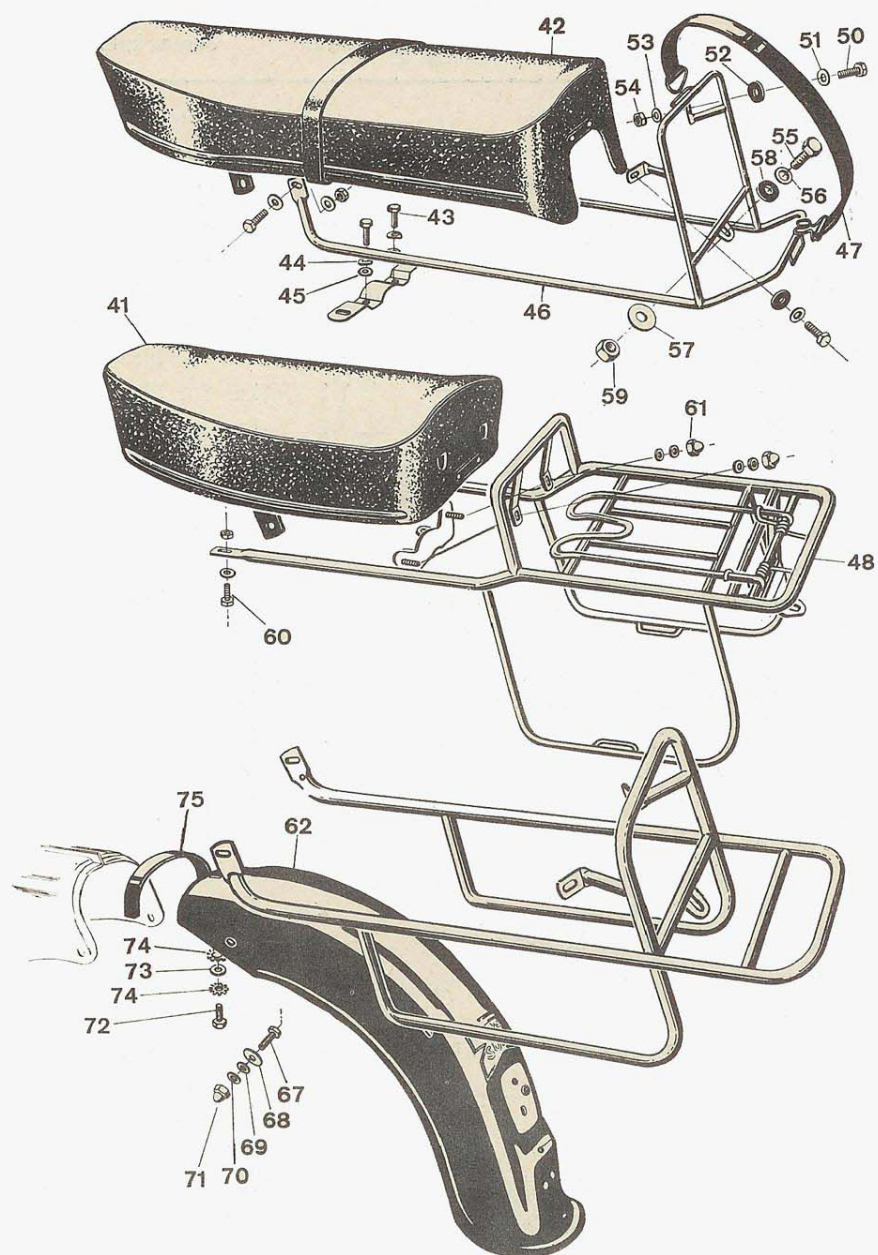

Mange knallert-kørere har et særligt stort behov for at kunne medbringe større bagage end normalt f. eks. fiskegrej, redskaber til haver, pakker m. m.

Dette problem er nu løst på KREIDLER/FLORETT: man monterer et enkelt-sæde og en speciel-bagagebærer som vist på ovennævnte illustration. Enkelt-sædet har samme komfortable siddeegenskaber som twinsædet, blot er det kortere og giver derved plads for større bagageflade.

Tal med Deres KREIDLER/FLORETT forhandler om montering af enkelt-sæde og speciel-bagagebærer.

Gruppe: Sæder / bagagebærere / bagskærme

51

ill. nr.	bestil. nr.	benævnelse	antal	bemærkninger
41	KF 638	Enkeltsæde, farve: rød/sort	1	til montering på alle vulkanrøde 1966
41	KF 639	Enkeltsæde, farve: sandgrå/beige	1	til montering på alle sølvgrå 1966
42	KF 636	Twinsæde, farve: rød/sort	1	for alle vulkanrøde 1966
42	KF 637	Twinsæde, farve: sandgrå/beige	1	for alle sølvgrå 1966
42	KF 635	Twinsæde, farve: beige/sølvgrå	1	for 5 gears m/c 1966
43	KF 42	Bolt for fastspænding af twinsadel	2	for alle
44	KF 105	Skive for do.	2	for alle
45	KF 83	Skive for do.	2	for alle
46	KF 870	Bagagebærer	1	for alle 1966
47	KF 863	Bagagestrop	1	for alle 1966
48	KF 869	Bagagebærer specielt for maskiner med enkeltsæde	1	kan anvendes på alle 1966
50	KF 44	Fastspændingsbolt for bagagebærer	2	for alle 1966
51	KF 83	Skive for do.	2	for alle 1966
52	KF 864	Gummiunderlag for fastspændingsbolt	2	for alle 1966
53	KF 105	Skive	2	for alle 1966
54	KF 68	Møtrik	2	for alle 1966
55	KF 42	Fastspændingsbolt for bagagebærer på bagskærm	1	for alle 1966
56	KF 94	Skive	1	for alle 1966
57	KF 646	Skive	1	for alle 1966
58	KF 864	Gummiunderlag for fastspændingsbolt	1	for alle 1966
59	KF 76	Møtrik for fastspændingsbolt	1	for alle 1966
60	KF 42	Bolt for fastspænding af bagagebærer på enkeltsæde	2	kan anvendes på alle 1966
61	KF 82	Møtrik for do.	2	kan anvendes på alle 1966
62	KF 691	Bagskærm, farve: sølvsort	1	for alle vulkanrøde 3 gears 1966
62	KF 692	Bagskærm, farve: sølvgrå	1	for alle sølvgrå 3 gears 1966
62	KF 693	Bagskærm, farve: sølvsort	1	for 4 gears m/c vulkanrøde 1966
62	KF 694	Bagskærm, farve: sølvgrå	1	for 4 og 5 gears m/c sølvgrå 1966
67	KF 41	Bolt for fastspænding af bagskærm	2	for alle 1966
68	KF 646	Skive	2	for alle 1966
69	KF 83	Skive	2	for alle 1966
70	KF 105	Fjederskive	2	for alle 1966
71	KF 82	Lukket møtrik for bolt for fastspænding af bagskærm	2	for alle 1966
72	KF 42	Bolt for fastspænding af bagskærm	1	for alle 1966
73	KF 646	Skive	1	for alle 1966
74	KF 96	Tandskive	2	for alle 1966
75	KF 680	Pakning for bagskærm	2	for alle 1966

1965-66

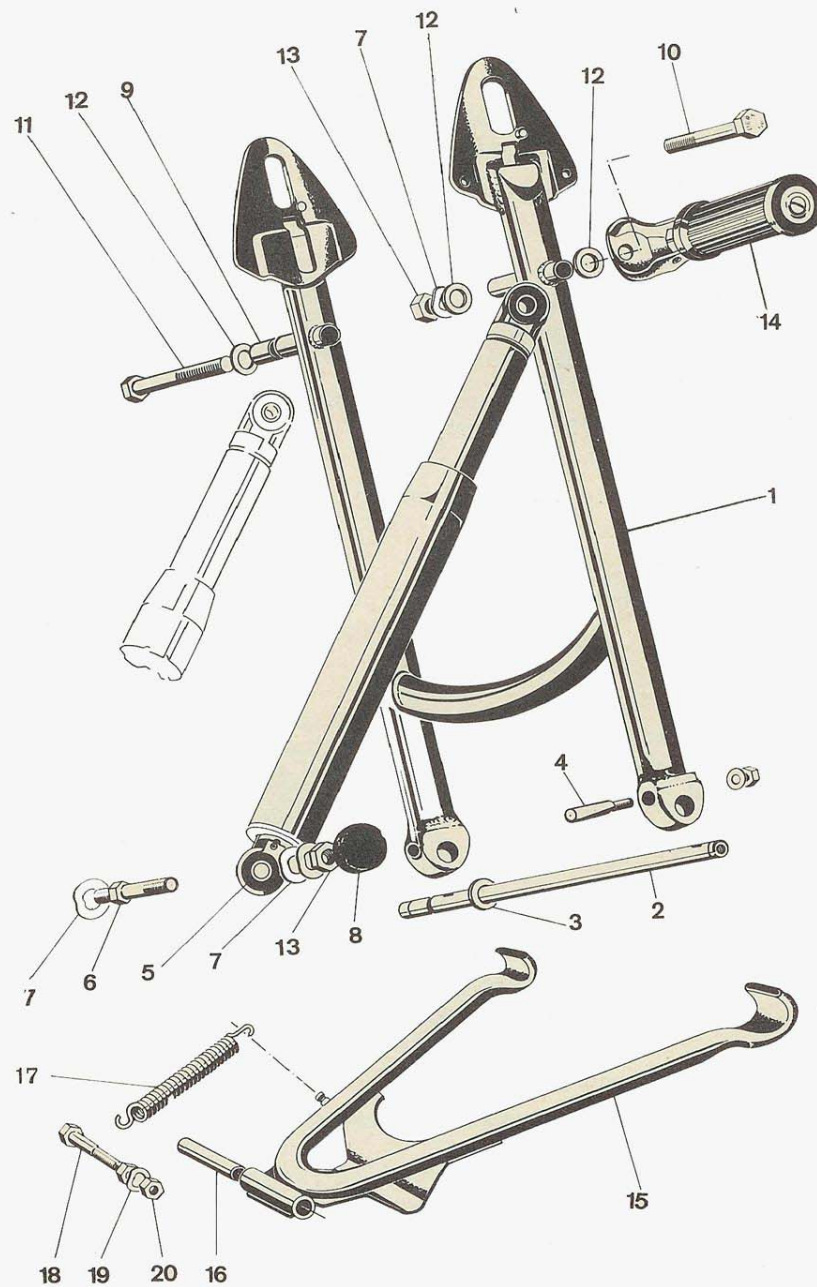

Gruppe: Bagsvinggaffel / støddæmpere / støtteben

53

ill. nr.	bestil. nr.	benævnelse	antal	bemærkninger
1	KF 654	Bagsvinggaffel, farve: vulkanrød	1	for alle vulkanrøde 1965
1	KF 689	Bagsvinggaffel, farve: vulkanrød	1	for alle vulkanrøde 1966
1	KF 690	Bagsvinggaffel, farve: sølvgrå	1	for alle sølvgrå 1966
2	KF 659	Aksel for svinggaffel (og bremsepedal)	1	for alle
3	KF 341	Udligningsskive 0,1 mm	efter behov	{ til udligning af sideslør på svinggafflen
3	KF 342	Udligningsskive 0,3 mm		
3	KF 343	Udligningsskive 0,5 mm		
4	KF 647	Kilebolt for svinggafflen	2	for alle
5	KF 668	Støddæmper, farve: vulkanrød	2	for alle vulkanrøde
5	KF 669	Støddæmper, farve: sølvgrå	2	for alle sølvgrå
6	KF 655	Topbolt for støddæmper	2	for alle
7	KF 108	Skive	2	for alle
8	KF 667	Gummikappe for støddæmper	2	for alle
9	KF 666	Afstandsstykke for montering af fodhviler	1	for alle
10	KF 35	Bolt for støddæmper og fodhviler	1	for alle
11	KF 34	Bolt for støddæmper og fodhviler	1	for alle
11	KF 36	Bolt for støddæmper uden fodhviler	1	for alle
12	KF 85	Skive	4	for alle
13	KF 71	Møtrik for bolt for støddæmper	4	for alle
14	KF 610	Fodhvilersæt	1 sæt	for alle
15	KF 671	Støtteben, farve: vulkanrød	1	for alle vulkanrøde
15	KF 672	Støtteben, farve: sølvgrå	1	for alle sølvgrå
16	KF 658	Afstandsstykke for støtteben	1	for alle
17	KF 670	Støttebensfjeder	1	for alle
18	KF 32	Bolt for støttebensfjeder	1	for alle
19	KF 107	Fjederskive	1	for alle
20	KF 69	Møtrik for støttebensbolt	2	for alle

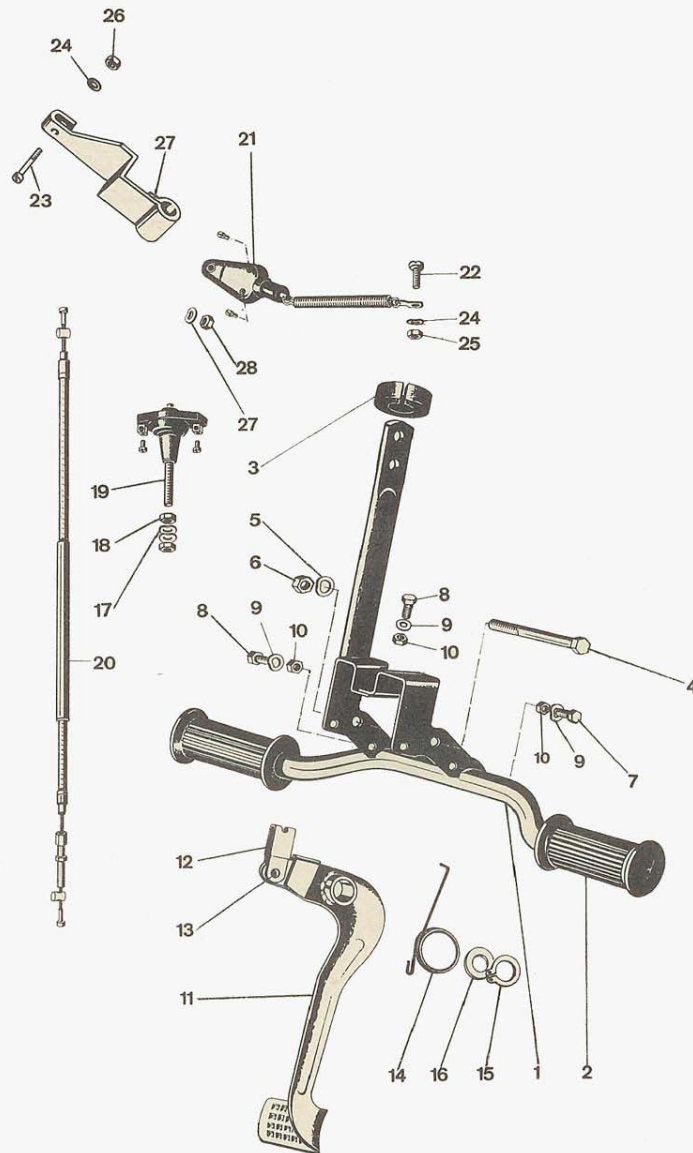

Gruppe: Fodhvilere / bremsepedal / stopkontakt

55

ill. nr.	bestil. nr.	benævnelse	antal	bemærkninger
1	KF 674	Fodhvilerstativ og ophæng for støtteben og lydpotte, farve: vulkanrød	1	for alle vulkanrøde med kickstarter
1	KF 675	Fodhvilerstativ og ophæng for støtteben og lydpotte, farve: sølvgrå	1	for alle sølvgrå med kickstarter
1	KF 678	Ophæng for støtteben og lydpotte, farve: vulkanrød	1	for 3 gears med pedaler
2	KF 872	Fodhvilergummi	2	for alle med kickstarter
3	KF 673	Anslagsgummi for støtteben	1	for alle
4	KF 31	Bolt for støtteben	1	for alle
5	KF 107	Fjederskive	1	for alle
6	KF 69	Møtrik	1	for alle
7	KF 661	Bolt for ophæng	1	for alle
8	KF 42	Bolt for ophæng	1	for alle
9	KF 105	Fjederskive	3	for alle
10	KF 68	Møtrik	3	for alle
11	KF 629	Bremsepedal, komplet	1	for alle med kickstarter
12	KF 793	Beslag	1	for alle med kickstarter
13	KF 125	Nitte for beslag på bremsepedal	1	for alle med kickstarter
14	KF 615	Fjeder for bremsepedal	1	for alle med kickstarter
15	KF 109	Låseskive for bremsepedal	2	for alle med kickstarter
16	KF 343	Udligningsskive for slør ved bremsepedal	2	for alle med kickstarter
17	KF 105	Fjederskive	2	for alle med kickstarter
18	KF 68	Møtrik	2	for alle med kickstarter
19	KF 852	Stopkontakt, komplet	1	for alle med kickstarter
20	KF 627	Bagbremsekabel, komplet	1	for alle med pedaler
20	KF 616	Bagbremsekabel, komplet	1	for alle med kickstarter
21	KF 846	Stopkontakt, komplet	1	for alle med pedaler
22	KF 61	Bolt for fastgørelse af stopkontakt	1	for alle med pedaler
23	KF 62	Bolt for fastgørelse af stopkontakt	1	for alle med pedaler
24	KF 106	Fjederskive	3	for alle med pedaler
25	KF 73	Møtrik	1	for alle med pedaler
26	KF 79	Møtrik	1	for alle med pedaler
27	KF 634	Beslag	1	for alle med pedaler

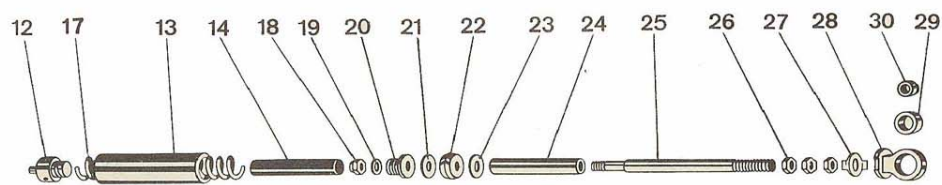

3 gears

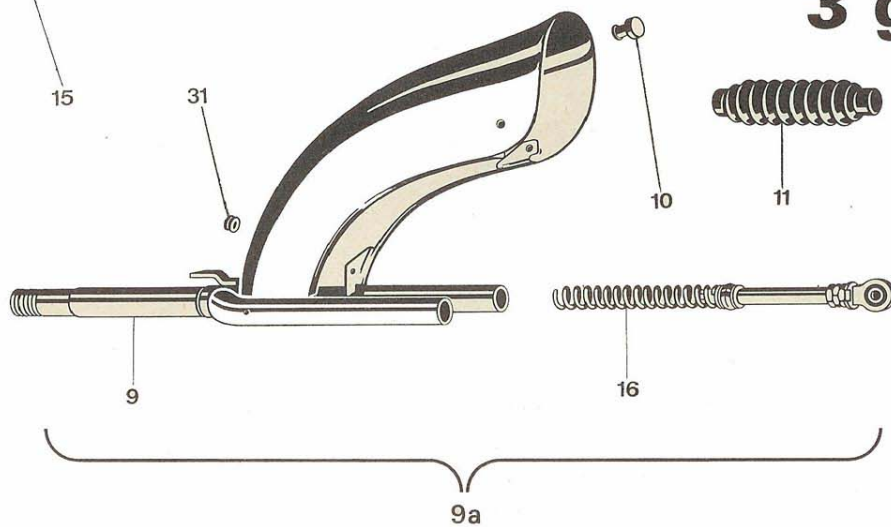

4-5 gears

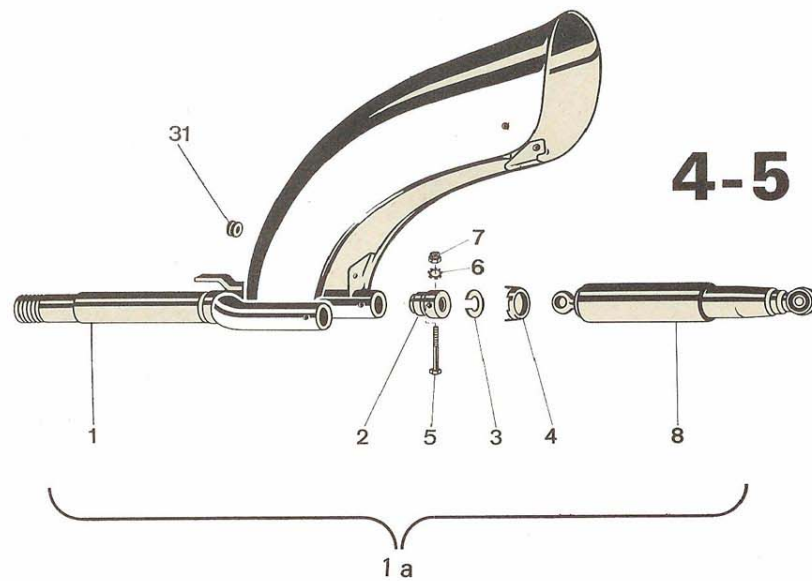

Gruppe: Forgaffel

57

ill. nr.	bestil. nr.	benævnelse	antal	bemærkninger
1a	KF 739	Forgaffel, komplet med hydrauliske forstøddæmpere, gaffeldæksel, svinggaffel, farve: vulkanrød	1	for 4 gears m/c
1a	KF 740	Forgaffel, komplet med hydrauliske forstøddæmpere, farve: sølvgrå	1	for 4 og 5 gears m/c
1	KF 755	Forgaffel, nøgen, farve: vulkanrød	1	for 4 gears m/c
1	KF 756	Forgaffel, nøgen, farve: sølvgrå	1	for 4 og 5 gears m/c
2	KF 741	Styrebøsning for støddæmper	2	for 4 og 5 gears m/c
3	KF 751	Skive for styrbøsning	2	for 4 og 5 gears m/c
4	KF 752	Endedæksel for forgaffelrør	2	for 4 og 5 gears m/c
5	KF 27	Ophængsbolt for støddæmper	2	for 4 og 5 gears m/c
6	KF 97	Tandskive	2	for 4 og 5 gears m/c
7	KF 78	Møtrik for ophængsbolt for støddæmper	2	for 4 og 5 gears m/c
8	KF 753	Forstøddæmper, farve: vulkanrød	2	for 4 gears m/c
8	KF 754	Forstøddæmper, farve: sølvgrå	2	for 4 og 5 gears m/c
9a	KF 766	Forgaffel, komplet med fjederben, gummi-manchetter, gaffeldæksel og svinggaffel, farve: vulkanrød	1	for vulkanrøde 3 gears
9a	KF 767	Forgaffel, komplet med fjederben, gummi-manchetter, gaffeldæksel og svinggaffel, farve: sølvgrå	1	for sølvgrå 3 gears
9	KF 773	Forgaffel, nøgen, farve: vulkanrød	1	for vulkanrøde 3 gears
9	KF 774	Forgaffel, nøgen, farve: sølvgrå	1	for sølvgrå 3 gears
10	KF 718	Anslagsgummi for svinggaffel (indvendig under forskærmen)	1	for 3 gears
11	KF 730	Forgaffel-manchet	2	for 3 gears
12	KF 717	Fjederholder, øverst	2	for 3 gears
13	KF 719	Fjederhylster	2	for 3 gears
14	KF 726	Anslagsgummi	2	for 3 gears
15	KF 133	Holdestift for fjederholder	2	for 3 gears
16	KF 775	Fjederben, komplet	2	for 3 gears
17	KF 723	Forgaffelfjeder	2	for 3 gears
18	KF 77	Møtrik for fastspænding af fjeder	2	for 3 gears
19	KF 89	Skive	2	for 3 gears
20	KF 725	Fjederholder, nederst	2	for 3 gears
21	KF 722	Anslagsskive for fjederholder	2	for 3 gears
22	KF 724	Gummigldebøsning	2	for 3 gears
23	KF 729	Trykskive for gummi-gldebøsning	2	for 3 gears
24	KF 728	Mellemrør for trykstang	2	for 3 gears
25	KF 768	Trykstang	2	for 3 gears
26	KF 75	Spændemøtrik for trykstang	6	for 3 gears
27	KF 772	Låseblok for spændemøtrik	2	for 3 gears
28	KF 769	Endestykke for fjederben	2	for 3 gears
29	KF 771	Gummibøsning for fjederben	2	for 3 gears

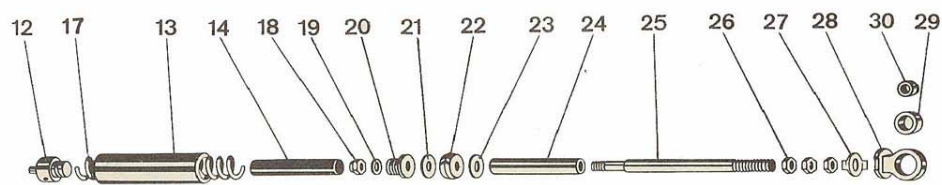

3 gears

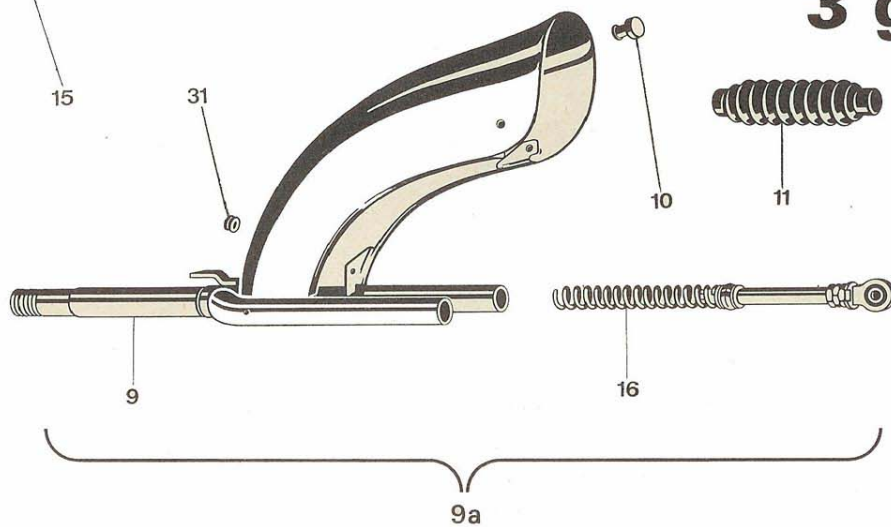

4-5 gears

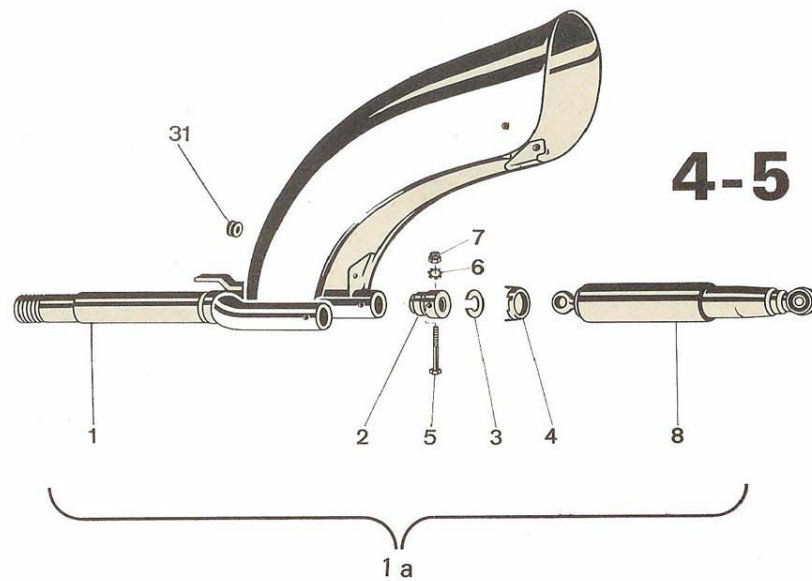

Gruppe: Forgaffel

59

ill. nr.	bestil. nr.	benævnelse	antal	bemærkninger
30	KF 770	Afstandsrør for gummibøsning	2	for 3 gears
31	KF 727	Gummibøsning for gennemføring af speedometerkabel og forbremskabel i forskærm	2	for alle

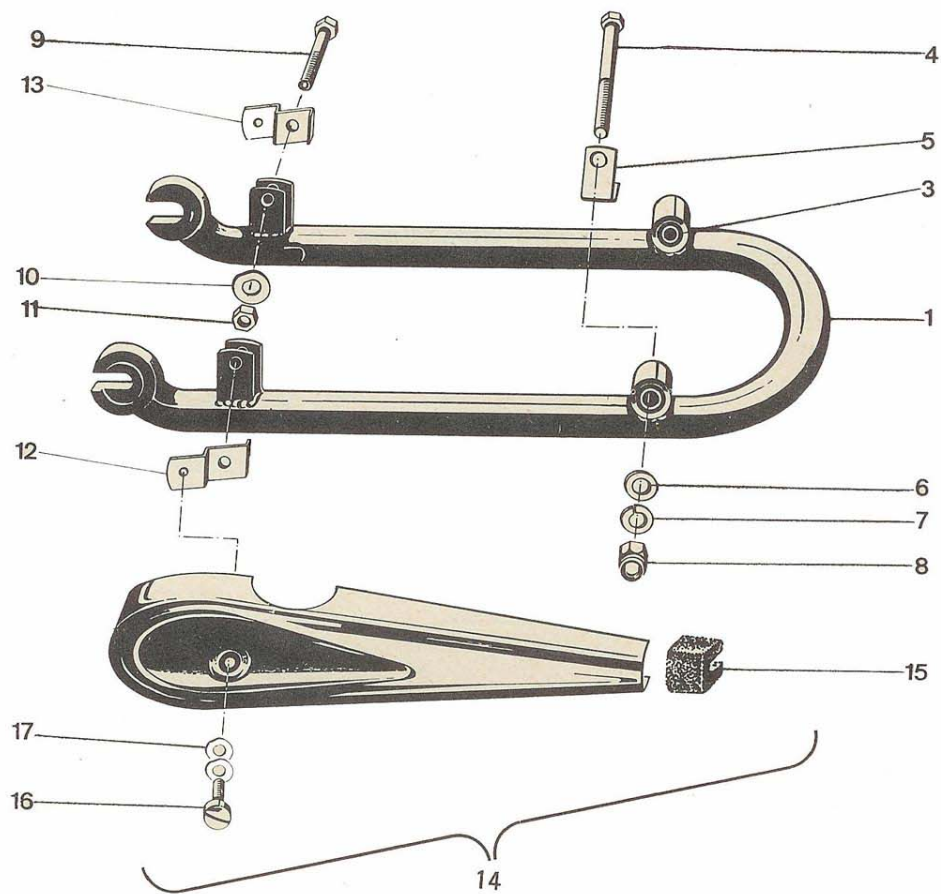

Gruppe: Forgaffel / svinggaffel / pyntedæksler

61

ill. nr.	bestil. nr.	benævnelse	antal	bemærkninger
1	KF 760	Svinggaffel, forhjul, farve: vulkanrød	1	for alle vulkanrøde
1	KF 761	Svinggaffel, forhjul, farve: sølvgrå	1	for alle sølvgrå
3	KF 731	Ophæng for svinggaffel	2	for alle
4	KF 49	Bolt for svinggaffelmontering på skærm	2	for alle
5	KF 720	Kabelholder	2	for alle
6	KF 84	Skive	2	for alle
7	KF 101	Fjederring	2	for alle
8	KF 81	Forchromet lukket møtrik udv. på skærm	2	for alle
9	KF 33	Bolt for montering af støddæmper	2	for alle
10	KF 107	Fjederskive	2	for alle
11	KF 69	Møtrik for bolt for støddæmper	2	for alle
12	KF 744	Beslag for pyntedæksel, venstre	1	for alle
13	KF 745	Beslag for pyntedæksel, højre	1	for alle
14	KF 747	Forchromet pyntedæksel, komplet (bestående af 12, 13, 14, 15, 16, 17)	2	for alle
15	KF 746	Mellemlæg	2	for alle
16	KF 64	Monteringsbolt for pyntedæksel	2	for alle
17	KF 105	Fjederskive	4	for alle

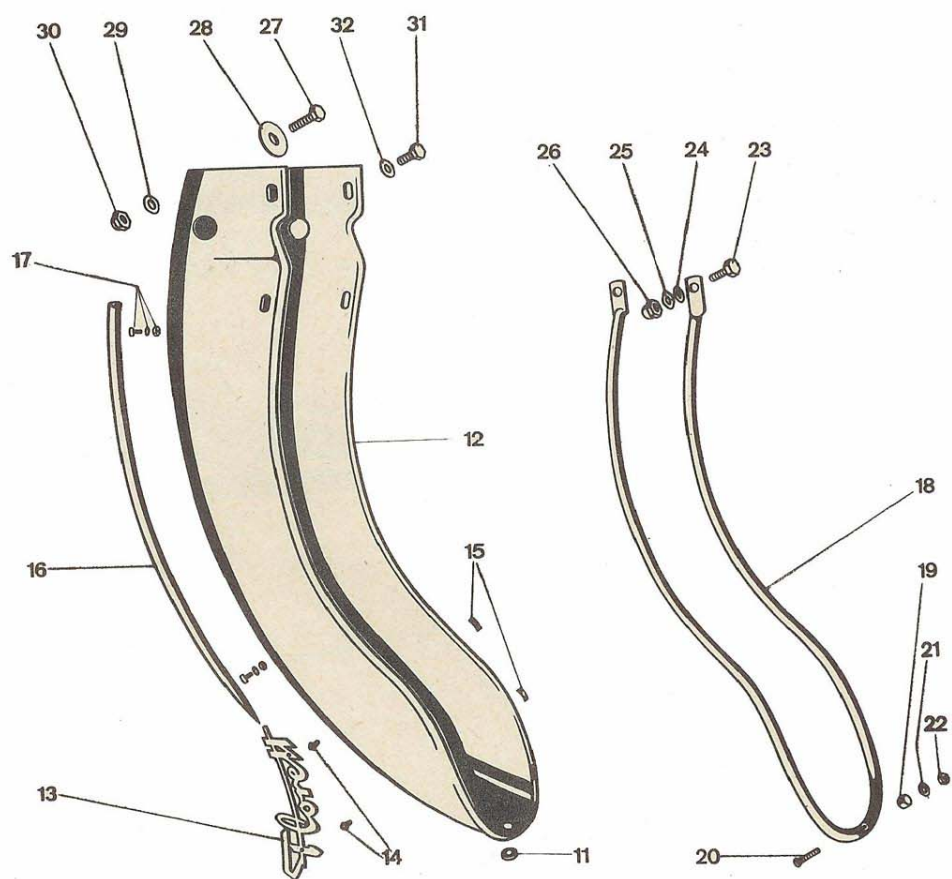
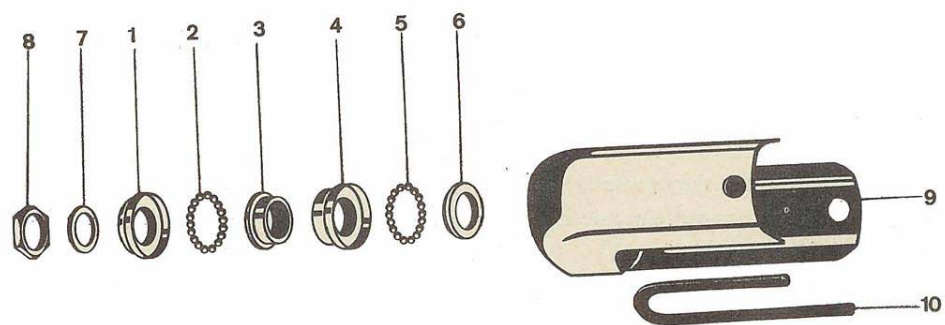

Gruppe: Forgaffel / styrfittings / forskærm

63

ill. nr.	bestil. nr.	benævnelse	antal	bemærkninger
	KF 653	Styrfittingssæt, komplet, øverst (Kugleskål + Konus + Kugler)	1 sæt	for alle
1	KF 651	Kugleskål med gevind, øverst	1	for alle
2	KF 141	Kugler for øverste kugleskål	19	for alle
3	KF 652	Konus, øverst (presset i stellet)	1	for alle
	KF 684	Styrfittingssæt, komplet, nederst (Kugleskål + Konus + Kugler)	1 sæt	for alle
4	KF 682	Kugleskål, nederst (presset i stellet)	1	for alle
5	KF 141	Kugler for nederste kugleskåle	19	for alle
6	KF 683	Konus, nederst (presset på forgaflen)	1	for alle
7	KF 716	Underlagsskive for spændemøtrik	1	for alle
8	KF 734	Møtrik for fastspænding af forgaffel	1	for alle
9	KF 757	Gaffeldæksel, farve: vulkanrød	1	for alle vulkanrøde
9	KF 758	Gaffeldæksel, farve: sølvgrå	1	for alle sølvgrå
10	KF 749	Pakning mellem gaffeldæksel og forskærm	1	for alle
11	KF 721	Gummiprop for forskærm	1	for alle
12	KF 780	Forskærm, farve: vulkanrød	1	for vulkanrøde 3 og 4 gears
12	KF 781	Forskærm, farve: sølvgrå	1	for sølvgrå 3 og 4 gears
12	KF 748	Forskærm, farve: sølvgrå	1	for 5 gears
13	KF 750	„FLORETT“ monogram med nitter og låse	1	for 5 gears og kan monteres på alle
16	KF 742	Pynteliste komplet med bolte	1	for 5 gears og kan monteres på alle
18	KF 743	Kofanger, komplet med bolte	1	for 5 gears og kan monteres på alle
19	KF 759	Afstandsstykke	1	
20	KF 55	Bolt for fastgørelse af kofanger, forrest	1	
21	KF 106	Fjederskive	1	
22	KF 73	Møtrik	1	
23	KF 43	Bolt for fastgørelse af kofanger, bagest	2	
24	KF 145	Pakning	2	
25	KF 105	Skive	2	
26	KF 82	Forchromet lukket møtrik for kofanger	2	
27	KF 38	Bolt for fastgørelse af forskærm (øverst)	1	for alle
28	KF 646	Underlagsskive for fastgørelsesbolt	1	for alle
29	KF 105	Skive	1	for alle
30	KF 76	Forchromet møtrik for fastgørelse af forskærm	1	for alle
31	KF 43	Bolt for fastgørelse af forskærm (på siden)	2	for alle
32	KF 105	Fjederskive	2	for alle

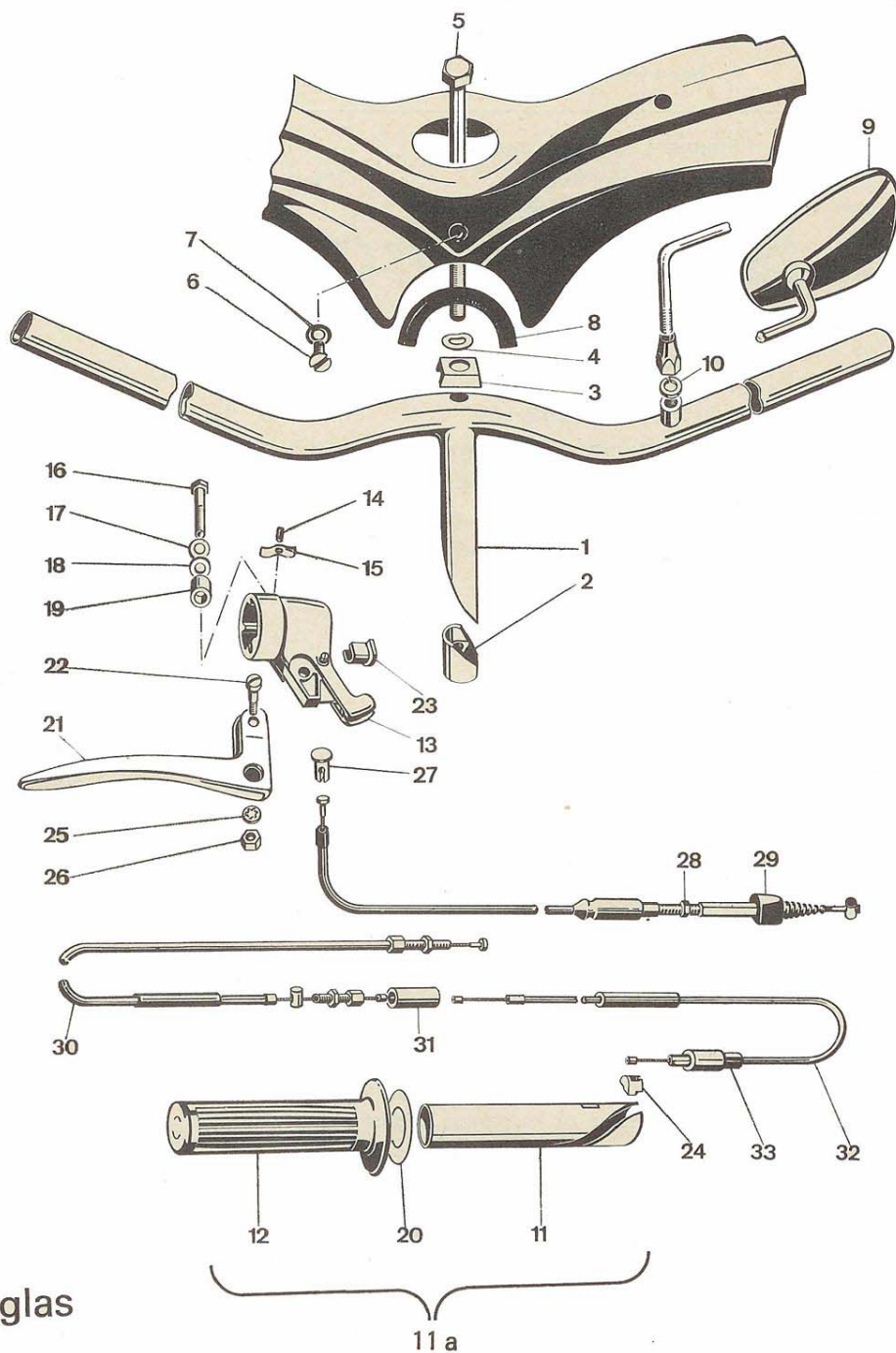

Spejlglas

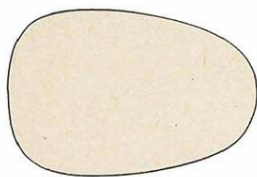

9a

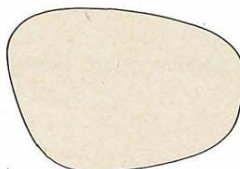

9b

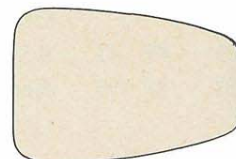

9c

Gruppe: Styr / spejl / gashåndtag / reguleringskabler

65

ill. nr.	bestil. nr.	benævnelse	antal	bemærkninger
1	KF 779	Styr	1	for alle
2	KF 715	Ekspander	1	for alle
3	KF 873	Mellemlægsstykke	1	for alle
4	KF 107	Fjederskive	1	for alle
5	KF 735	Ekspanderbolt	1	for alle
6	KF 53	Holdeskruer for styrdæksel	1	for alle
7	KF 736	Underlagsskive for holdeskruer	1	for alle
8	KF 782	Pakning for styrdæksel	1	for alle
9	KF 609	Helforchromet spejl	1	for alle
9a	KF 875	Løst spejlglas		
9b	KF 876	Løst spejlglas		
9c	KF 877	Løst spejlglas		
10	KF 101	Fjederring for fastspænding af spejl	1	for alle
11a	KF 790	Gashåndtag, komplet, med bremsegreb	1	for 5 gears m/c
11a	KF 776	Gashåndtag, komplet, med bremsegreb	1	for 3 gears
11a	KF 791	Gashåndtag, komplet, med bremsegreb	1	for 4 gears m/c
11	KF 182	Håndtagsrør, komplet	1	for 3 gears
11	KF 193	Håndtagsrør, komplet	1	for 4 og 5 gears m/c
12	KF 187	Plastichåndtag for gasside	1	for 3 gears
12	KF 171	Plastichåndtag for gasside	1	for 4 og 5 gears m/c
13	KF 178	Håndtagshus med håndtagsrør, komplet (nr. 11, 12, 13 og 20)	1	for alle
14	KF 177	Stilleskrue	1	for alle
15	KF 179	Spændeplade	1	for alle
16	KF 28	Fastspændingsbolt for gashåndtag	1	for alle
17	KF 103	Fjederskive	1	for alle
18	KF 87	Spændeskive	1	for alle
19	KF 188	Afstandsstykke	1	for alle
21	KF 169	Arm for bremsegreb	1	for 3 og 4 gears
21	KF 183	Arm for bremsegreb	1	for 5 gears m/c
22	KF 168	Bolt, komplet, for arm til bremsegreb (bestående af 22, 25 og 26)	1	for alle
23	KF 180	Kabelstop	1	for alle
24	KF 176	Glidenippel for gaskabel	1	for alle
27	KF 184	Splitnippel for kabelmontering	1	for alle
28	KF 764	Forbremsekabel, komplet	1	for alle
29	KF 785	Gummimanchet for forbremsekabel	1	for alle
30	KF 765	Koblingskabel, komplet	1	for alle
31	KF 732	Beskyttelsesstykke for koblingskabel	1	for alle
32	KF 786	Gaskabel, komplet	1	for 4 og 5 gears m/c
32	KF 738	Gaskabel, komplet	1	for 3 gears
33	KF 733	Vandtætke for gaskabel ved karburator	1	for alle

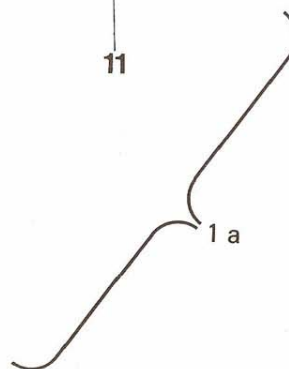
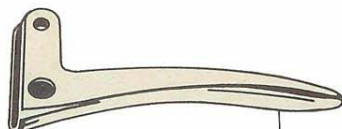
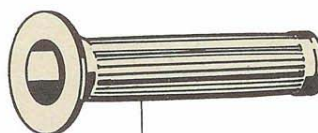
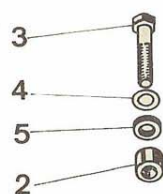
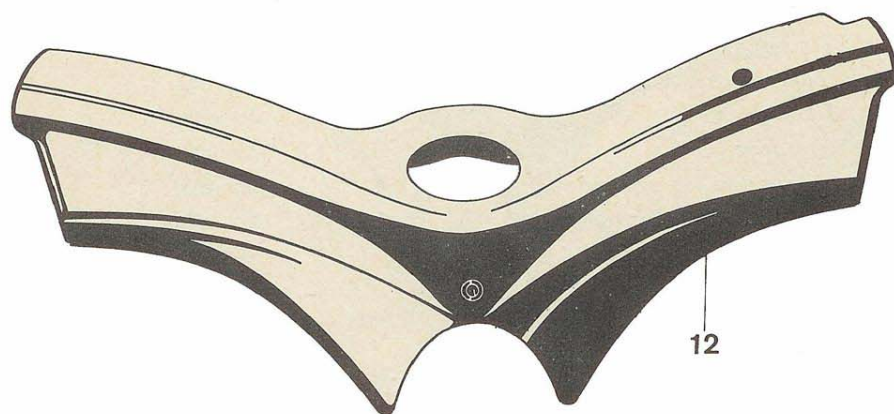

Gruppe: Styr / koblingsgreb / styrdæksel

67

ill. nr.	bestil. nr.	benævnelse	antal	bemærkninger
1a	KF 763	Koblingsgreb, komplet	1	for 5 gears m/c
1a	KF 777	Koblingsgreb, komplet	1	for alle med fodgear undtagen 5 gears
1	KF 189	Håndtagshus for koblingsgreb, komplet	1	for alle med fodgear
2	KF 188	Afstandsstykke for styrdæksel	1	for alle med fodgear
3	KF 28	Spændebolt for koblingsgreb og styrdæksel	1	for alle med fodgear
4	KF 103	Fjederskive for spændebolt	1	for alle med fodgear
5	KF 87	Skive	1	for alle med fodgear
6	KF 181	Arm for koblingsgreb	1	for 5 gears m/c
6	KF 190	Arm for koblingsgreb	1	for alle med fodgear undtagen 5 gears
7	KF 168	Bolt, komplet, for arm til koblingsgreb (bestående af: 7, 8 og 9)	1	for alle med fodgear
10	KF 184	Splitnippel for kabelmontering	1	for alle med fodgear
11	KF 762	Plastic-håndtag for koblingsside	1	for alle med fodgear
12	KF 784	Styrdæksel (med udskæring for lyskontakt), farve: sølvgrå	1	for alle sølvgrå med fodgear
12	KF 783	Styrdæksel (med udskæring for lyskontakt), farve: sølvsort	1	for alle vulkanrøde med fodgear

Til KREIDLER/FLORETT findes der et omfattende udvalg i vindskærme og racervindskærme. Forlang KREIDLER/FLORETT katalog over ekstra udstyr hos Deres KREIDLER/FLORETT forhandler.

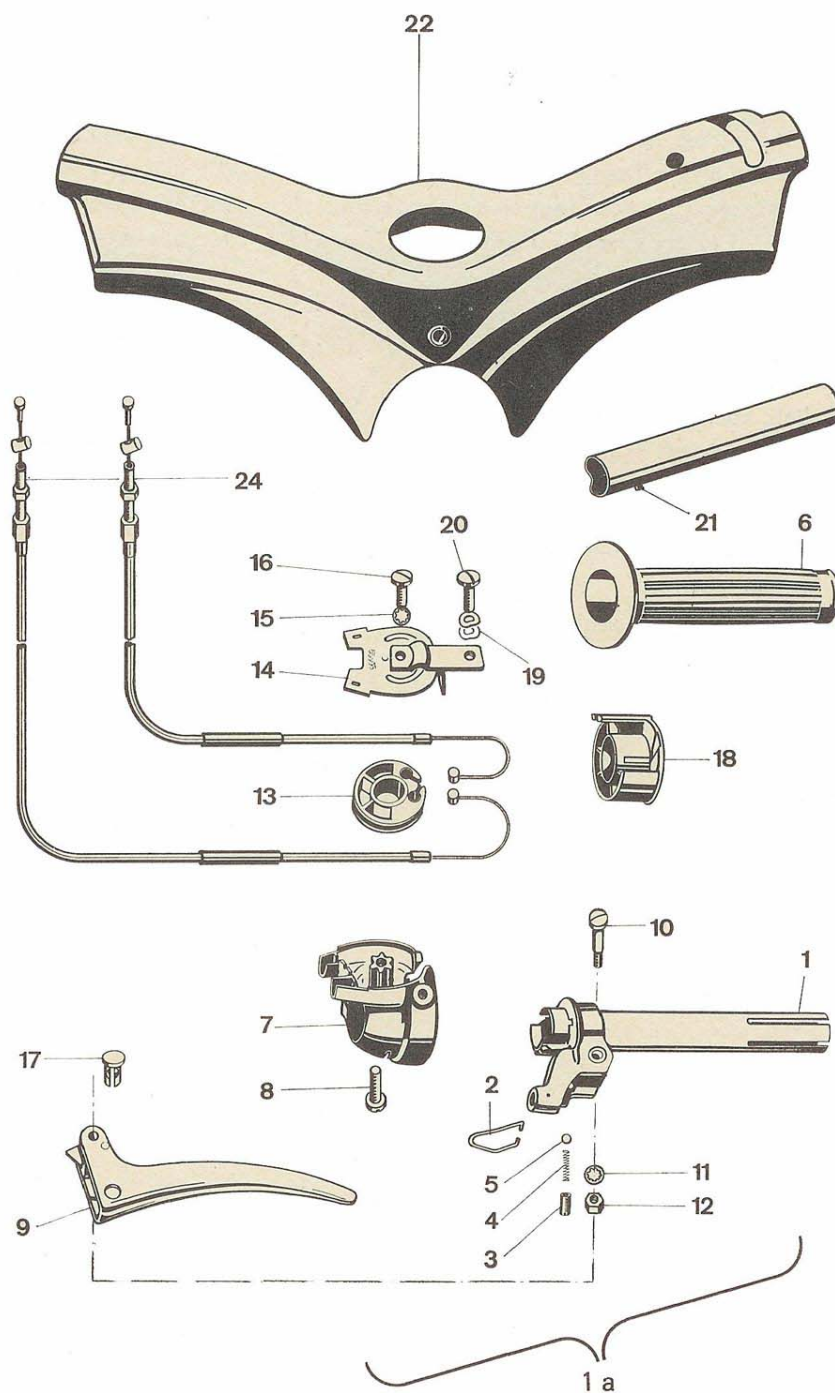

Gruppe: Styr / gearhåndtag / styrdæksel / gearkabel

69

ill. nr.	bestil. nr.	benævnelse	antal	bemærkninger
1a	KF 778	Gearhåndtag, komplet, med holdering for lyskontakt	1	for håndgear
1	KF 192	Håndtagsrør, komplet	1	for håndgear
3	KF 174	Stilleskrue	1	for håndgear
4	KF 175	Fjeder for stilleskrue	1	for håndgear
5	KF 142	Kugle 5,5 mm	1	for håndgear
6	KF 187	Plastichåndtag for gearside	1	for håndgear
7	KF 185	Gearhus, komplet	1	for håndgear
8	KF 167	Fastspændingsskrue	1	for håndgear
9	KF 172	Arm for geargreb	1	for håndgear
10	KF 170	Bolt, komplet, for arm til geargreb (bestående af 10, 11 og 12)	1	for håndgear
13	KF 173	Kabelholder	1	for håndgear
14	KF 186	Dæksel over kabler	1	for håndgear
15	KF 95	Tandskive	1	for håndgear
16 og 20				
	KF 60	Fastspændingsbolt for dæksel over kabler og for styrdæksel	2	for håndgear
17	KF 184	Splitnippel for kabelmontering	1	for håndgear
18	KF 191	Holdering for lyskontakt	1	for håndgear
19	KF 104	Fjederskive	2	for håndgear
21	KF 134	Spændestift	1	for håndgear
22	KF 789	Styrdæksel (med udskæring for lyskontakt og gearindikator), farve: sølvsort	1	for håndgear
24	KF 737	Gearkabel, komplet	2	for håndgear

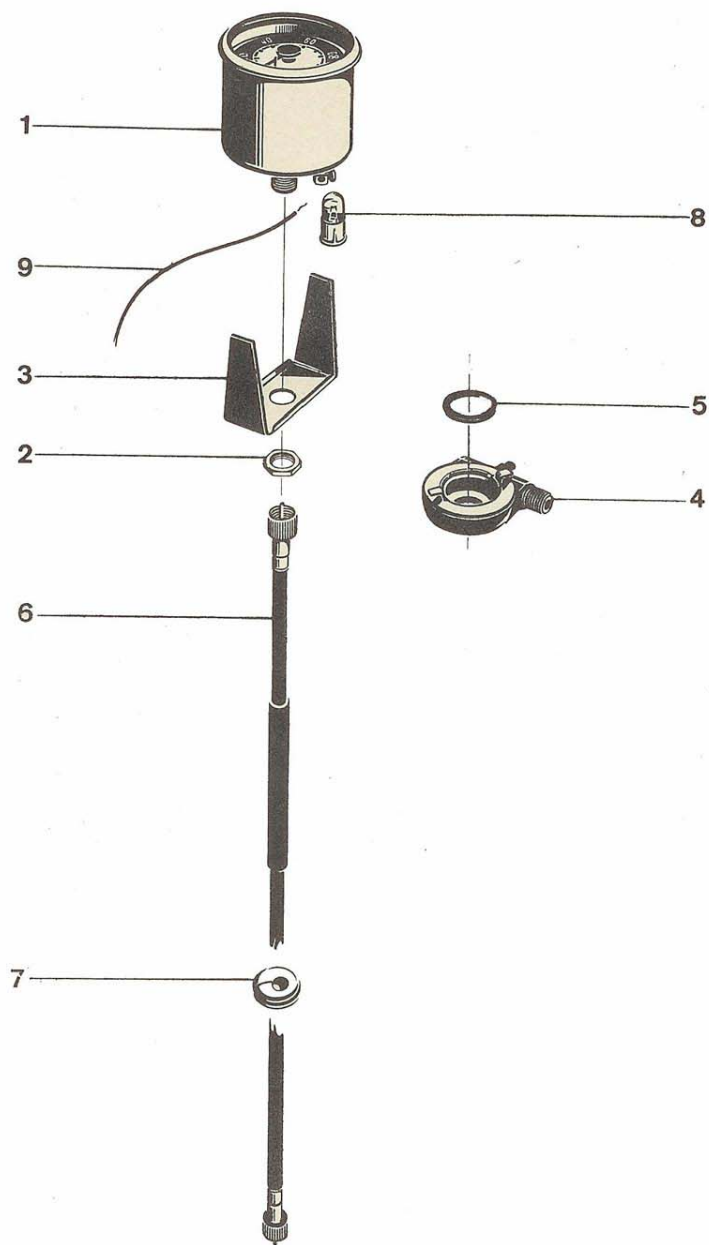

Gruppe: Styr / speedometerur

71

ill. nr.	bestil. nr.	benævnelse	antal	bemærkninger
1	KF 338	Speedometerur, komplet 0-125 km	1	for alle
2	KF 337	Spændemøtrik for speedometerur	1	for alle
3	KF 335	Holdebøjle for speedometerur	1	for alle
4	KF 626	Speedometerdrev	1	for alle
5	KF 336	Pakning for speedometerur	1	for alle
6	KF 622	Speedometerkabel, komplet	1	for alle
7	KF 727	Gummibøsning for gennemføring af speedometerkabel i forskærm	1	for alle
8	KF 288	Speedometerpære 6V 0,6W	1	for alle
9	KF 836	Kabelforbindelse til speedometerur for lys	1	for alle

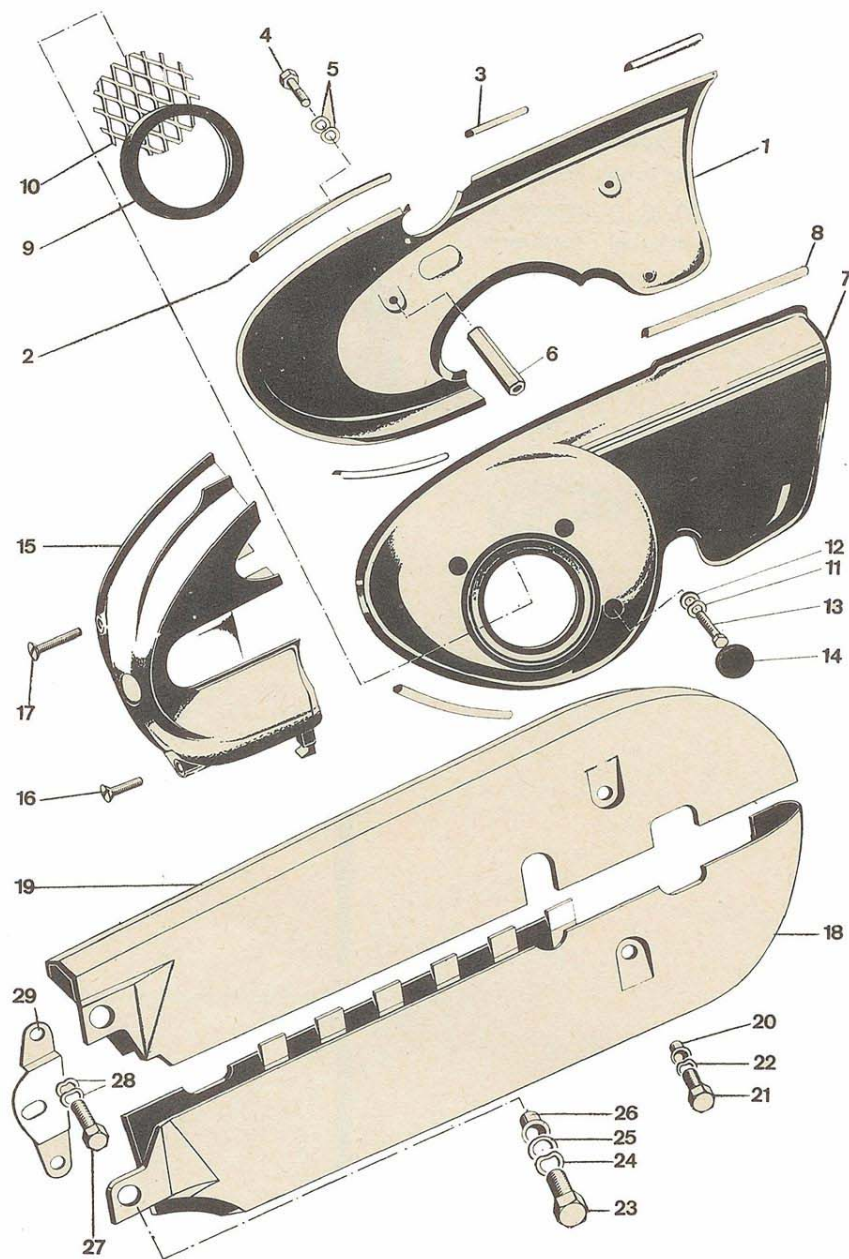

Gruppe: Motor- og blæverskærm / kædekasse

73

ill. nr.	bestil. nr.	benævnelse	antal	bemærkninger
1	KF 703	Motorskærm, højre, farve: vulkanrød	1	for alle vulkanrøde
1	KF 704	Motorskærm, højre, farve: sølvgrå	1	for alle sølvgrå
2	KF 708	Pynteliste, forrest, højre side	1	for alle
3	KF 709	Pynteliste, bagest, højre side	1	for alle
4	KF 41	Fastspændingsskrue for motorskærm	3	for alle
5	KF 105	Fjederskive	6	for alle
6	KF 705	Afstandsstykke for motorskærm	1	for alle
7		Se side 34-35		
8				
9				
10				
11	KF 105	Fjederskiver for fastspændingsbolte	3	for alle
12	KF 83	Skive efter behov		for alle
13	KF 22	Fastspændingsbolte for blæverskærm	3	for alle
14	KF 371	Gummiprop for bolthuller	3	for alle
15		Se side 16-17		
16				
17				
18	KF 698	Kædekasse, nederst, farve: vulkanrød	1	for alle vulkanrøde
18	KF 699	Kædekasse, nederst, farve: sølvgrå	1	for alle sølvgrå
19	KF 696	Kædekasse, øverst, farve: vulkanrød	1	for alle vulkanrøde
19	KF 697	Kædekasse, øverst, farve: sølvgrå	1	for alle sølvgrå
20	KF 130	Hulforstærker for bageste fastspændingsbolt for kædekasse	2	for alle
21	KF 43	Fastspændingsbolt, bagest	2	for alle
22	KF 105	Fjederskive	2	for alle
23	KF 41	Fastspændingsbolt, forrest	2	for alle
24	KF 105	Fjederskive	2	for alle
25	KF 94	Skive	2	for alle
26	KF 131	Hulforstærker for forreste fastspændingsbolt for kædekasse	2	for alle
27	KF 45	Fastspændingsbolt for holdebøjle for kædekasse	1	for alle
28	KF 105	Fjederskive for do.	2	for alle
29	KF 695	Holdebøjle for kædekasse	1	for alle

1965

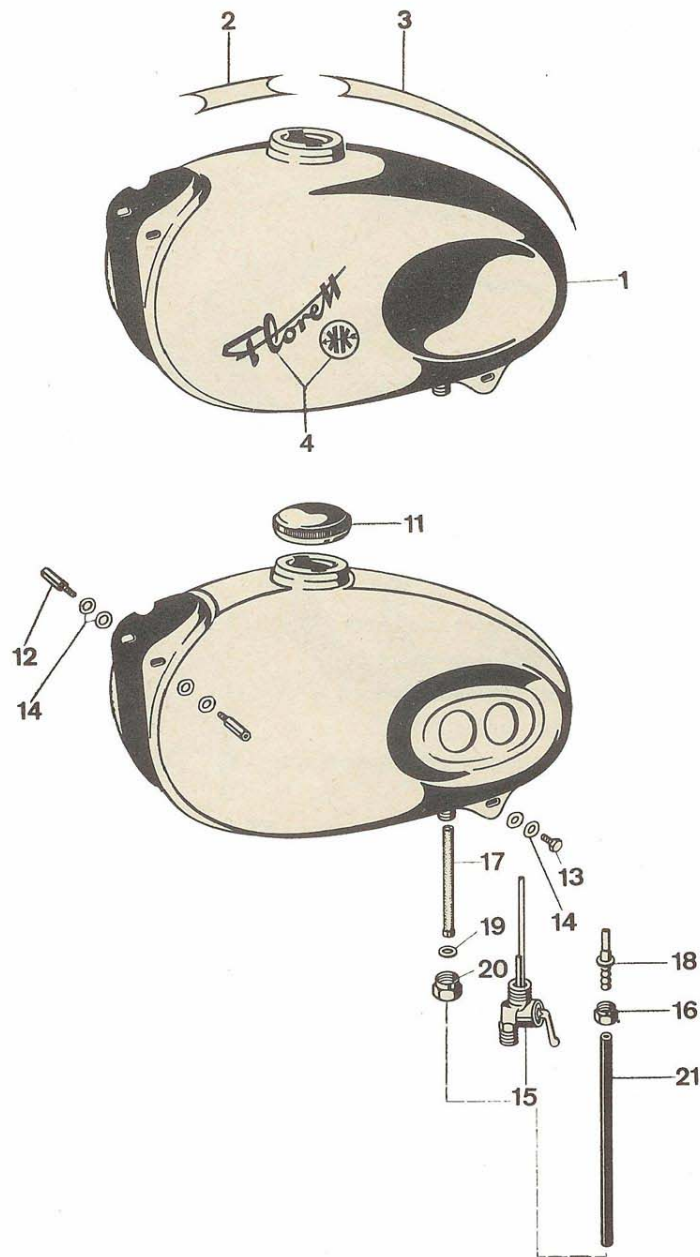

Gruppe: Benzintank for 1965-modellerne

75

ill. nr.	bestil. nr.	benævnelse	antal	bemærkninger
1	KF 821	Benzintank, komplet, farve: sølvsort	1	kun for 1965 modellerne
2	KF 815	Tanktransfers, farve: guld	1	kun for 1965 modellerne
3	KF 816	Tanktransfers, farve: guld	1	kun for 1965 modellerne
4	KF 813	Tanktransfers, venstre, farve: guld	1	kun for 1965 modellerne
4	KF 814	Tanktransfers, højre, farve: guld	1	kun for 1965 modellerne
11	KF 228	Tankdæksel	1	kun for 1965 modellerne
12	KF 822	Ophængsbolt for benzintank, forrest	2	kun for 1965 modellerne
13	KF 43	Ophængsbolt for benzintank, bagest	2	kun for 1965 modellerne
14	KF 105	Fjederskive	8	kun for 1965 modellerne
15	KF 823	Benzinhane, komplet, bestående af delene nr. 15, 16, 17, 18, 19 og 20	1	kun for 1965 modellerne
16	KF 16	Omløbermøtrik, nederst	1	
17	KF 17	Filter for benzinhanen	1	
18	KF 18	Slangestuds	1	
19	KF 147	Pakning for benzinhanen	1	
20	KF 811	Omløbermøtrik, øverst	1	
21	KF 812	Benzinslange	1	kun for 1965 modellerne

1966

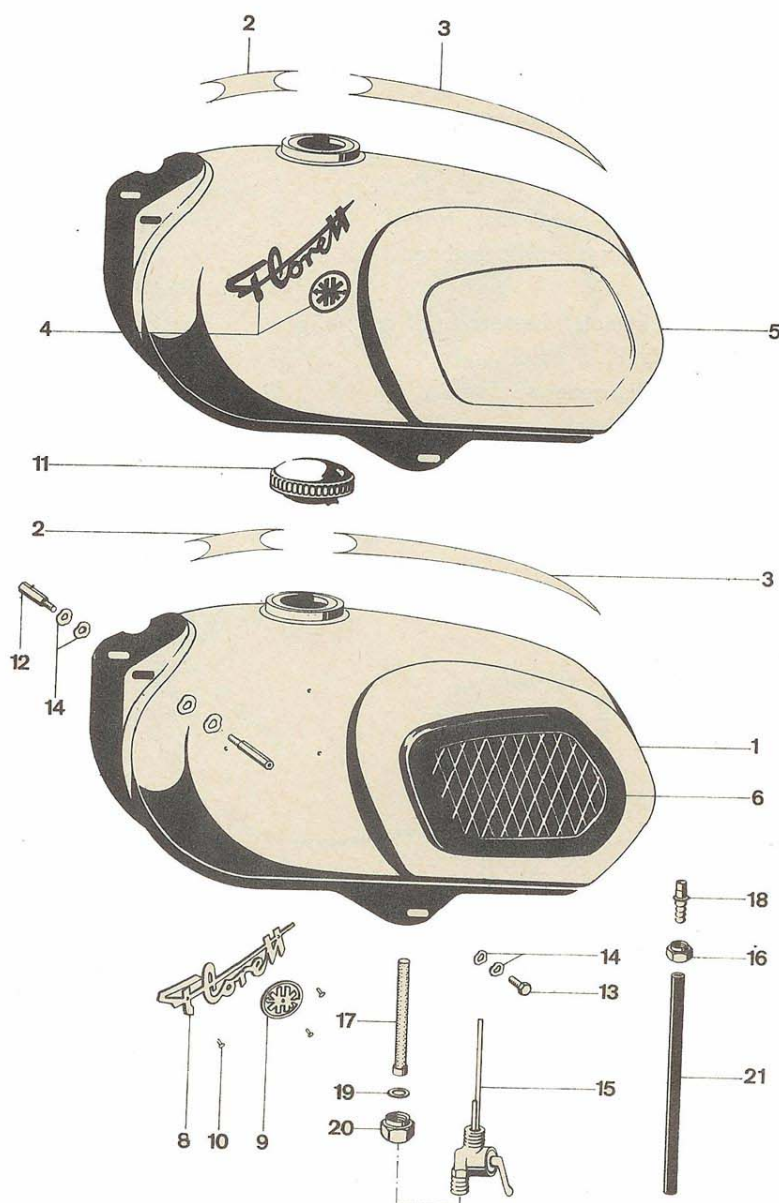

Til KREIDLER/FLORETT leveres der helforchromet benzintank. Denne tank er fuldt opmon-
teret med knæpuder og gyldne tankmærker.
Tal med Deres KREIDLER/FLORETT forhandler om en helforchromet benzintank.

Gruppe: Benzintank modellerne 1966

77

ill. nr.	bestil. nr.	benævnelse	antal	bemærkninger
1	KF 835	Benzintank, komplet, farve: elfenben	1	for 5 gears m/c
2	KF 830	Tanktransfers, farve: guld	1	for vulkanrød/sølvsort maskine og 5 gears sølvgrå/elfenben
2	KF 831	Tanktransfers, farve: sort	1	for sølvgrå/beige maskine
3	KF 816	Tanktransfers, farve: guld	1	for vulkanrød/sølvsort maskine og 5 gears sølvgrå/elfenben
3	KF 818	Tanktransfers, farve: sort	1	for sølvgrå/beige maskine
4	KF 826	Tanktransfers, venstre, farve: guld	1	for vulkanrød/sølvsort maskine
4	KF 827	Tanktransfers, venstre, farve: rød	1	for sølvgrå/beige maskine
4	KF 828	Tanktransfers, højre, farve: guld	1	for vulkanrød/sølvsort maskine
4	KF 829	Tanktransfers, højre, farve: rød	1	for sølvgrå/beige maskine
5	KF 832	Benzintank, komplet, farve: sølvsort	1	for vulkanrød/sølvsort maskine
5	KF 833	Benzintank, komplet, farve: beige	1	for sølvgrå/beige maskine
5	KF 834	Benzintank, helforchromet	1	kan monteres på alle modeller 1966
6	KF 824	Knæpude, venstre, farve: sort (kan limes på 3 og 4 gears)	1	for alle
6	KF 825	Knæpude, højre, farve: sort (kan limes på 3 og 4 gears)	1	for alle
8	KF 819	Metalmærke „FLORETT“, farve: guld	2	for 5 gears m/c
9	KF 820	Metalmærke, rundt, farve: guld	2	for 5 gears m/c
10	KF 123	Nitter for metalmærker	6	for 5 gears m/c
11	KF 228	Tankdæksel	1	for alle
	KF 878	Tankdæksel med lås	1	for alle
12	KF 822	Ophængsbolt, forrest	2	for alle
13	KF 42	Ophængsbolt, bagest	2	for alle
14	KF 105	Fjederskive	8	for alle
15	KF 823	Benzinhane, komplet, bestående af delene 15, 16, 17, 18, 19 og 20	1	for alle
16	KF 16	Omløbermøtrik, nederst	1	for alle
17	KF 17	Filter for benzinhanen	1	for alle
18	KF 18	Slangestuds	1	for alle
19	KF 147	Pakning for benzinhanen	1	for alle
20	KF 811	Omløbermøtrik, øverst	1	for alle
21	KF 158	Benzinslange	1	for alle

KNALLERT

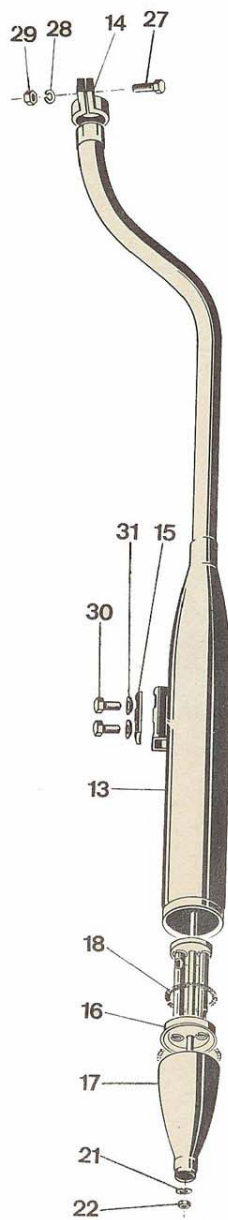

4-5 gears motorcykle

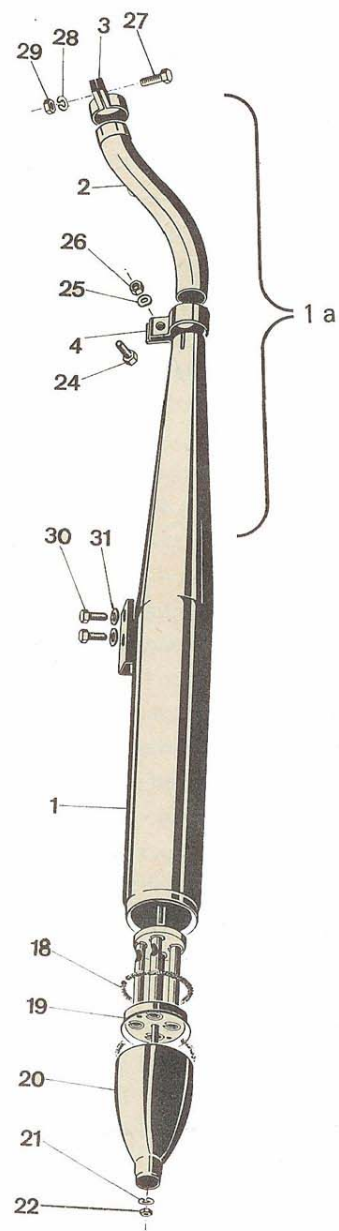

Gruppe: Udstødningssystem

79

ill. nr.	bestil. nr.	benævnelse	antal	bemærkninger
1a	KF 630	Udstødningssystem, komplet, bestående af: udstødningsrør og lydpotte med spændebånd og bolte	1	for 4 og 5 gears m/c
1	KF 643	Lydpotte komplet	1	for 4 og 5 gears m/c
2	KF 633	Udstødningsrør	1	for 4 og 5 gears m/c
3	KF 631	Spændebånd	1	for 4 og 5 gears m/c
4	KF 632	Spændebånd	1	for 4 og 5 gears m/c
13	KF 628	Udstødningsrør og lydpotte ud i et, kompl.	1	for knallert
14	KF 871	Spændebånd	1	for knallert
15	KF 599	Spændestykke	1	for knallert
16	KF 600	Indmad for lydpotte	1	for knallert
17	KF 601	Endestykke for lydpotte	1	for knallert
18	KF 612	Paksnor for endestykke for lydpotte	1	for alle
19	KF 613	Indmad for lydpotte	1	for 4 og 5 gears m/c
20	KF 614	Endestykke for lydpotte	1	for 4 og 5 gears m/c
21	KF 100	Fjederring	1	for alle
22	KF 68	Fastspændingsmøtrik for endestykke	1	for alle
24	KF 39	Spændebolt for spændebånd for lydpotte	1	for 4 og 5 gears m/c
25	KF 107	Skive	1	for 4 og 5 gears m/c
26	KF 69	Møtrik for spændebolt	1	for 4 og 5 gears m/c
27	KF 19	Spændebolt for udstødningsrør	1	for alle
28	KF 101	Fjederring	1	for alle
29	KF 69	Møtrik for spændebolt	1	for alle
30	KF 48	Fastspændingsbolt på stel for lydpotte	2	for alle
31	KF 107	Fjederskive	2	for alle

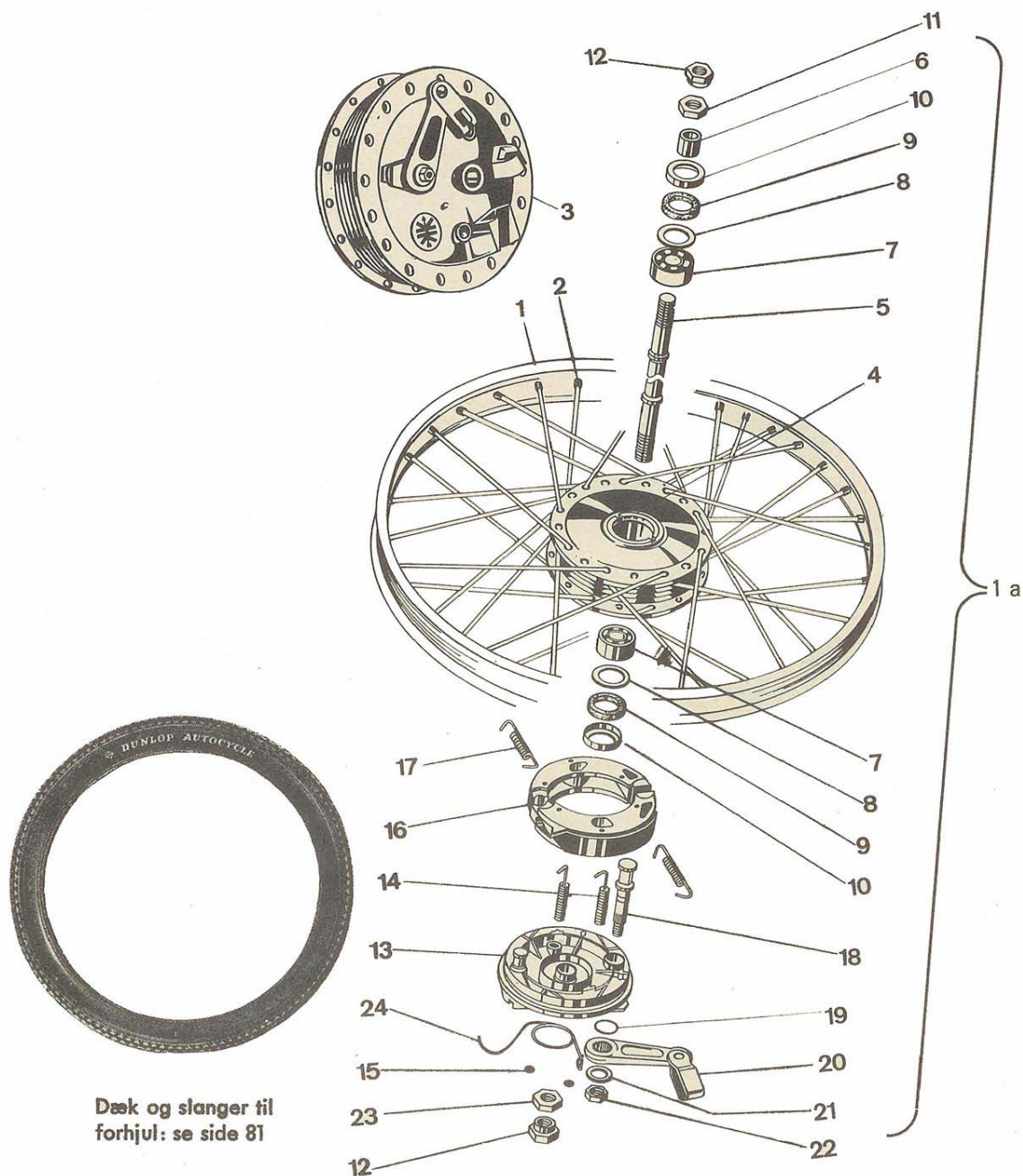

Erfaringen ved prøvekørsler har vist, at kørselskomforten nedsættes betydeligt, såfremt der påmonteres billige fabrikater dæk end de originalt monterede.
Kør derfor altid til Deres KREIDLER/FLORETT forhandler når De ønsker at udskifte dæk-

Gruppe: Forhjul

81

ill. nr.	bestil. nr.	benævnelse	antal	bemærkninger
	KF 164	Dæk med sorte sider 21×2,75 SPEZIAL	1	for alle vulkanrøde
	KF 163	Dæk med hvide sider 21×2,75 SPEZIAL	1	for alle sølvgrå
	KF 165	Slange 21×2,75	1	for alle
	KF 166	Fælgbånd	1	for alle

1a	KF 799	Forhjul komplet, bestående af: fælg, eger, fornav komplet (uden dæk og slange)	1	for alle
1	KF 800	Fælg, forchromet	1	for alle
2	KF 801	Eger med nipler	36	for alle
3	KF 794	Fornav, komplet	1	for alle
4	KF 213	Navhylster	1	for alle
5	KF 209	Foraksel, nøgen	1	for alle
6	KF 207	Afstandsstykke for foraksel	1	for alle
7	KF 136	Forhjulslejer	2	for alle
8	KF 196	Dækskive	2	for alle
9	KF 195	Filtskive	2	for alle
10	KF 197	Støvdæksel	2	for alle
11	KF 206	Kontramøtrik for speedometerdrev	1	for alle
12	KF 204	Forhjulsmøtrik	2	for alle
13	KF 218	Ankerplade, komplet	1	for alle
13	KF 219	Ankerplade, nøgen	1	for alle
14	KF 216	Holdefjeder i ankerplade for bremsebakker	2	for alle
15	KF 217	Lukkeskive for ankerplade	2	for alle
16	KF 215	Bremsebakkesæt, komplet med fjedre	1 sæt	for alle
17	KF 194	Fjeder for bremsebakker	2	for alle
18	KF 227	Bremseåbner for bremsebakker	1	for alle
19	KF 211	Gummiring for bremseåbner	1	for alle
20	KF 210	Bremsearm, komplet med bøjle	1	for alle
21	KF 87	Skive for bremseåbner	1	for alle
22	KF 68	Spændemøtrik for bremseåbner	1	for alle
23	KF 205	Kontramøtrik for foraksel, venstre side	1	for alle
24	KF 810	Tilbagetræksfjeder for bremsearm	1	for alle

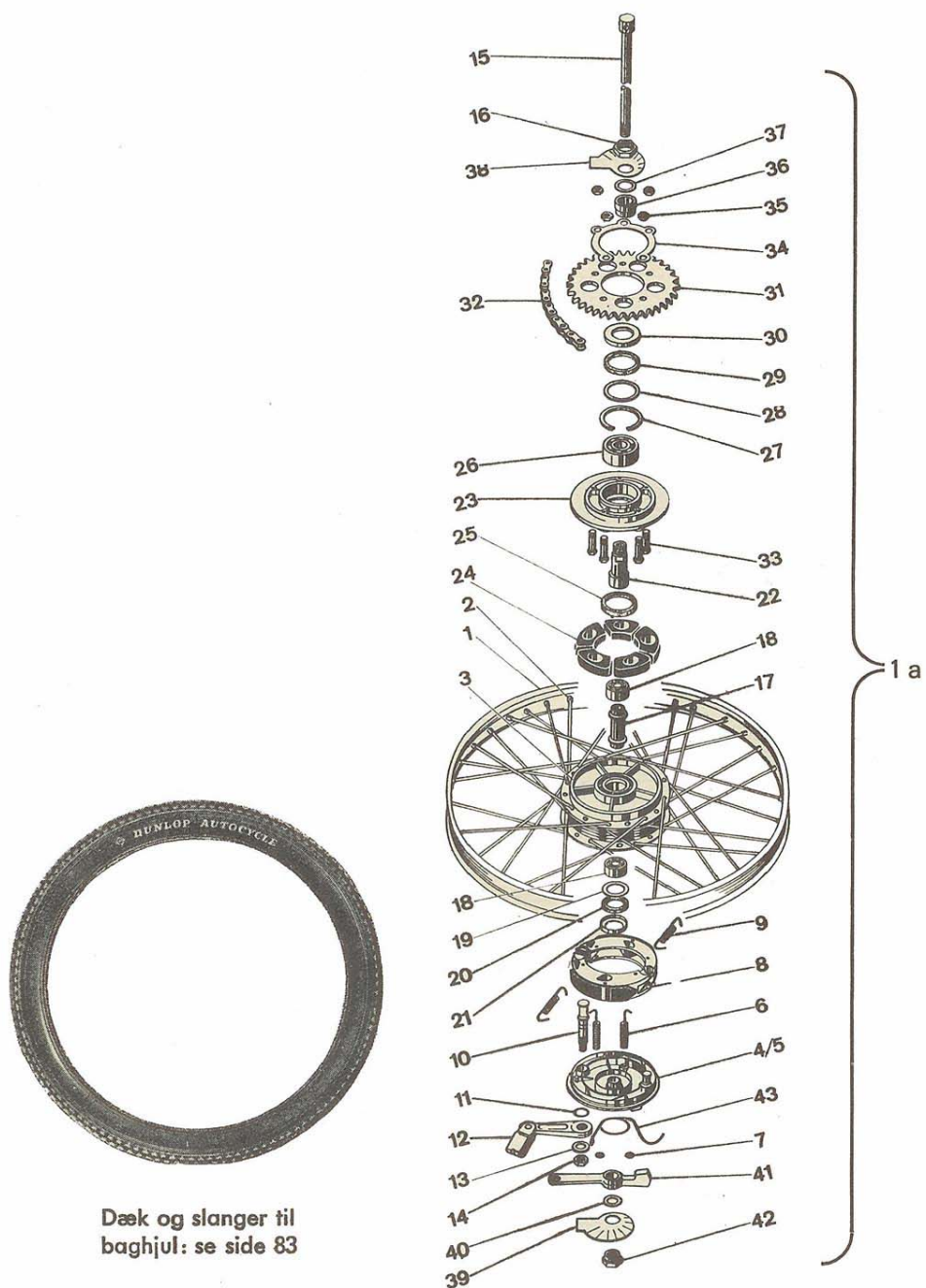

Dæk og slanger til
baghjul: se side 83

Erfaringen ved prøveførsler har vist, at kørselskomforten nedsættes betydeligt, såfremt der påmonteres billige fabrikater dæk end de originalt monterede.
Kør derfor altid til Deres KREIDLER/FLORETT forhandler når De ønsker at udskifte dæk.

Gruppe: Baghjul

83

ill. nr.	bestil. nr.	benævnelse	antal	bemærkninger
	KF 164	Dæk med sorte sider 21×2,75 SPEZIAL	1	for alle vulkanrøde
	KF 163	Dæk med hvide sider 21×2,75 SPEZIAL	1	for alle sølvgrå
	KF 165	Slange 21×2,75	1	for alle
	KF 166	Fælgbånd	1	for alle

1a	KF 802	Baghjul komplet, bestående af: fælg, eger, bagnav komplet (uden dæk og slange)	1	for alle
1	KF 800	Fælg, forchromet	1	for alle
2	KF 804	Eger med nipler	36	for alle
	KF 792	Bagnav, komplet	1	for alle
3	KF 201	Navhylster	1	for alle
4	KF 225	Ankerplade, komplet	1	for alle
5	KF 226	Ankerplade, nøgen	1	for alle
6	KF 216	Holdefjeder i ankerplade for bremsebakker	2	for alle
7	KF 217	Lukkeskive for ankerplade	2	for alle
8	KF 215	Bremsebakkesæt, komplet med fjedre	1 sæt	for alle
9	KF 194	Fjeder for bremsebakker	2	for alle
10	KF 227	Bremseåbner for bremsebakker	1	for alle
11	KF 211	Gummiring for bremseåbner	1	for alle
12	KF 210	Bremsearm, komplet med bøjle	1	for alle
13	KF 87	Skive for bremseåbner	1	for alle
14	KF 68	Spændemøtrik for bremseåbner	1	for alle
15	KF 208	Bagaksel (stikaksel)	1	for alle
16	KF 199	Spændemøtrik for kædestrammer (venstre)	1	for alle
17	KF 200	Afstandsrør	1	for alle
18	KF 136	Baghjulslejer (se også ill. nr. 26)	2	for alle
19	KF 196	Dækskive (højre side)	1	for alle
20	KF 195	Filtring	1	for alle
21	KF 197	Støvdæksel	1	for alle
22	KF 221	Aksel for kædehjulsholder	1	for alle
23	KF 202	Kædehjulsholder	1	for alle
24	KF 203	Stødgummi	5	for alle
25	KF 198	Gummiring	1	for alle
26	KF 135	Leje for kædehjulsholder	1	for alle
27	KF 214	Låsering for leje	1	for alle
28	KF 222	Dækskive (venstre side)	1	for alle
29	KF 223	Pakning	1	for alle
30	KF 224	Støvdæksel for leje i kædehjulsholder	1	for alle
31	KF 803	Bagkædehjul, 33 tds. (1/2"×1/4")	1	for 4 gears m/c (std.)
31	KF 806	Bagkædehjul, 35 tds. (1/2"×1/4")	1	for 5 gears m/c (std.)
31	KF 798	Bagkædehjul, 36 tds. (1/2"×3/16")	1	for 3 gears

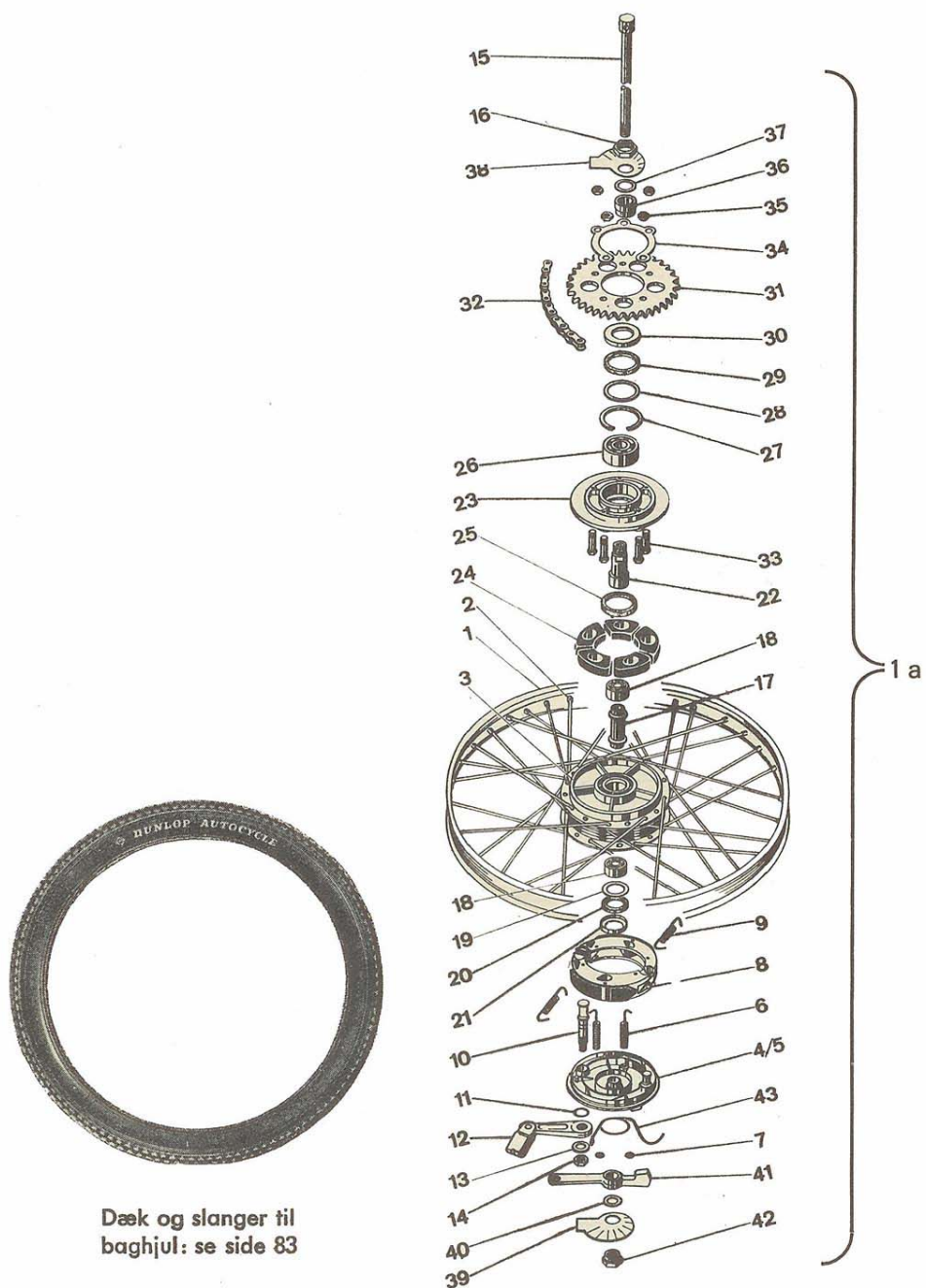

Dæk og slanger til
baghjul: se side 83

Erfaringen ved prøveførsler har vist, at kørselskomforten nedsættes betydeligt, såfremt der påmonteres billige fabrikater dæk end de originalt monterede.
Kør derfor altid til Deres KREIDLER/FLORETT forhandler når De ønsker at udskifte dæk.

Gruppe: Baghjul

85

iii. nr.	bestil. nr.	benævnelse	antal	bemærkninger
31	KF 797	Bagkædehjul, 33 tds. ($\frac{1}{2}'' \times \frac{3}{16}''$)	1	for 3 gears
31	KF 796	Bagkædehjul, 31 tds. ($\frac{1}{2}'' \times \frac{3}{16}''$)	1	for 3 gears
31	KF 795	Bagkædehjul, 29 tds. ($\frac{1}{2}'' \times \frac{3}{16}''$)	1	for 3 gears
32	KF 606	Bagkæde, komplet	1	for 4 gears m/c
	KF 607	Samlerled for bagkæde	1	for 4 gears m/c
	KF 608	Forkr. led for bagkæde		
32	KF 611	Bagkæde, komplet	1	for 5 gears m/c
	KF 607	Samlerled for bagkæde	1	for 5 gears m/c
	KF 608	Forkr. led for bagkæde		
32	KF 603	Bagkæde, komplet	1	for 3 gears
	KF 604	Samlerled for bagkæde	1	for 3 gears
	KF 605	Forkr. led for bagkæde		
33	KF 25	Støttebolte for bagkædehjul	5	for alle
34	KF 212	Låseblok for bagkædehjul	1	for alle
35	KF 70	Spændemøtrik for bagkædehjul	5	for alle
36	KF 220	Afstandsstykke	1	for alle
37	KF 809	Skive	1	for alle
38	KF 807	Kædestrammer, venstre	1	for alle
39	KF 808	Kædestrammer, højre	1	for alle
40	KF 346	Skive	1	for alle
41	KF 805	Bremseholder (fra stel til ankerplade)	1	for alle
42	KF 204	Baghjuls møtrik (for stikaksel)	1	for alle
43	KF 810	Tilbagetræksfjeder for bremsearm	1	for alle

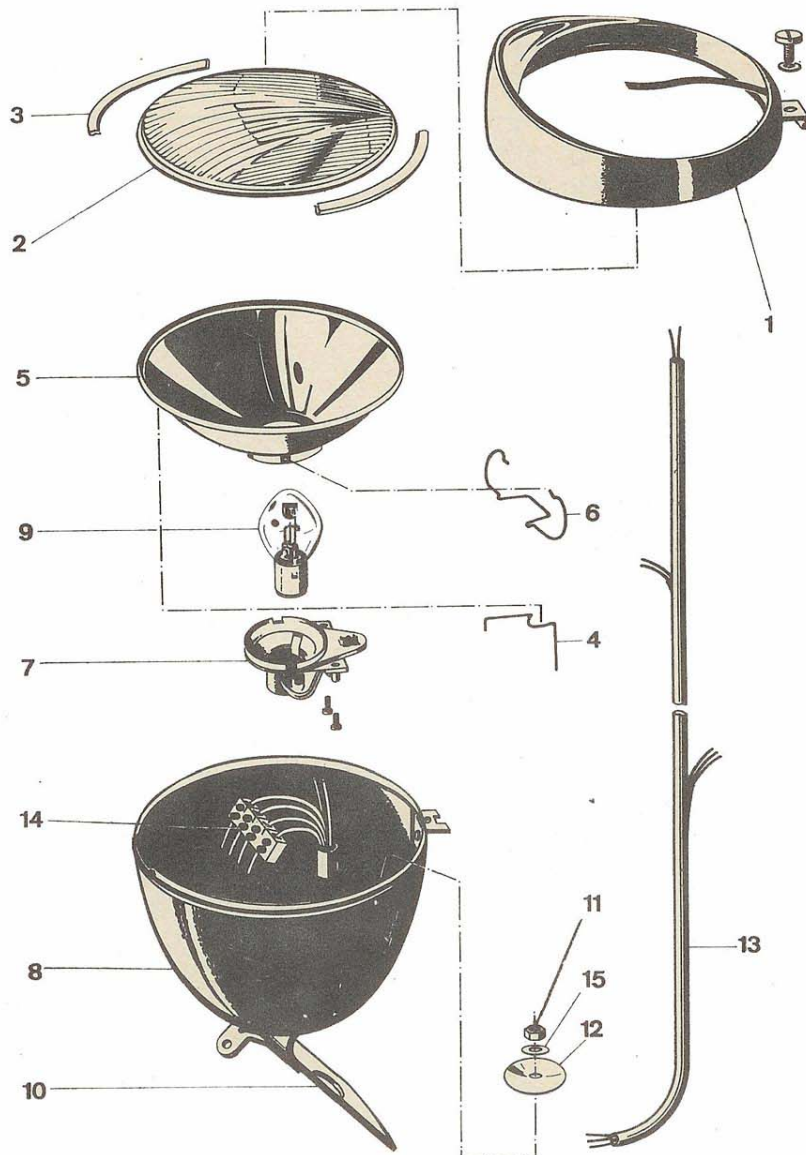

Pærer til forlygte

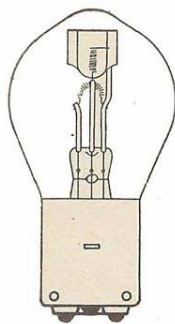

Type A

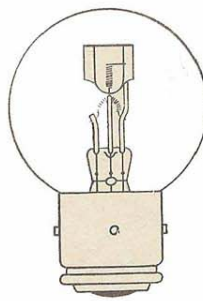

Type B

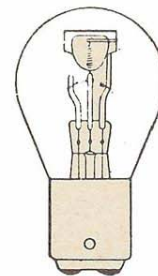

Type C

Gruppe: Elektrisk anlæg / forlygte

87

ill. nr.	bestil. nr.	benævnelse	antal	bemærkninger
	KF 858	Forlygte, komplet, farve: sølvgrå	1	for sølvgrå 4 og 5 gears m/c
	KF 857	Forlygte, komplet, farve: sølvsort	1	for alle vulkanrøde 4 og 5 gears m/c
	KF 856	Forlygte, komplet, farve: sølvgrå	1	for sølvgrå 3 gears
	KF 855	Forlygte, komplet, farve: sølvsort	1	for vulkanrøde 3 gears
	KF 315	Lygteindsats, komplet	1	for 4 og 5 gears m/c
	KF 311	Lygteindsats, komplet	1	for 3 gears
1	KF 308	Lygterand for forlygte	1	for alle
2	KF 305	Lygteglas for forlygte	1	for alle
3	KF 306	Pakning for lygteglas for forlygte	1	for alle
4	KF 307	Holdefjeder for lygteglas	5	for alle
5	KF 310	Parabol (for bylys)	1	for 4 og 5 gears m/c
5	KF 309	Parabol	1	for 3 gears
6	KF 302	Spændeøjle for fatning	1	for alle
7	KF 316	Fatning for pære type A	1	for 4 og 5 gears m/c
7	KF 314	Fatning for pære type C	1	for 3 gears m/c
8	KF 312	Lygtehus, nøgent, farve: sølvsort	1	for alle vulkanrøde
8	KF 313	Lygtehus, nøgent, farve: sølvgrå	1	for alle sølvgrå
9	KF 300	Forlygtepære (klar) 25/25W type: A	1	for 4 og 5 gears m/c
9	KF 301	Forlygtepære, (klar) 25/25W type: B	1	for 4 og 5 gears m/c 1965
9	KF 287	Forlygtepære 15/15W type: C	1	for 3 gears
10	KF 788	Holder for forlygte, farve: sølvgrå	1	for alle sølvgrå
10	KF 787	Holder for forlygte, farve: sølvsort	1	for alle vulkanrøde
11	KF 76	Møtrik for fastspænding af forlygte	1	for alle
12	KF 841	Skive	1	for alle
13	KF 854	Ledningsforbindelse til forlygte	1	for alle
14	KF 160	Ledningssamlere (4 rækker)	1	for alle
15	KF 105	Fjederskive	1	for alle

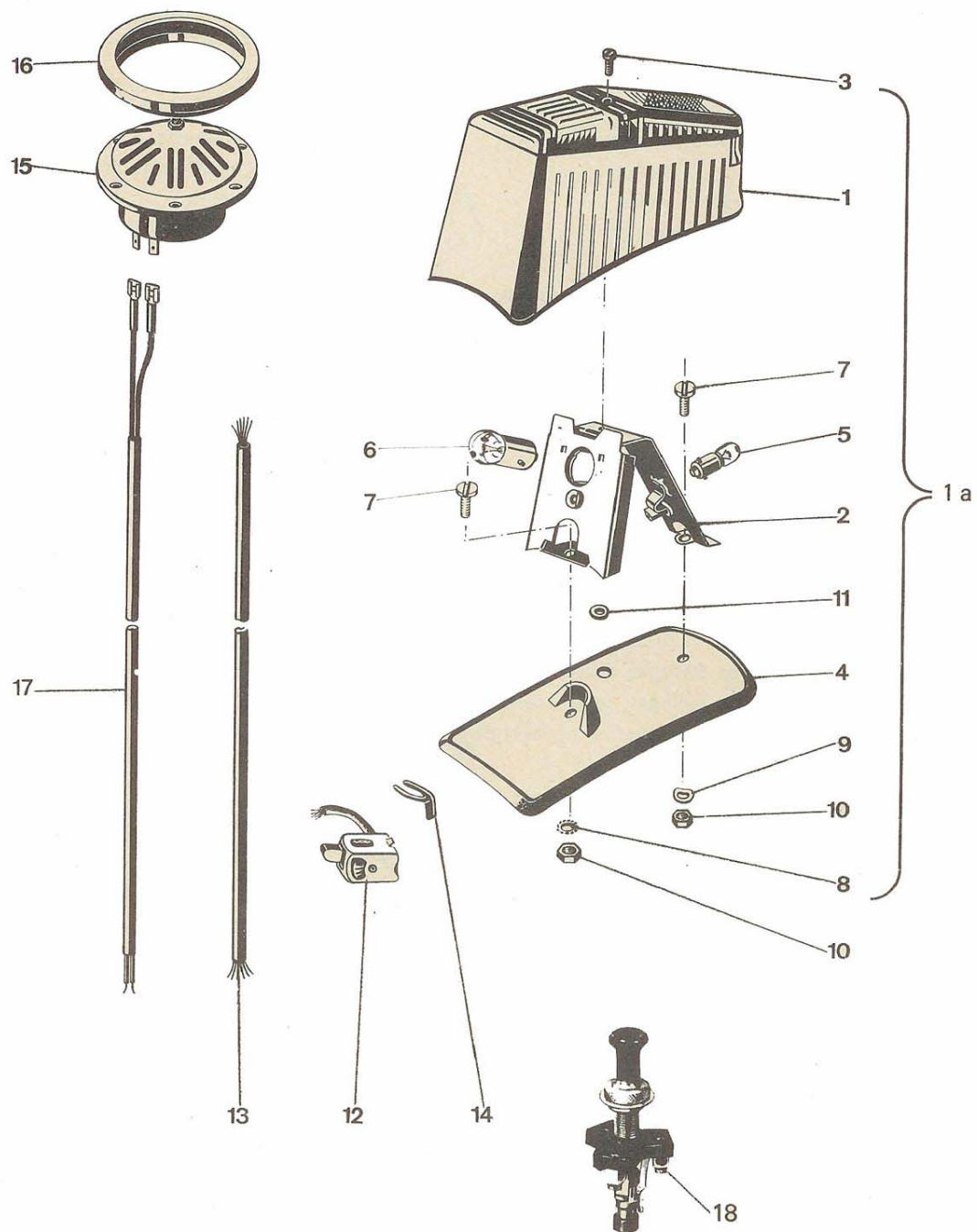

Gruppe: Elektrisk anlæg / stoplygte / lyskontakt / horn

89

ill. nr.	bestil. nr.	benævnelse	antal	bemærkninger
1a	KF 848	Stoplygte, komplet	1	for alle
1	KF 849	Løst stoplygteglas, fabrikat: Hella	1	for Hella stoplygte
1	KF 847	Løst stoplygteglas, fabrikat: ULO	1	for ULO stoplygte
3	KF 63	Skrue for Hella stoplygteglas	1	for Hella stoplygte
3	KF 844	Skrue for ULO stoplygteglas	1	for ULO stoplygte
4	KF 845	Underlag for Hella stoplygte	1	for Hella stoplygte
4	KF 843	Underlag for ULO stoplygte	1	for ULO stoplygte
5	KF 303	Baglygtepære 6V 4W	1	for alle
6	KF 304	Stoplygtepære 6V 5W	1	for alle
12	KF 838	Lyskontakt	1	for alle
13	KF 839	Ledningsforbindelse til lyskontakt	1	for alle
14	KF 840	Kortslutningsfjeder for lyskontakt	1	for alle
15	KF 851	Vekselstrømshorn	1	for 4 og 5 gears m/c
15	KF 850	Vekselstrømshorn	1	for 3 gears
16	KF 842	Holdering for horn	1	for alle
17	KF 853	Ledningsforbindelse til horn	1	for alle
18	KF 837	Lyskontakt for bylys (monteret udvendig på forlygten)	1	for 4 og 5 gears m/c
	KF1042	Modstand for bylys (i forlygte)	1	for 4 og 5 gears m/c

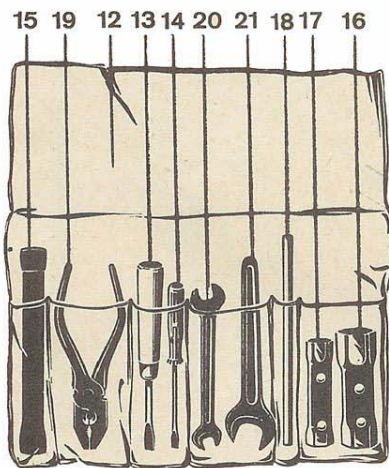
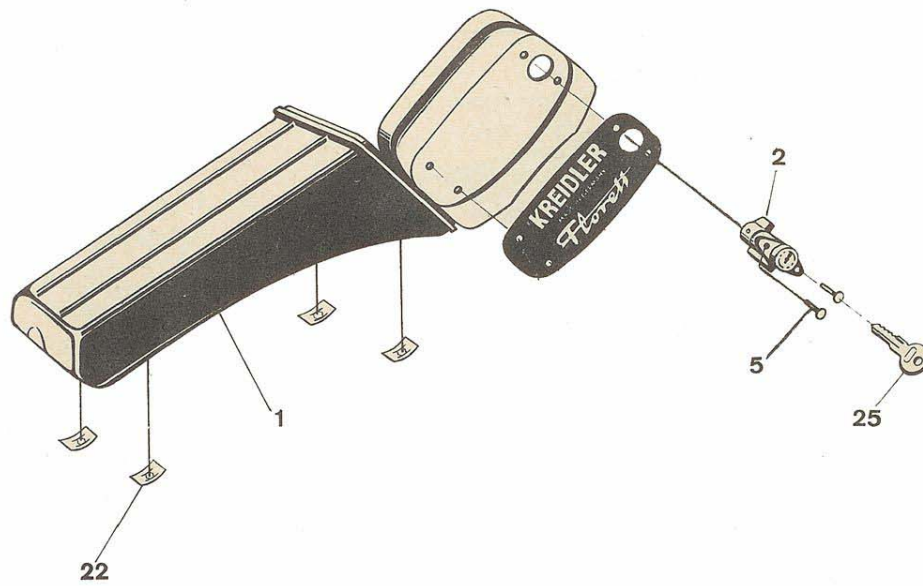

6

26



Gruppe: Værktøjskasse / værktøj / pumpe

91

ill. nr.	bestil. nr.	benævnelse	antal	bemærkninger
1	KF 640	Værktøjskasse komplet (uden værktøj)	1	for alle
2	KF 624	Lås for værktøjskasse	1	for alle
5	KF 128	Nitter for lås	2	for alle
6	KF 620	Værktøjssæt komplet med taske	1	for alle
12	KF 619	Værktøjstaske	1	
13	KF 860	Skruestrækker 6 mm bred	1	
14	KF 861	Skruestrækker 3 mm bred	1	
15	KF 642	Dækjern	1	
16	KF 859	Rørtopnøgle 17/21 mm	1	
17	KF 641	Rørtopnøgle 10/13 mm	1	
18	KF 132	Pind for rørtopnøgler	1	
19	KF 862	Kombinationstang	1	
20	KF 161	Fastnøgle 8/10 mm	1	
21	KF 162	Fastnøgle 13 mm	1	
22	KF 334	Klemmelåse for værktøjskasse	4	
25	KF 333	Reservenøgle (nøglenr. bedes oplyst)	2	
26	KF 595	Pumpe	1	

1965-66

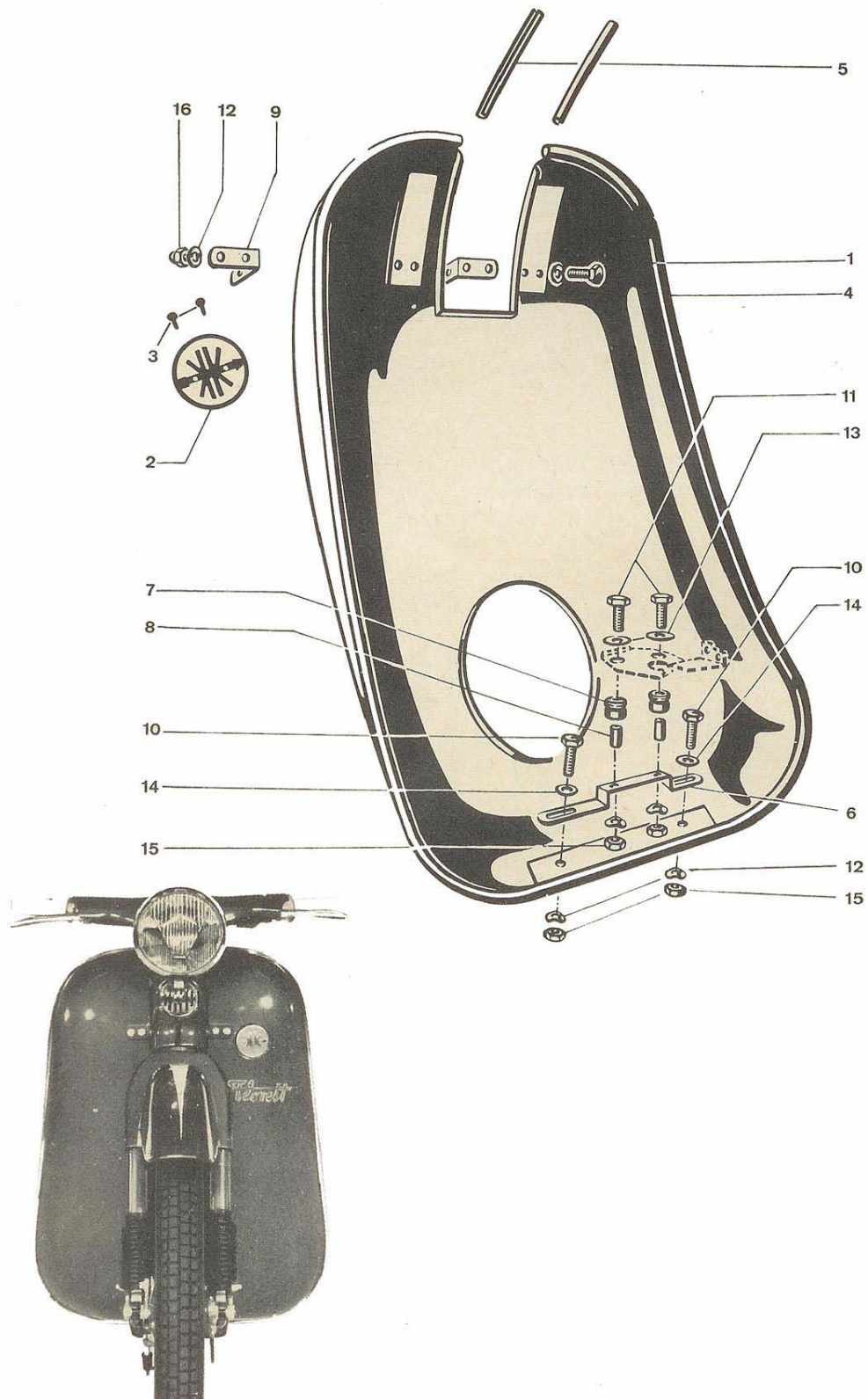

Gruppe: Ekstra-udstyr / benskjold

1965-66 93

ill. nr.	bestil. nr.	benævnelse	antal	bemærkninger
1	KF 866	Benskjold, komplet med beslag	1	for alle
2	KF 623	KREIDLER mærke med nitter	1	for alle
4	KF 868	Chromliste (for hele skjoldet)	1	for alle
	KF 867	Komplet sæt beslag for benskjold bestående af: 5, 6, 7, 8, 9, 10, 11, 12, 13, 14, 15 og 16	1 sæt	for alle

Det luner dejligt med et KREIDLER/FLORETT benskjold med det indprægede FLORETT-monogram. Benskjoldet er tilpasset køretøjets form, således at det giver køreren yderligere beskyttelse mod snavs og træk.

Tal med Deres KREIDLER/FLORETT forhandler om levering og montering af et KREIDLER/FLORETT benskjold.