

HEMS TYPE B SKILLEVEGGE

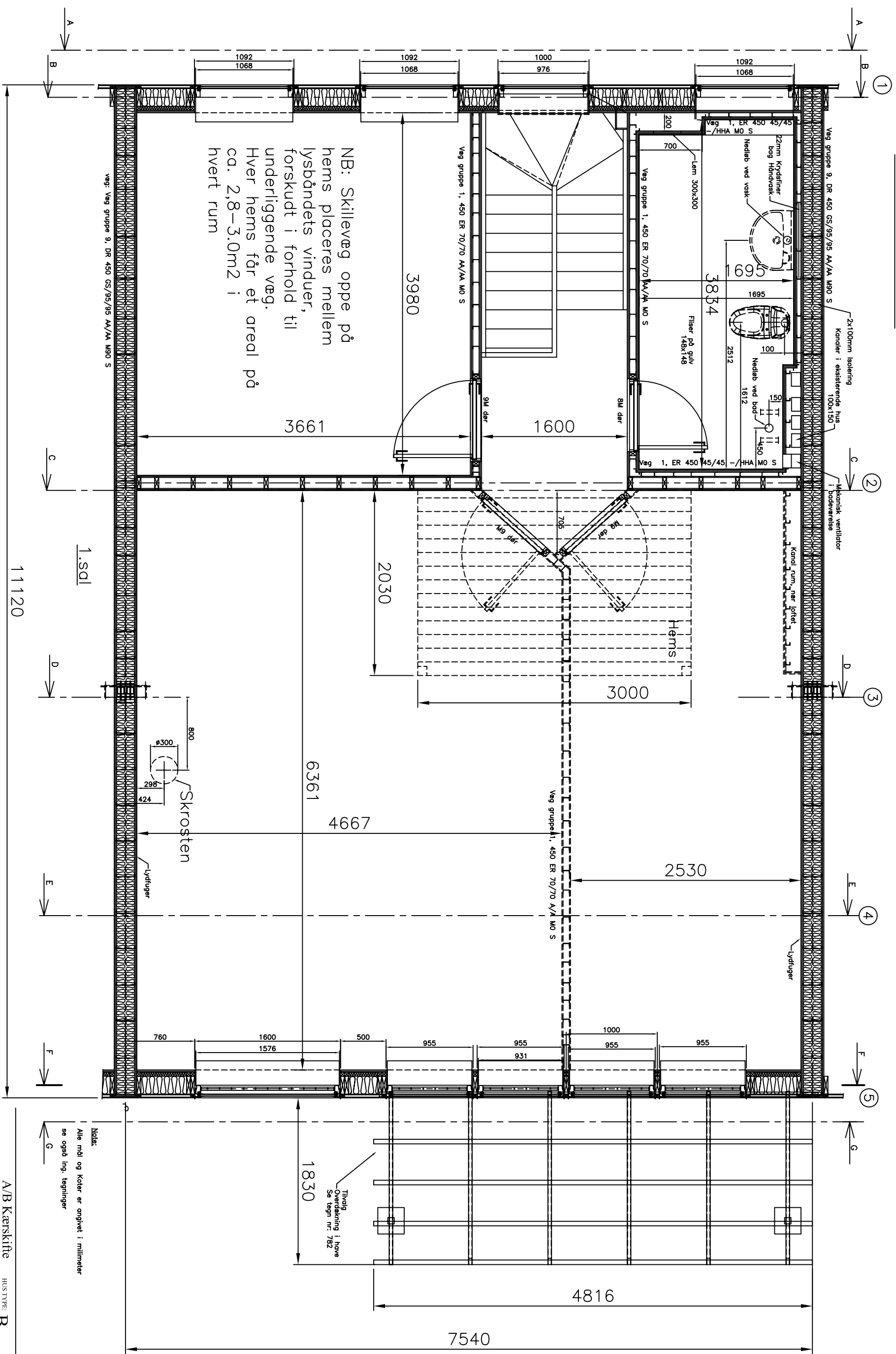

NB: Skillevæg oppe på hems placeres mellem lysbåndets vinduer, forskudt i forhold til underliggende væg. Hver hems får et areal på ca. 2,8-3.0m2 i hvert rum

Note:
Alle midl og koter er angivet i millimeter
se også Ing. tegninger

A/B Kærskifte HUS TYPE: **B**
 Tegnet: JH1a
 Kompletet: **FDN**
 Godkendt: **FDN**

Vigerstev alle 118-300, Lykkebovej 3-5, Kærskiftevej 21-221
 SÅG: Tegningens projekt med tegnings
 MÅLE NR.: 270-2885 A
 BYGHERRE: A/B Kærskifte
 EMNE: Plan 1. sal.
 DATO: 10-10-2007
 TEKN.NR.: 212

118-300, Lykkebovej 3-5, Kærskiftevej 21-221
 270-2885 A
 10-10-2007
 212