Walgayii W.Qusannaa Nageenyi Isaa Eegame!

Yeroo Walgayii w'qusannaa nageenya keessanii fi kan namoota biroo eegaa!

Yeroo kamittuu nama afurii olitti walgahiiratti akka hin argamne

Vayrasiin koronaa mallatoolee dhukubaa osoo hin agrsiisiin ykn dhukkubbii malee qaama keessa turuu waan dandauufnamni kamiyyuu qajeelfamoota hordofuun ofeggannoo gahaa gochuun barbaachisaadha.

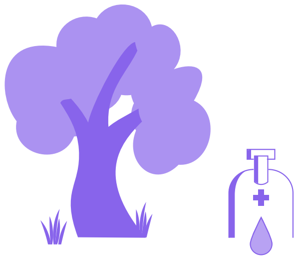

Alatti ykn dirreeqilleensaaratt walgahaa

- ✓ Alatti ykn Bakka qilleensa qabutti walgahaa
- ✓ Meeshaalee eegumsa qulqullina harkaa qopheessaa
- ⊘ Miseensonni yeroo dhukkubsatan bakka walgayii akka hindhaqne

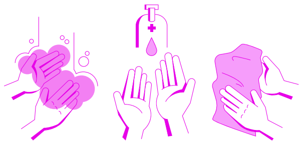

Yeroohunda Harka Qulqulluu

- ✓ Harka keessan Walgayiin dura, yeroo walgayiitti fi walgayicha booda harka keessan haalaan qulqulleessaa
- ⊘ Meeshalee walgayiif itti fayyadamtan harka qullaa tuttuqurraa of qusadhaa

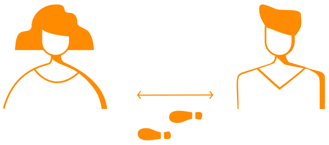

Walirraa fageenya tarkaanfii 2 eeggadhaa

- ✓ Nagaa gaaffachuuf fageenya eeguudhaan qomaan gadijedhaatii harkafuudhaa
- ✓ tarkaanfii lama walirraahiiquun taa.aa
- ✓ Afaaniifi Funyaan keessan yeroohunda aguuggadhaa
- ⊘ haamachu,dhungachu fi harkawalqabachu guutumaanguutuun dhiisuu
- ⊘ Ijoolleen Manatti malee bakkaqusannaatti akkahin taphanne

Qajeelfama dabaree-dabaree

- ✓ namnitokkoqofti harkaqulqulluun waraqa qusannoofi galmee sanduqakeessabase haagalmeessu
- ✓ Yeroo tokkotti namni tokko qofti qusannoo qusachuuf ykn liqii deebisuuf gara barreessituutti haadeemu
- ✓ Sochiin Tuttuqqii maallaqa walharkaafuudhuu harkaqulqulluun nama tokkoon haagaggeefamu
- ⊘ Dabtara qusannoo walharkaa hin fuudhinaa

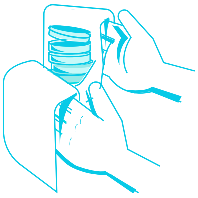

Meeshaalee Qusannoo Qulqulleessaa

- ✓ Qarshii fi dabtara qusannoo qabachuu keessan duraa fi booda harka keessan haalaan qulqulleeffadhaa
- ⊘ Dabtara qusannoo, akaawwii, buna, qursii bunaa fi kanneen biroo walharkaa hin fuudhiinaa
- ⊘ Qalama, kaalkuleetara, bilbila ykn meeshatti waliin hin fayyadaminaa

jamii.one