

## EXPO

### Philip Paquet.

De heropleving van de strip in Antwerpen is een feit. In het zog van het enthousiasme van stripwinkel Mekanik, lokaal bedevaartsoord, zien steeds meer initiatieven het daglicht. Zo zijn er in en rond het centrum van de stad niet minder dan zes stripmuren te vinden. Waar het hip is, is ook de strip. Op het Antwerpse Zuid opende vorig jaar al de winkel TseTse de deuren. En sinds vorige maand is de gevel boven café Patine veranderd in een muur van de hand van tekenaar Philip Paquet.

Paquet koos voor een jazzy atmosfeer in zijn zes tekeningen. Ze hebben een grijs-rokerig kleurenpalet. Het zwart-wit wordt doorbroken door het rood van een glas wijn of een boenhoes, de hoes van zijn eerste strip, *Louis Armstrong*. Dat net Paquet uitgekozen werd om hier

een stripmuur te maken, is geen toeval: we zitten hier net over café annex jazzpodium Den Hopper.

Op de tekening bovenaan rechts brengt Paquet een ode aan Wannes Van de Velde, die meer dan eender welke Antwerpenaar het beeld van de oerkunstenaar belichaamt. Het is de vroege bohémien Van de

Velde, met de pet op. Via Van de Velde, naast muzikant ook tekenaar van uitgepuurde aquarellen in Oost-Indische inkt, maar ook via het gezicht van een Aziatische vrouw, maakt Paquet de stap naar Japan en de Japanse tekenkunst, zijn tweede passie. Met Hokusai en Hiroshige als illustere voorbeel-

den probeert ook Paquet met zo weinig mogelijk lijnen zo veel mogelijk weer te geven. Op de prenten linksboven tekenen de witte paarden van het Museum voor Schone Kunsten zich af tegen de nacht. Meer hoeft dat niet te zijn.

Paquets tekeningen geven rust weer. De verpozing van een in de verte starende vrouw, die met een glaasje rode wijn geniet van de stilte in een café. Patine is een kroeg waar je de houten vloer nog onder je voeten kan horen kraken. Hij vertegenwoordigt de kunstenaarsziel van het Zuid, een ziel die door in Ferrari's rondscheurende gelhoofden wel eens wordt bezoedeld. Wanneer komt er een stripmuur op de Boomsesteenweg? (Ive Van Orshoven)

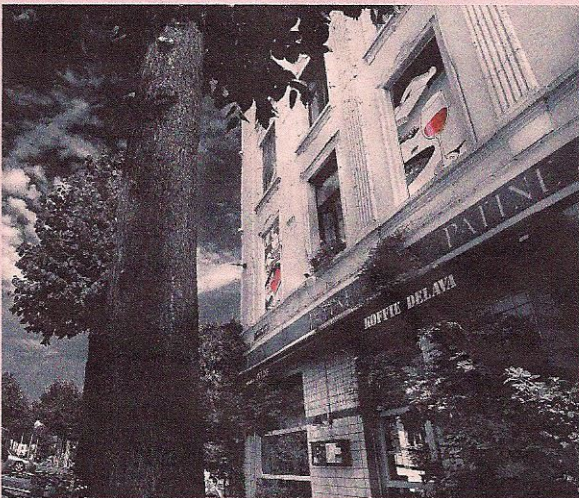

© Annie Six

'Waar het hip is, is ook de strip.' Op het Zuid dus.

**Permanent.**  
**Wijnbistro Patine,**  
**Leopold De Waelplaats 1,**  
**2000 Antwerpen.**  
**Info: 03/257.09.19.**