

Innherredsbyen

Hvordan henger vi sammen ?

Verdal 2.12.2019

Roald Sand

Trøndelag Forskning og Utvikling



Trøndelag Forskning og Utvikling
Trøndelag R&D Institute

Min bakgrunn

- Samfunnsforsker på heltid siden 1996

- Dokumentasjon
- Etterprøvbarhet

- Tema:

- Landbruksøkonomi
- Kommuneorganisering
- Transportanalyser
- Innovasjonsanalyser
- Samfunnsanalyser



KUNNSKAPSGRUNNLAG FOR VERDISKAPING I TRØNDELAG

Roald Sand
Espen Carlsson
Håkon Finne
Markus Steen
Lars Harald Vik

TFoU-rapport 2017:10

INNHERREDSBYEN 2030: KAN TRE BYER SMELTE SAMMEN INNEN 2030?

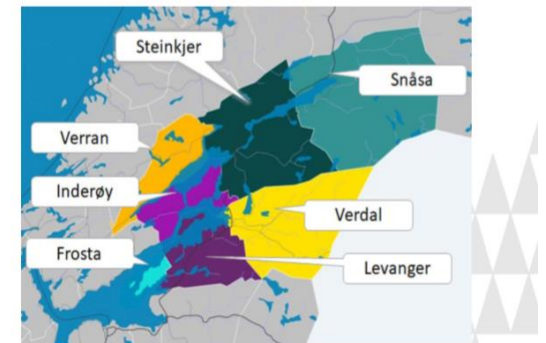

Roald Sand

TFoU-rapport 2017:11



Hva henger sammen på Innherred?

www.tfou.no

- Landareal og en del infrastruktur?
- Vekst i folketall opp mot ambisjonsnivå ?
- Vekst i arbeidsplasser opp mot ambisjonsnivå ?
- 3 byer ?
- Nærings- og regionalpolitisk samarbeid?
- Bolig-, arbeid- og servicemarkeder ?
- Arealbruk og transportmuligheter opp mot ambisjonsnivå?

INNHERREDSBYEN 2030:
KAN TRE BYER SMELTE SAMMEN
INNEN 2030?

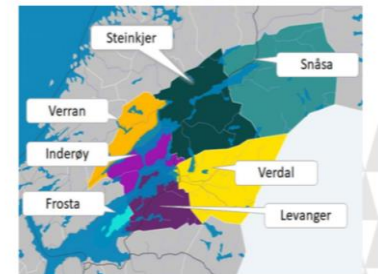

Roald Sand

Tfou-rapport 2017-11

Kommune 47, Postboks 2401, N-7790 Steinkjer, Telefon: 47174 19 44 40, E-post: innherred@tfou.no



Trøndelag Forskning og Utvikling
Trøndelag R&D Institute

Innherred 1960

- 58 000 innbyggere i små kommuner med unntak av Verdal
- 1,5-3 timer fra Trondheim
- Arbeidsmarkedene er små
- En landbruksregion med sykehus i Levanger og noe adm. i Steinkjer
- Kommuner skulle legge til rette for bosetting og drive skole





2017: Fortsatt små arbeidsmarkeder men i økende grad felles på Innherred

www.tfou.no

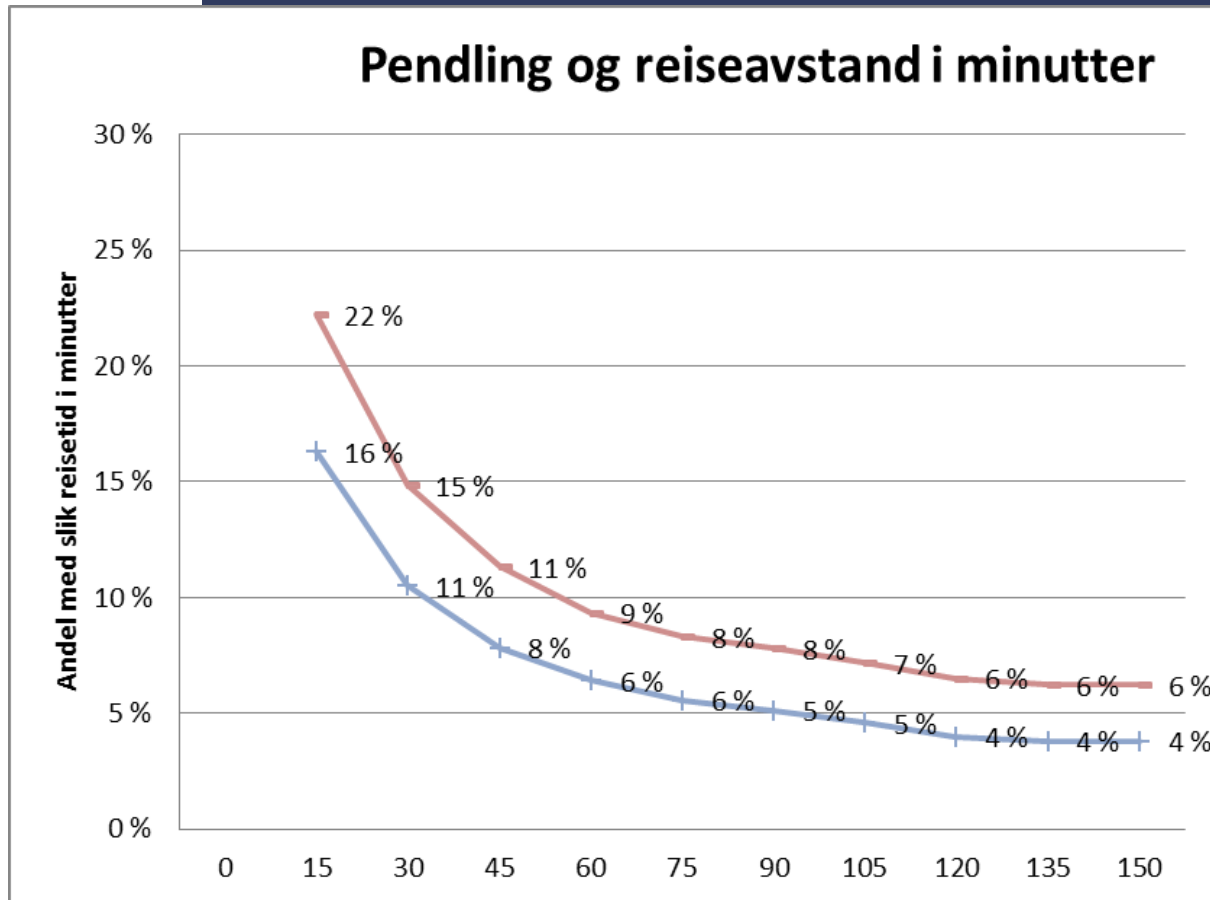

- Vekstkraften fra Trondheim avtar svært utenfor daglig pendlingsomland
- Ut fra avstand blir derfor Innherred viktig å utvikle for alle kommuner



Innherred 2017

www.tfou.no

- 70800 innb. 1-2,5 time fra Trondheim
 - Mer felles arbeidsmarked på Innherred
 - Tre bykommuner med ulike profiler
 - Administrasjon, Industri og Sykehus
 - Pendlingskommunen Inderøy, Shoppingkommunen Frosta, Namdalskommunen Snåsa samt snart historiske Verran kommune
 - Kommunens oppgaver er fra vugge til grav, men skal fortsatt legge til rette for bosetting osv.



- Innherred 2018/2019
 - Bosetting og arbeidsplasser henger sammen!
 - 74 % av innbyggerne i yrkesalder
 - 66 % sysselsatt av de i yrkesalder
 - 32000 arbeidsplasser
 - 34500 bosatte arb.takere
 - 2500 i netto utpendling (inkl. alt).

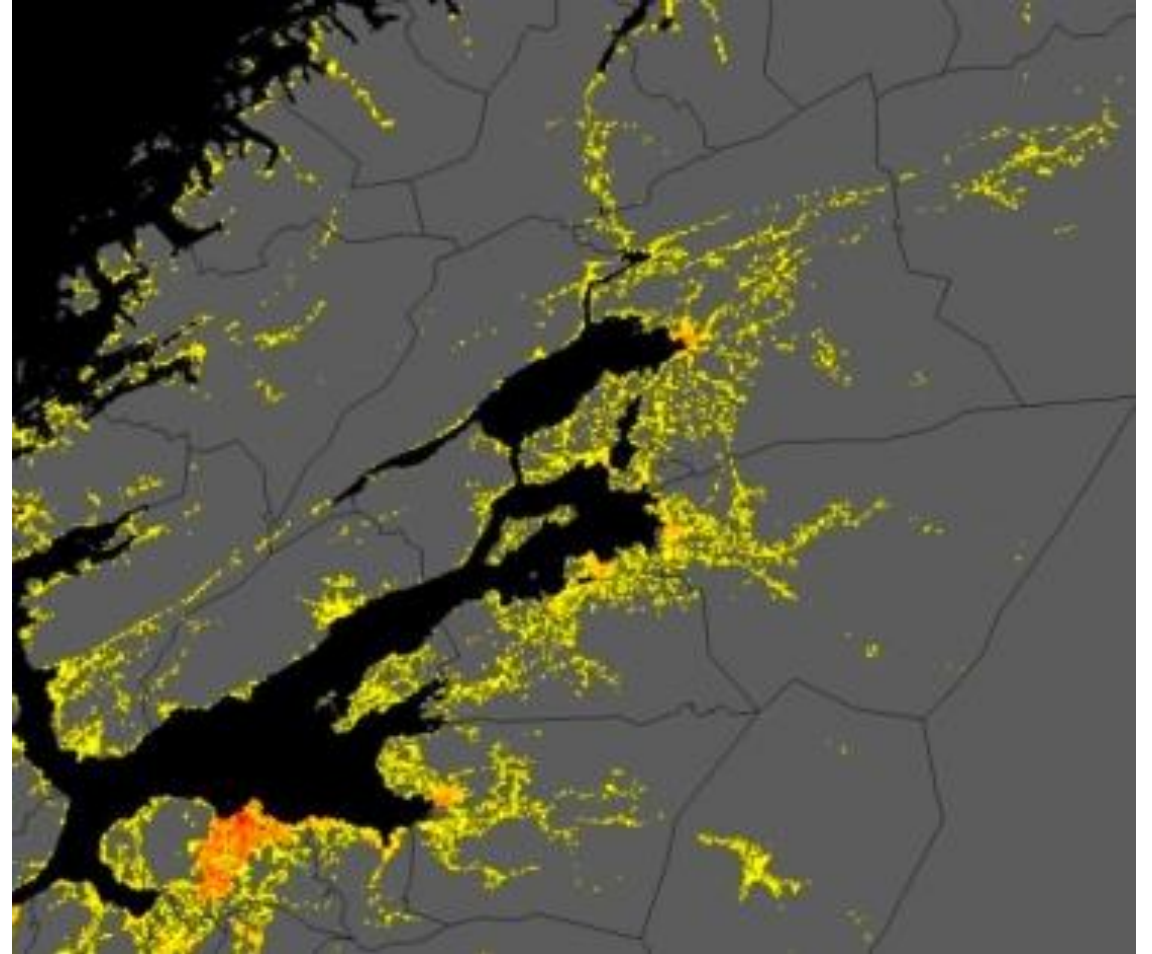

- Intern pendling Innherred

	NIP 14	NIP 18	NUP 14	NUP 18
Steinkjer	17 %	18 %	12 %	11 %
Frosta	10 %	11 %	14 %	16 %
Levanger	20 %	21 %	16 %	15 %
Verdal	26 %	28 %	27 %	25 %
Verran	16 %	18 %	22 %	22 %
Snåsa	5 %	6 %	12 %	11 %
Inderøy	26 %	26 %	40 %	41 %

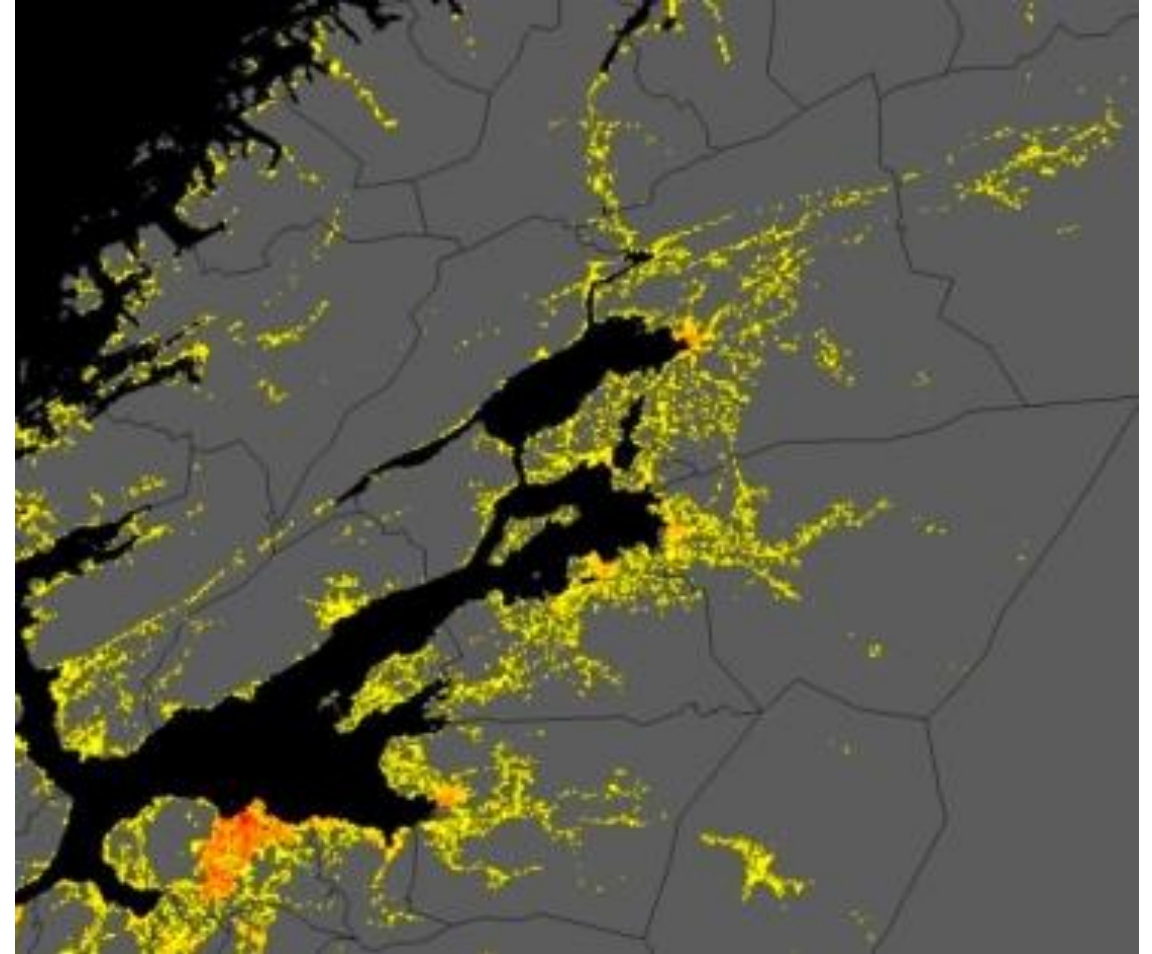

- Innherred i dag ut fra statistikk
 - Alle kommuner avhengig av aktivitet i øvrig Innherred
 - Verdal og Inderøy mest
 - Snåsa minst
 - Frosta mer avh. nordover enn sørover

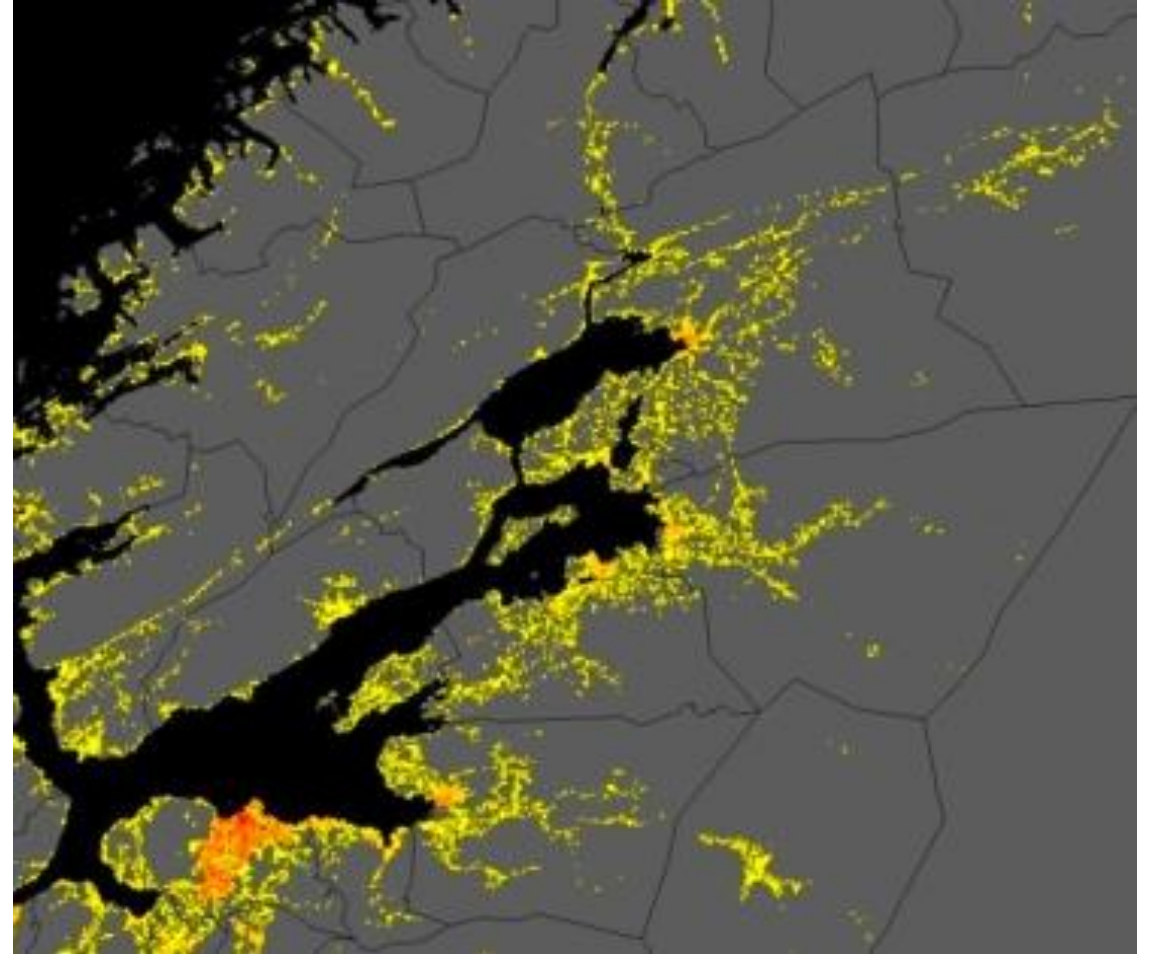

• INNHERRED 2030

- 75-80 000 innbyggere?
- 45-110 minutt fra Trondheim, kun 10-20 % pendler mer enn 45 min.
- Stadig kortere avstander tilsier **felles arbeidsmarked** på Innherred
- Vekstambisjoner krever samordning av ressurser og økt tilrettelegging for vekst

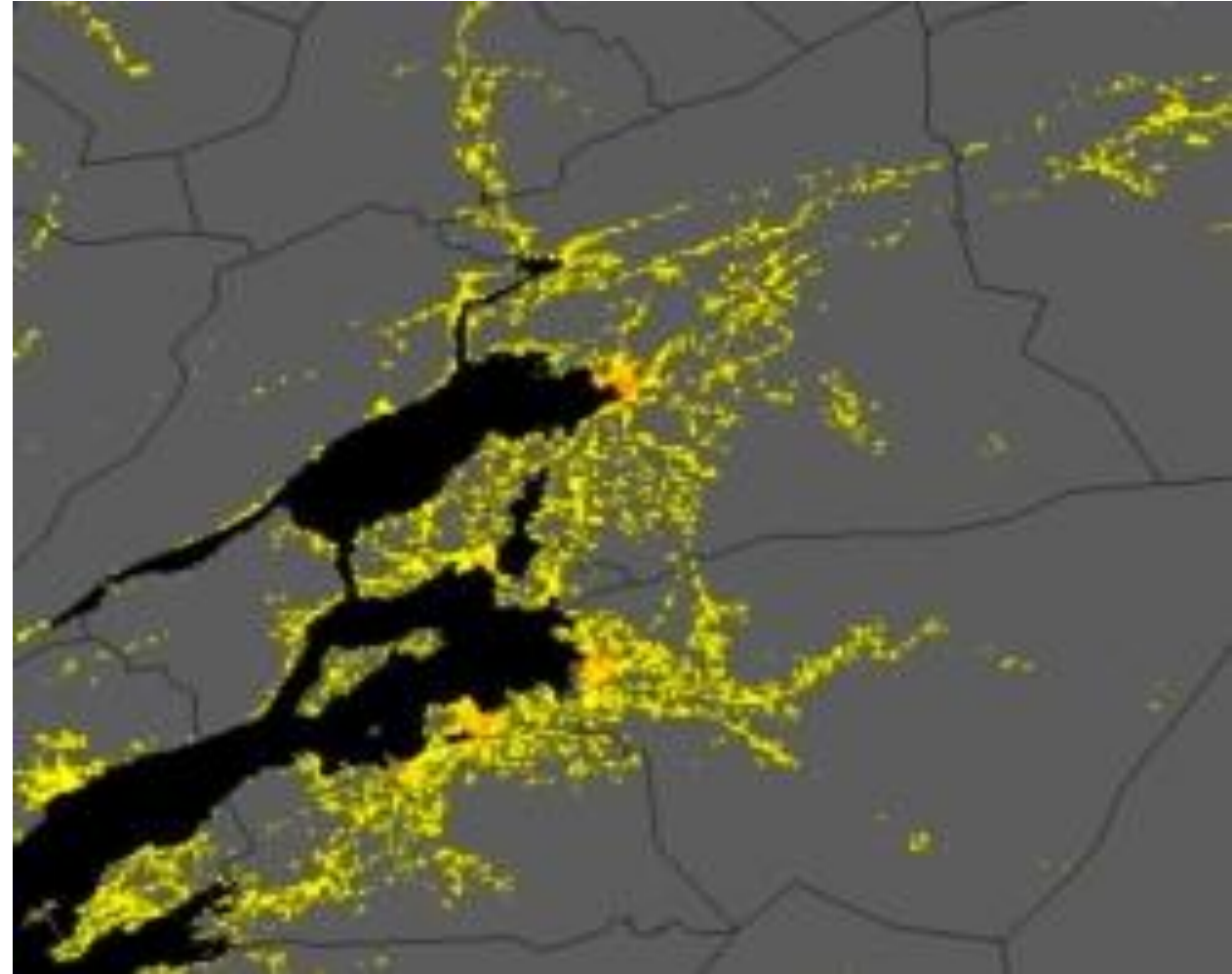



Hva er kjente utviklingsmuligheter man trenger økt kapasitet til å følge opp på Innherred? (fra vår 2017 !)

- **Felles satsingsområder er gjerne delt i tre:**
 - Infrastruktur og attraktivitet
 - Tilrettelegging areal, transportløsninger, profilering osv.
 - Kompetanse
 - Samhandling bedrifter – utdanningssystem samt FoU
 - Behov i dag, utvikle morgendagens kompetanse, rekruttering osv.
 - Næringsutvikling
 - Skape nytt næringsliv rundt slagkraftige virksomheter: Kværner, Sykehuset, Norske Skog, Landbruk osv?
 - Bruke Stiklestad 2030 som anledning til å samle kreftene?





Hvor skal vi nå ?

- **Hva trengs av kunnskapsgrunnlag for attraktivt Innherred?**
 - Hva er avgjørende for dagens reisemønster?
 - Hva innebærer de nye infrastrukturmulighetene?
 - Hvilke muligheter fins innen arealbruk?
 - Hvilke transportløsninger bør sees nærmere på?
 - Hva kan oppnås innen transportmiddelvalg, bærekraft og attraktivitet for bosetting og næringsliv på Innherred ?

