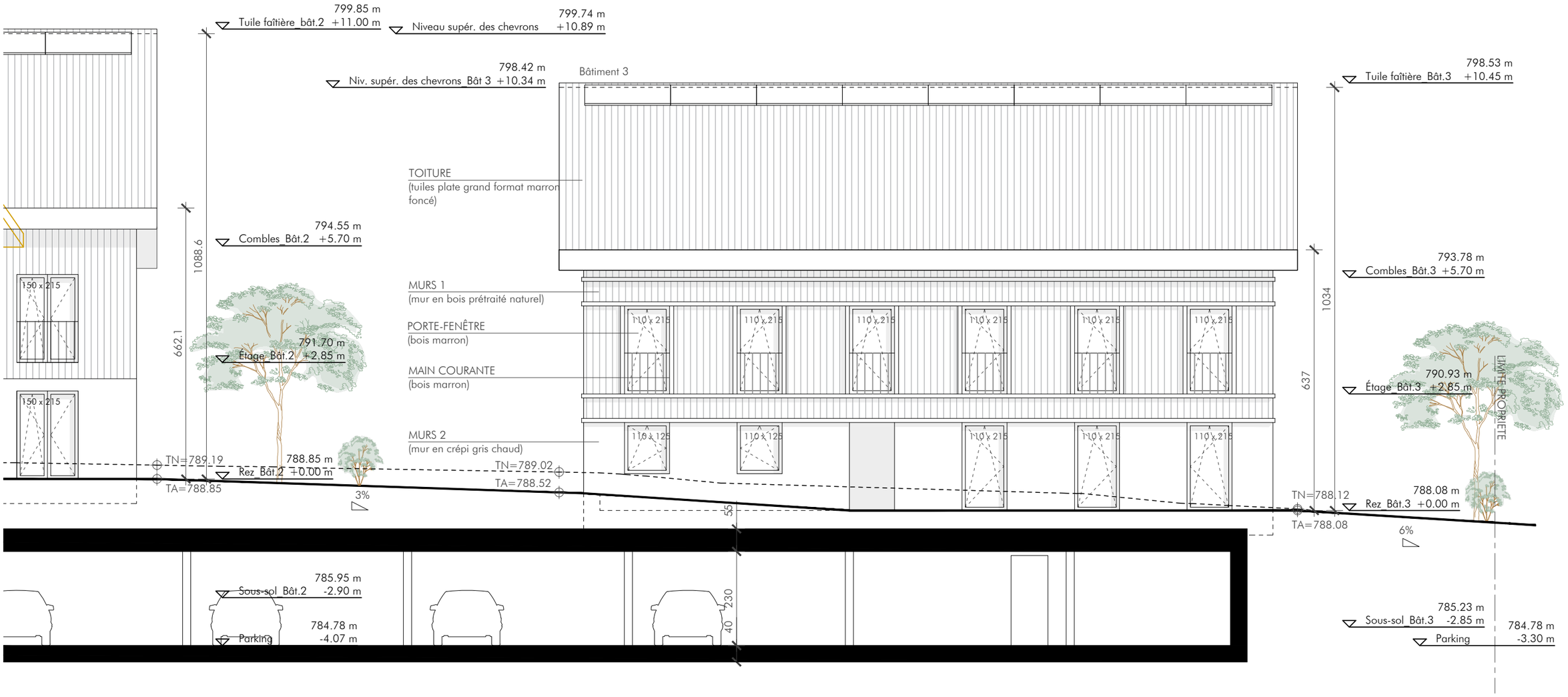

AVANT PROJET

Parcelle n°2016 à Chavannes les Forts | Avant projet | Bâtiment 3 | Façade sud | 1:100 | 26.07.2023

atelier zéro2 sa | avenue du théâtre 14 | 1005 lausanne | tél. +4121 / 624 85 16 | mail@zero2.ch

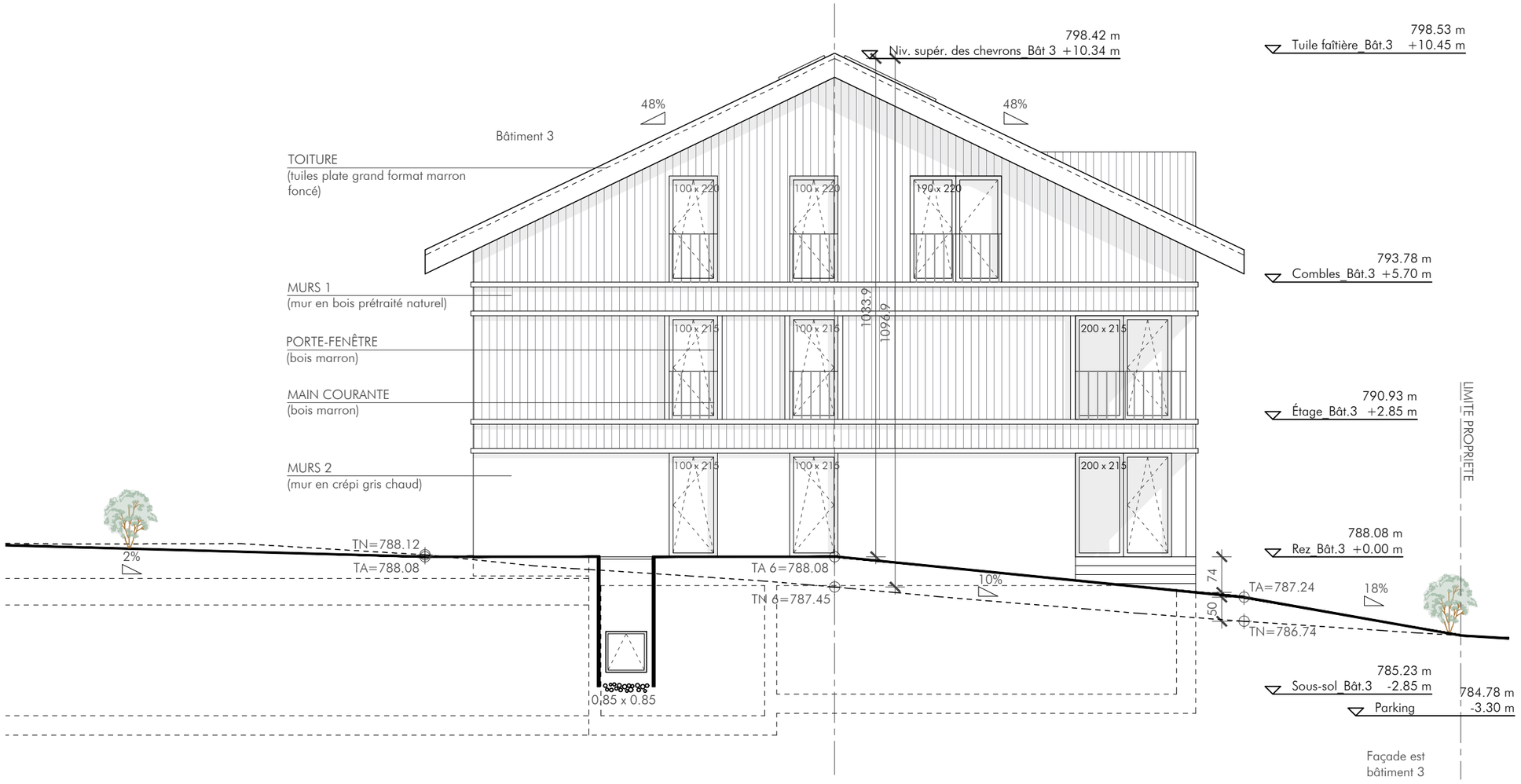
798.42 m
Niv. supér. des chevrons_Bât 3 +10.34 m
798.53 m
Tuile faîtière_Bât.3 +10.45 m
48%
48%
Bâtiment 3
TOITURE
(tuiles plate grand format marron foncé)
100 x 220
100 x 220
190 x 220
793.78 m
Combles_Bât.3 +5.70 m
MURS 1
(mur en bois prétraité naturel)
1033.9
1096.9
PORTE-FENÊTRE
(bois marron)
100 x 215
100 x 215
200 x 215
MAIN COURANTE
(bois marron)
790.93 m
Étage_Bât.3 +2.85 m
LIMITE PROPRIETE
MURS 2
(mur en crépi gris chaud)
100 x 215
100 x 215
200 x 215
788.08 m
Rez_Bât.3 +0.00 m
2%
TN=788.12
TA=788.08
TA 6=788.08
TN 6=787.45
10%
74
50
TA=787.24
18%
TN=786.74
785.23 m
Sous-sol_Bât.3 -2.85 m
784.78 m
-3.30 m
Parking
0.85 x 0.85
Façade est
bâtiment 3

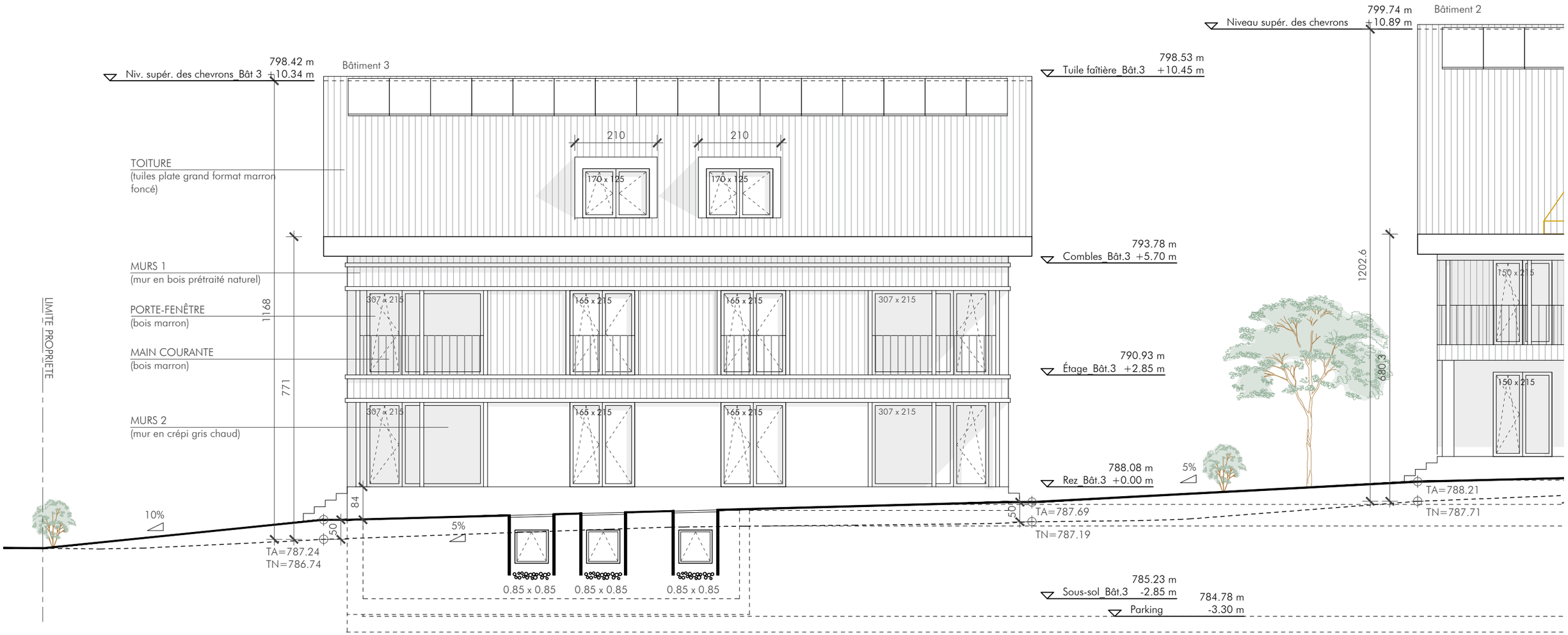

AVANT PROJET

Parcelle n°2016 à Chavannes les Forts | Avant projet | Bâtiment 3 | Façade nord | 1:100 | 26.07.2023

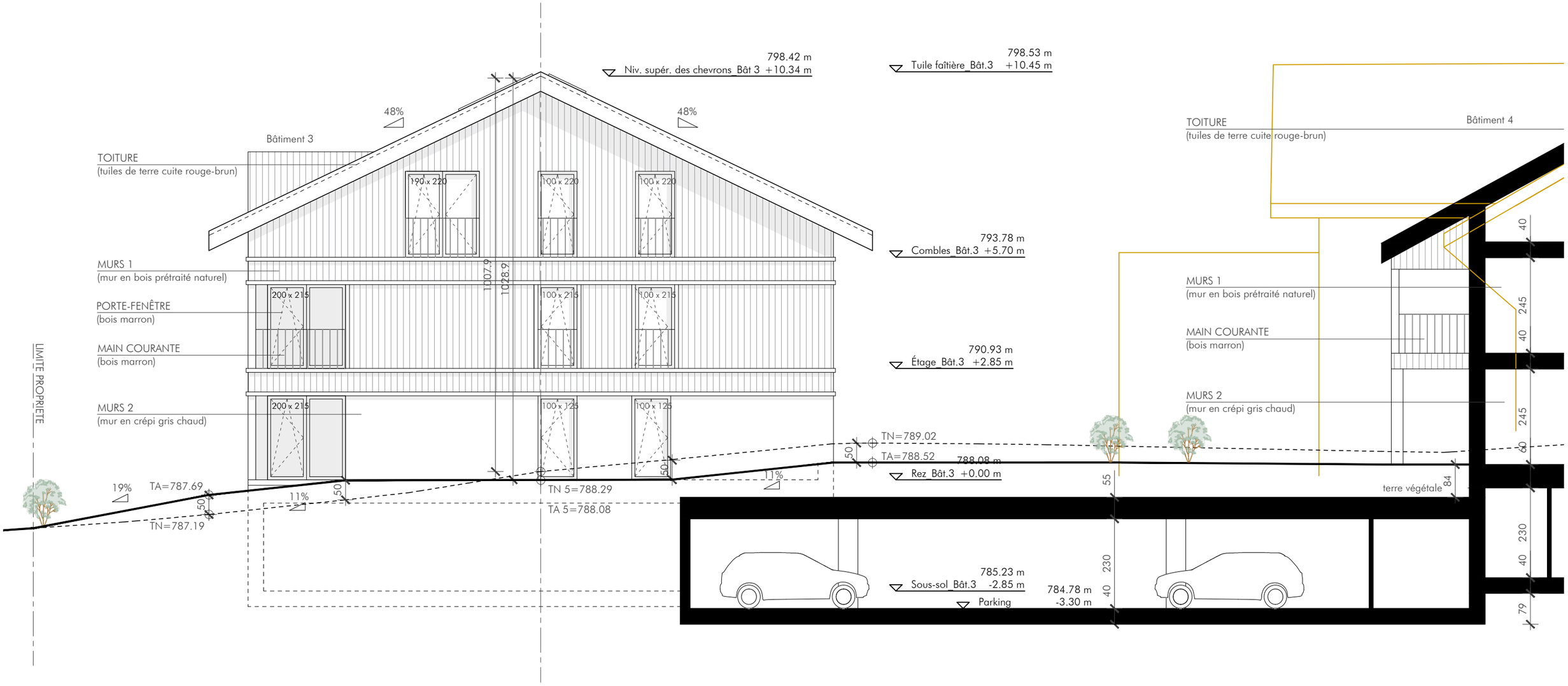

AVANT PROJET

Parcelle n°2016 à Chavannes les Forts | Avant projet | Bâtiment 3 | Façade ouest | 1:100 | 26.07.2023

atelier zéro2 sa | avenue du théâtre 14 | 1005 lausanne | tél. +4121 / 624 85 16 | mail@zero2.ch

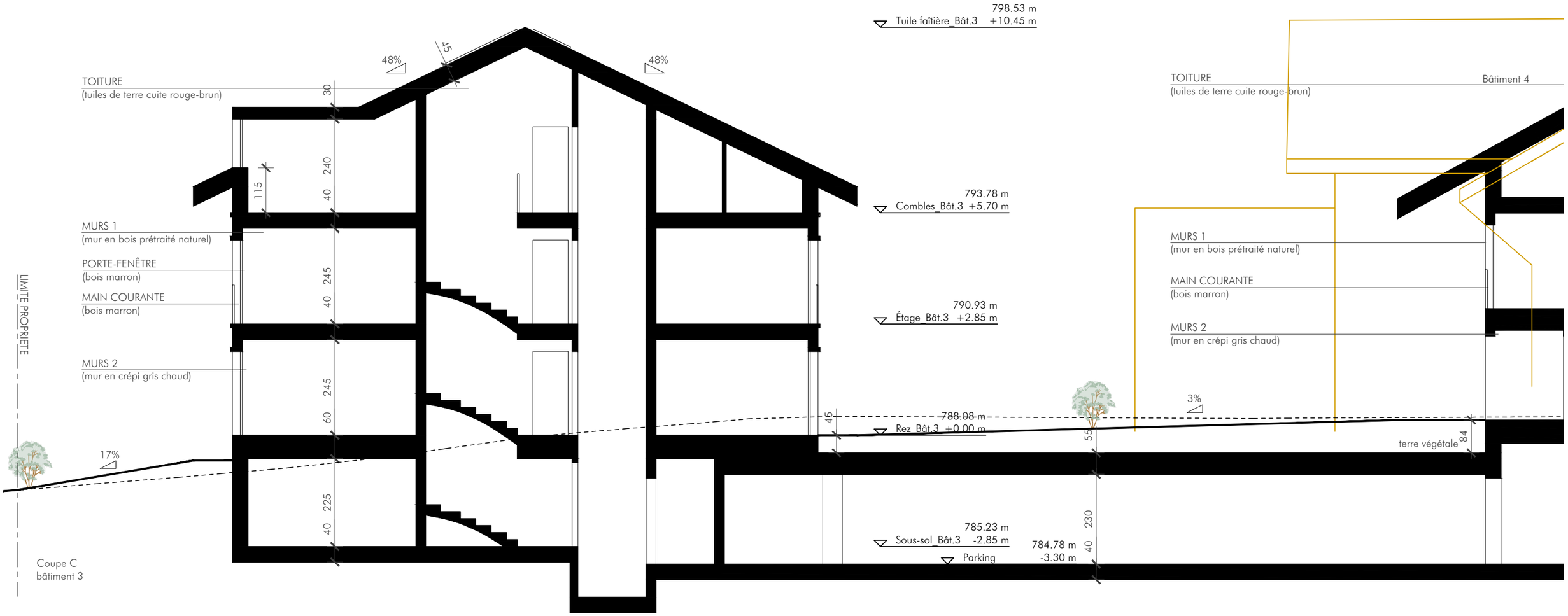

AVANT PROJET

Parcelle n°2016 à Chavannes les Forts | Avant projet | Bâtiment 3 | Coupe C | 1:100 | 26.07.2023

atelier zéro2 sa | avenue du théâtre 14 | 1005 lausanne | tél. +4121 / 624 85 16 | mail@zero2.ch