

Holm Andelsmejeri.

Postadresse: Nordborg, Als. Jernbaneadresse: Nordborg. Telefon: Nordborg 87.

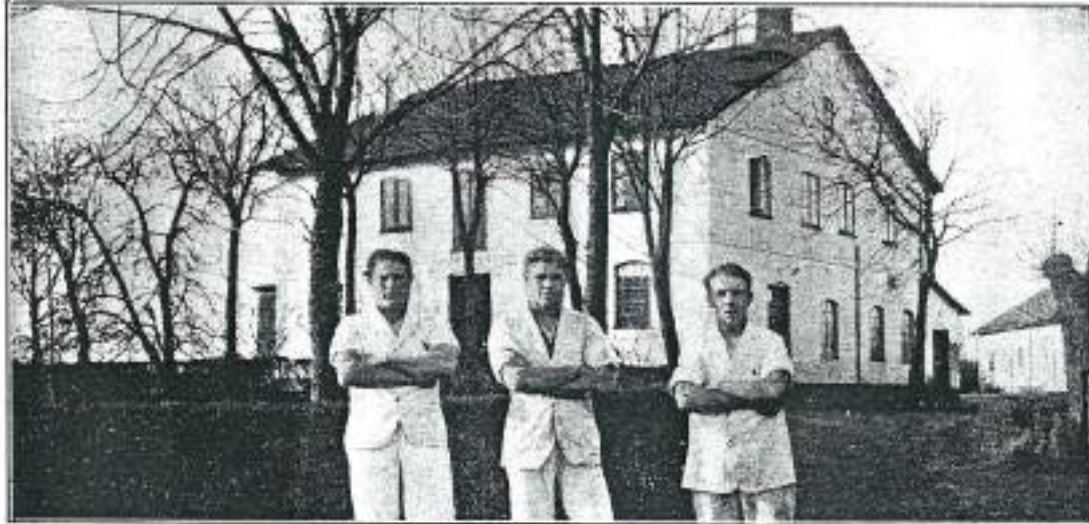

Oprettet 1888. Udvidelse 1924 under Medvirken af Fischers Maskinfabrik, Aabenraa. Brandforsikring 151.250 Kr. Ejendomsskyld 20.000 Kr.

102 Leverandører med 850 Køer, heraf 21 med over 20 Køer, 21 med 4 Køer eller der under. 1 Jersey Ko.

Reduktaseprøve. Kulfyring. Elektrisk Belysning.

Mejeriet er monteret med Sinus Indvejningsvægt (1929), Bismar Udvejningsvægt, Paasch & Larsen, Petersen, Smørvægt (1927), Jepsen & Søn Koger (1923), Sabroe Kølemaskine (1924), 1 Titan og 1 Alfa Centrifuge (1924 og 10), Astra

	Indvejet Sød Mælk	Solgt Mælk og Fløde	Smørproduktion
1928.....	2.58 Mill. kg	—	94.900 kg
1929.....	2.48 —	—	98.660 —
1930.....	2.61 —	Hjemmesalg: 43.519 kg	103.480 —

Kærne (1920), Sabroe Kedel og Fischer Dampmaskine (1924).

Der anvendes overvejende fortinnede Transportspande.

Der sælges ca. 9300 kg Smør hjemme, Resten til Eksportforening. Ost produceres ikke.

Mejeriet anvender Handelssyre. Fløden syrnes

i Aluminiums Bassin. Mejeriet har eget Laboratorium. Der afregnes efter Fedtneheder. Personale: Mejeribestyrer, 1 Førstemejerist, 1 Elev, Leverandørernes 14 Kuske.

Mejeribestyreren fører Regnskaberne. Regnskabsaar: Kalenderaaret.

FORMAND



Steg, Mads, f. 30. Okt. 1886 i Holm, Søn af Gaardejer Jens Steg og Hustru Anna Marie, f. Gadmand. Gift 28. Okt. 1913 med Anna Margrethe S., f. Jørgensen.

Gaardejer 1914. Medlem af Sogneudvalget 1920—21, af Holm Sogneraad 1921—25, paany 1929 og dets Næstformand, Formand for Holm A/M 1930.

Adresse: Holm pr. Nordborg.

BESTYRER



Busch, Anelius Magnus, f. 7. Jan. 1898 i Koldsnap, Søn af Rentier Johan Henry B. og Hustru Kathrine, f. Ricken. Gift 29. Nov. 1929 med Eleonora B., f. Mathiesen.

Elev paa Hanneved i Tyoldand og Ketting. Mejerist paa sidstn., paa Holm A/M, Amtsvikar i Sønderborg Amt 1925, Mejerist, Holm A/M, paa

Ladelund Mælkeriskole 1924—25, Mejeribestyrer, Holm A/M 1929. 1 bedste Trediedel for Smør ved Sønderjydsk Smørekportforening 1930.



~ 8-95

15 - 6 - 46

Mejeristerne er fra venstre:

Anelius Magnus Busch, (senere mejeribestyrer på Holm Mejeri)
f.1898, + 1973 boende Hesnæsvej11.

Hans Petersen f.1902 og var fra Kværs

Christen Lauritzen, f.1904 i Pøl (senere Lønsømadevej 14.)

Personalet foran Holm Mejeri

Foto:ca.1922





6-41

11-2-39

Holm Mejeri.

fra venstre:

1. Bertram Rasmussen , Baunbjergvej 23
2. Bent Larsen
3. Børge Petersen, Ellehave 10, f. 22.05.23 d. 10.04.73.
4. Nora Buch, født Mathiesen, gift m. Mejeribest. A Buch
5. Elly, Datter af Nora og Anelius Buch.



Foto ca. 1964

2-19



Helm Mejeri
2-19.



Helm Mejeri
2-7



6. 35.

Holm Andels-Mejeri.

Billedet er taget i 1930erne efter at det har fået en ny Skorsten, den gamle var firkantet. Der er bygget et Træhus på Peronnen mod vest hvor Udvejningen foregik.

Holm Andels-Mejeri i 1930erne.





Holm Mejeri^s 50 års jubilæum
d. 10. dec. 1938

6.-42.

12 - 2 - 18

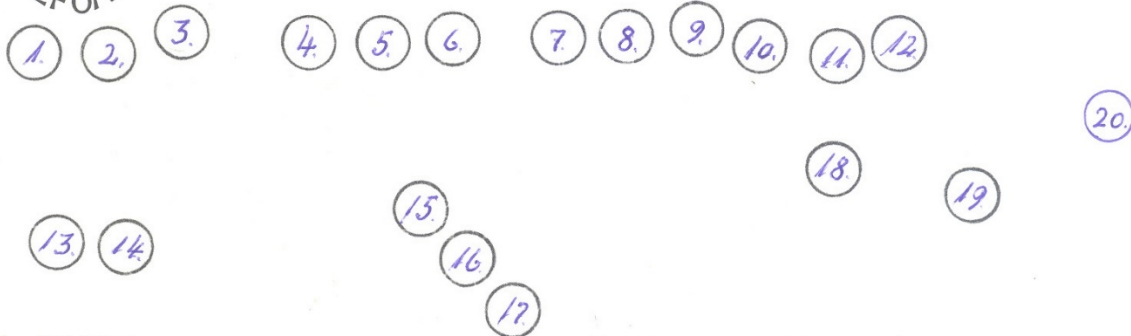

- | | |
|--|--|
| 1. Mejerist | 11. Nora Busch f. Matthiesen |
| 2. do. | 12. Mejeribestyrer Anelius Busch |
| 3. do. Hans Asmussen, Nordborg | 13. Vognmand |
| 4. Bestyrelsesmedl. Chr. Phillipsen, Østerlund | 14. do. Jacob Horne, Nordborg |
| 5. do. Mathias Hellesø | 15. do. |
| 6. Bestyrelsesformand Mads Steg | 16. Henry Busch |
| 7. Bestyrelsesmedl. Andreas Andresen | 17. Elly Busch g. Hansen |
| 8. do. Peter Madsen, Dyvig | 18. Rasmus Lyster, Mølleg. 29 |
| 9. Mælkekusk Chr. Christensen, Ramsdam | 19. Vognmand Hans Hansen, Holm |
| 10. Bestyrelsesmedl. Jørg. Kolmos, Ulbjerg | 20. Mælkekusk Nis Jollmand, Nørrelykke |



