

Jollmands gaard
En gammel slægtsgaard
På
Nordals

UDE OG INDE

JOLLMANDSGAARD FØR OG NU



Møllegade 15



PETER PETERSEN JOLLMAND (1846-1922)
OG
ANNA CATHRINE FØDT HANSEN (1846-1914)



PETER PETERSEN JOLLMAND (1874-1974)
OG
ANNA JENSINE FØDT MORTENSEN (1885-1972)



PETER PETERSEN JOLLMAND FØDT 30 JUNI 1874, BLEV GIFT MED ANNA JENSINE MORTENSEN FØDT 3 SEPTEMBER 1885 SOM DATTER AF GÅRDEJER JØRGEN MORTENSEN, GENNER Ø.LØGUM SOGN. DE OVERTOG LUNDSBJERG GÅRD I 1906.

DERES BØRN: PETER PETERSEN JOLLMAND FØDT 18 APRIL 1907

ANNE CATHRINE PETERSEN JOLLMAND FØDT 1913. HUN DØDE UGIFT 22 DECEMBER 1981 DEN 22 DECEMBER.

PETER PETERSEN JOLLMAND FØDT 1874, DØDE 19 FEBRUAR 1974 NÆPPE 100 ÅR GAMMEL.
ANNA JOLLMAND DØDE 22 MAJ 1972.



Lauritz L. Høi til kaffe med Peter og Anna Jollmand på Dyvig Kro

KATHRINE OG PETER JOLLMAND
FINT I BY





Peter og søn Peter



Kathrine (Tinne)



Tinne med hare



Anna Cathrine og Peter Jollmand



Anna Jensine og Peter Jollmand



P. Jollmand (1874-74) P.Jollmand (1907-99)



Bror og søster Tinne og Peter





Gårdspladsen set mod vest.





Gårdspladsen set mod vest.





Stuehusets sydøstre hjørne.







Sydlængdens sydside
(østre del med stuehuset).





1995 - Sydlængden - set fra vest
med møddingen foran.





1995 - Stuehusets østgavl -
uden tag og her med
fragmenter af et sent på
bygget lokum i genanvendt
bindingsværk.





1995 - Stuehusets sydside
- set fra sydvest.





1995 - stuehusets sydside -
med manglende tag over de
to østre fag.





1995 - stuehusets
køkken set mod øst
(ombygget i 1906)





1995 - Stuehusets køkken
set mod sydvest.





1999 - Stuehusets dørnisk (stue) set mod sydøst (stuen) er her afkortet - skillevæg opsat og alkover fjernet - med et fag mod øst i 1906).





1995 - stuehusets dørnsk (stue)
set mod syd.





1998 - Stuehusets pissel (den fine stue) - set mod sydøst. To fag er her (i 1906) fraskilt den oprindelige pissel mod øst (bag den tofløjede dør) og alkovefaget tillagt rummet (mod vest).

2007 - pissel er her genskabt i sin oprindelige form i husets tre østre fag.





1999 - Stuehusets fine stue - pisselen - fra 1906 set mod vest. Alkovefaget er fjernet og skillevæg mod dørnisk er flyttet et fag mod vest.

2007 - pisselens oprindelige form og alkover er reetableret.





1995 - Stuehusets
"brudekammer" set mod
sydøst. Rummet har
gennemgået flere
ændringer, men var
oprindeligt en del af husets
bryggers.





1995 - Stuehusets "brudekammer" set mod syd. Rummet har gennemgået flere ændringer, men var oprindeligt en del af husets bryggers.





1995 - STUEHUSETS
"BRUDEKAMMER" SET MOD
SYDVEST. RUMMET HAR
GENNEMGÅET FLERE ÆNDRINGER,
MEN VAR OPRINDELIG EN DEL AF
HUSETS BRYGGERS.
2007 - BRYGGERSET ER HER
GENSKABT - TILLIGE MED ET
PIGEKAMMER INDBYGGET I STALDEN
(DØR HERTIL SES T.H.).





1995 - Stuehusets
"brudekammer" set mod vest.
Rummet har gennemgået flere
ændringer, men var oprindeligt
en del af husets bryggers.
2007 - bryggerset er her
genskabt - tillige med et
pigekammer indbygget i stalden
(dør hertil ses t.h.).





1995 - Gårdens kostald -
set mod syd.

2007 - Pigekammeret med
adgang fra bryggerset ses
bagerst t.v.. (NB -
pigstensbelægningen er
urørt ved restaureringen)





1999 - Gårdens foder lo - set mod sydøst (mod kostalden).





1999 - Gårdens foderlo - set
mod nordvest (mod
hestestalden).





1999 - Gårdens hestestald - set mod nord. Karlekammer bag nedstyrtet skillevæg t.v..

2007 -
PIGSTENSBELÆGNINGEN
ER URØRT VED
RESTAURERINGEN





1995 -
KARLEKAMME
RET - MED
FRAGMENTER
AF ALKOVE





Stuehusdelen - set mod øst.

2007 - De store skorstenskomplekser over køkken og bryggers - med henholdsvis plads for røgning af kød og kølle for malttørring - er genskabt.





1995 - Loftsrøm over stuehusdelen - set mod sydvest

2007 - De store skorstenskomplekser over køkken og bryggers - med henholdsvis plads for røgning af kød og kølle for malttørring - er genskabt.





2007 - Stuehusets genskabte
bryggers og alkover i dørnnsk.



Peter Petersen Jollmand



Peter Petersen Jollmand på Plejehjemmet

Jollmands sidste hvilested

ANNE CATHRINE P. JOLLMAND
HOLM

☆ 3. MAR. 1913 † 22. DEC. 1981

PETER PETERSEN JOLLMAND

☆ 18. APR. 1907 † 28. OKT. 1999

ALTID SAVNET ALDRIG GLEMT





Jollmands gaard



Stora Kyrkan
Söder om Söder
Landskap till St. 8.30 - 11.00















KARUNKEL









1145





VÆRKSTED



















BAGEHUSET



NORD

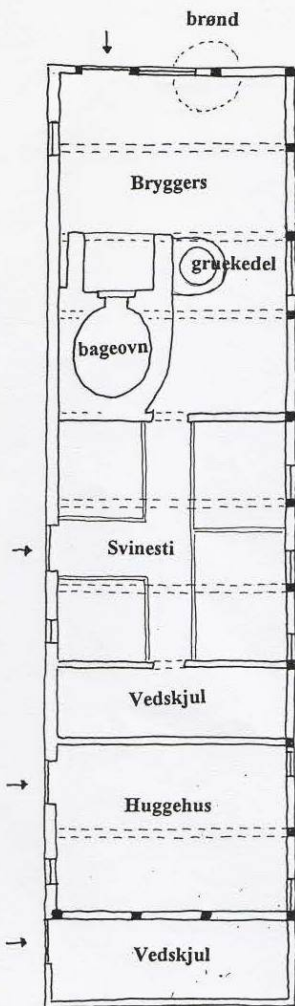

Plan

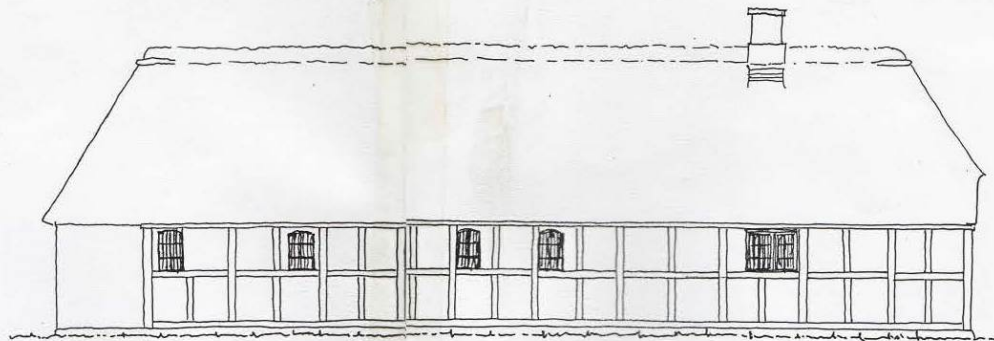

Side mod øst

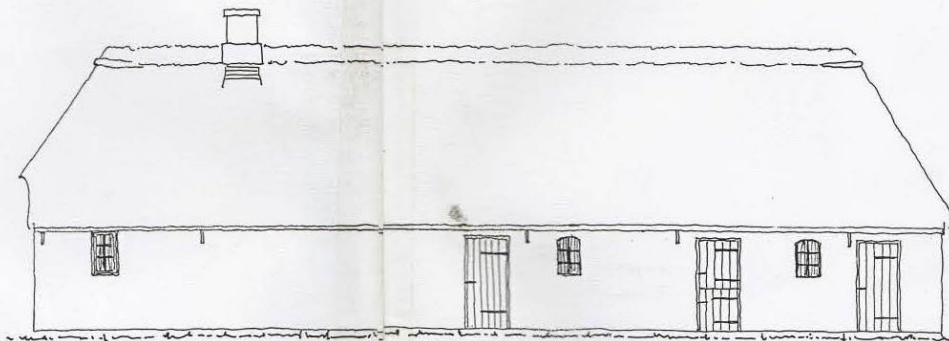

Side mod vest

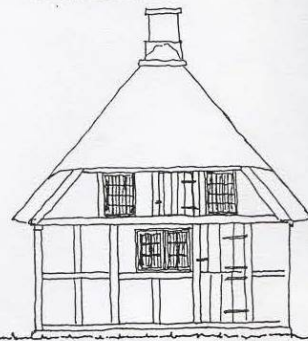

Gavl mod nord

Bemærkninger:

Bagehuset er formodentlig bygget i midten af 1800-tallet - måske lidt før. Det enkle bindingsværk uden skråstivere tyder på, at det i hvert tilfælde ikke er ældre. Yderligere er vestsiden blevet omsat til grundmur - antagelig inden 1900, da det er sket med flensborgsten opmuret i lermørtel. Det sydligste fag synes desuden at være senere tilføjet - måske i forbindelse med grundmuringen af vestsiden. De smårude, blyindfattede vinduer i overgavlen er genbrugsmaterialer fra indhuset.

Lundsbjerggaard, Damgade 14, art.nr. 14 af Holm - 6430 Nordborg
 Baghuset: - plan og facader - rekonstruktion & projektforslag - skitse
 John Kronborg Christensen, arkitekt m.a.a.
 Købingsmarkvej 40, 6430 Nordborg

tegn.nr. 1.10
 mål: 1:100
 dato: dec. 1999
 sag:











KØKKENET















JOLLMANDSGAARD 2017





Slut for denne gang
