Kære politikere og medarbejdere i Roskilde kommune

Vi har i **Herringløse** efterhånden i en del år haft glæden ved at kunne sende vores børn i skole på grusstien der forbinder Herringløse-Højvangsvænge-Gundsølille. Nu vil vi også gerne bede om endelig at give børnene fra Hvedstrup samme mulighed for at komme sikkert til og fra skole og sport.

Herunder er den eksisterende sti indtegnet med grøn og den sti vi mangler med gul.

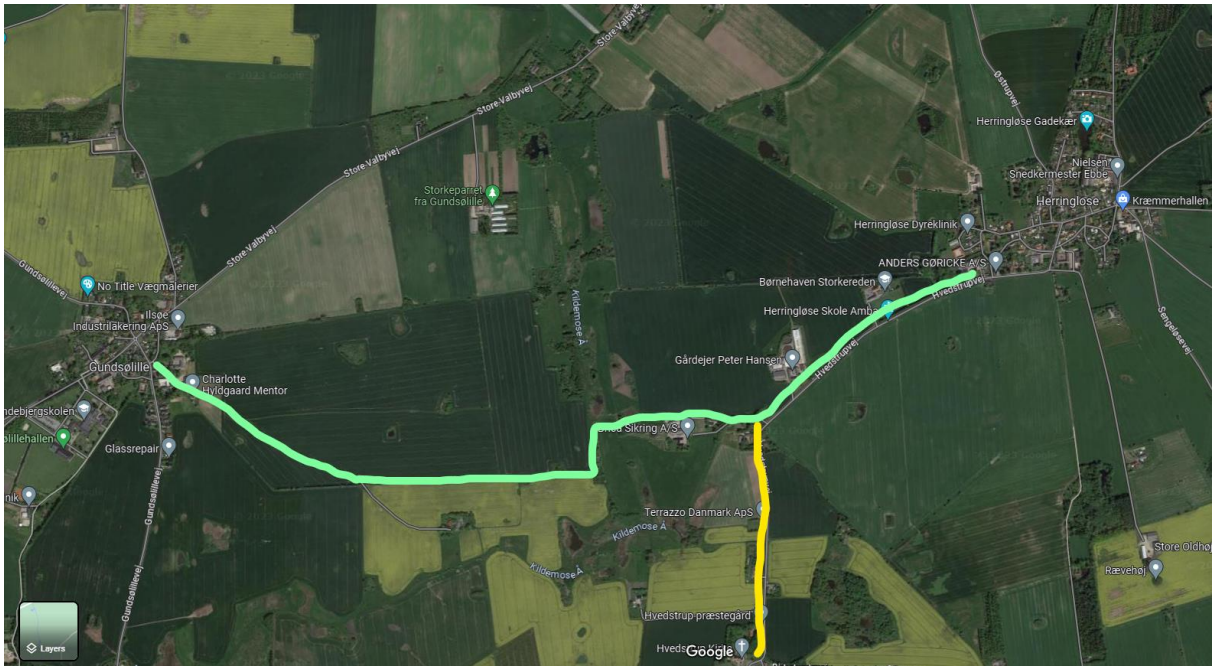

Ved kommunens glimrende arrangement "Landsbyrådenes Dag" præsenterede vi ideen og fik positiv feedback. Det skal her understreges at ***vi har positive tilkendegivelser fra alle lodsejere langs den gule linie. Alle ønsker sig en sikker sti !*** Her er der også værd at nævne at dette stykke også benyttes af folk med rollator til og fra kirkegården i Hvedstrup.

Det vi har ..
Dårlig oversigt, smal vej og **80 km** "hastighedsbegrænsning"

Det vi ønsker os ..
Vi behøver ikke asfalt og belysning. Bare en sikker skolevej

Vi ønsker at vores sikring af skolevej og vores "gule" sti kommer på budgettet for 2024 og vi stiller meget gerne op til møder med kommunen og/eller faciliterer et møde med lodsejerne. Bare lad os vide, hvordan vi kommer videre !

Robert Klein, Henrik Lauridsen
Herringløse-Hvedstrup Landsbyråd