



Årsmøte for 2020 Hasle-Løren IL

Digitalt årsmøte
25. mars 2021

Agenda årsmøte

- Godkjenning stemmeberettigede medlemmer, innkalling og agenda
- Valg av møteleder, referent og to personer til å underskrive protokollen
- Nytt æresmedlem
- Behandle årsberetning og årsregnskap 2020, herunder valg av revisor
- Vedta budsjett for 2021
- Vedta medlemskontingent 2022
- Gi fullmakt til gruppestyrene å vedta treningsavgifter
- Behandle idrettslagets organisasjonsplan
- Delegering av fullmakter
- Valg
- Behandle innkomne forslag

- Oppdatering om Lørenhallen AS etter årsmøtets slutt



- Godkjenning av stemmeberettigede
- Godkjenning av innkalling og agenda
- Valg av dirigent, referent og to medlemmer til å underskrive protokollen



Æresmedlem



Nytt æresmedlem

- Hun har vært medlem i Hasle-Løren i ca. 50 år.
- Oppmann i skigruppa i mange år.
- Har vært og er sekretær i Seniorgruppen (i 20 år).
- Har fått Hedersbevisning i Hasle-Løren i 2003.
- Har deltatt i de fleste turrenn bl.a. Vidarløpet, Holmenkollmarsjen, Stomperudrennet.
- 10 merker i Birkebeinerrennet som gir en Statuett.
- Sittet i styret i Friidrettsgruppa.
- Har løpt Oslo-løpet 20 ganger på Ekeberg.
- Oslo Maraton hel to ganger og mange halvmaraton.
- Deltatt i flere terrengløp og Holmenkollstafetten bla. for Norges Idrettsforbund.
- Løpt orientering i flere år sammen med resten av familien.



Nytt æresmedlem



Mari Høyen



Hasle-Løren IL årsregnskap 2020

Årsberetninger for gruppene med protokoller og presentasjoner – legges/er lagt ut på hjemmesiden

Årsberetninger for gruppene 2020

[Årsberetning Hasle-Løren fotball 2020](#)

[Årsberetning 2020 Hasle-Løren ishockey yngres 2020](#)

[Årsberetning Hasle-Løren håndball 2020](#)

[Årsberetning Hasle-Løren ski 2020](#)

[Årsberetning Hasle-Løren senior 2020](#)



Referater og presentasjoner fra gruppens årsmøter 2020

[Protokoll årlig møte Hasle-Løren fotball 2021 02 16](#)

[Regnskap 2020 og Budsjett 2021 Hasle-Løren Fotball](#)

[Protokoll årlig møte Hasle Løren ishockey yngres 2021 02 16](#)

[Presentasjon årlig møte Hasle Løren håndball 2021 02 16](#)

[Presentasjon årlig møte Hasle Løren håndball 2021 02 16](#)

[Protokoll årlig møte Hasle-Løren skigruppe 2021 02 15](#)

http://www.hasle-loren.no/om_hasle-loren/arsmote-med-beretninger



Hasle-Løren IL årsregnskap 2020

- Vi følger sakslisten
- Svarer på spørsmål underveis
- Presentasjonen legges ut på Hasle-Løren sin hjemmeside sammen med protokoll



Gruppenes årsberetninger

Det er gjennomført følgende årlige møter:

- Seniorgruppen: 15. mars (proforma)
- Fotball: 16. februar
- Ishockey yngres: 16. februar
- Håndball: 16. februar
- Ski: 15. februar
- Sykkel: 22. mars
- Innebandy: 17. februar (ved AU)
- Ishockey Elite: 25. februar (skilt ut som egen enhet)



Sportslig aktivitet 2020

Sportslig aktivitet 2020

Fotball	Ishockey yngres	Innebandy	Håndball	Skiskole	Sykkel & triathlon
A-lag	HL 2	Ingen aktivitet	2001/02 *)	2007	Sykkel
Rekrutt-lag	HL 3		2003/04	2008	Spinning *)
Damer	Damer		2005	2009	
M33	U21		2006	2010	
7'er	U18		2007	Skole (2011-15)	
Junior	2008		2008		
G2004	2009		2009		
G2006	2010		2010		
G2007	2011		2011		
G2008	2012		Skole		
G2009	Akademi				
G2010	Morgen- trening				
G2011					
G2012	Skole				
J2004/05	Camp				
J2006					
J2007					
J2008					
J2009					
J2010					
J2011					
J2012					
Akademi					
Skole (2013-15)					
Camp					

*) kun vår

I tillegg har vi trimgruppe og seniorgruppe.



Medlemsoversikt aktivitet

Medlemstall 2020	Kvinner					Menn					Sum 2020 **)	Sum 2019 **)	Sum 2018 **)
Gruppe	6-12 år	13-19 år	20-25 år	26 år og eldre	Totalt kvinner	6-12 år	13-19 år	20-25 år	26 år og eldre	Totalt menn			
Fotball *)	167	33	10	7	217	317	94	10	41	462	679	708	565
Ishockey Elite					-		2	15	11	28	28	25	26
Ishockey yngres/bredde *)	32	11	5	4	52	136	28	9	20	193	245	296	327
Håndball *)	153	55			208	31				31	239	205	182
Innebandy *)					-					-	-	20	22
Ski *)	35	1			36	49	3			52	88	134	132
Sykkel	2	1		7	10	9	1	1	86	97	107	133	118
Trimgruppe/støttemedlemmer				31	31				59	59	90	83	113
Seniorgruppe				11	11				40	40	51	50	48
Totalt	389	101	15	60	565	542	128	35	257	962	1 527	1 654	1 533

37 %

63 %

*) Inklusiv skolene. Skolene har i 2020 i tillegg hatt 95 gutter og 31 jenter (88 gutter og 45 jenter i 2019) i alderen 5 år og yngre.

***) Totalt antall 1 421 (1 624 i 2019) da enkelte medlemmer er aktive i flere idretter.

Ca 8% nedgang fra 2019

- Fotball 44% (43% i 2019)
- Ishockey yngres 16% (18% i 2019)
- Håndball 16% (12% i 2019)
- Ski 6% (8% i 2019)
- Sykkel 7% (8% i 2019)



Oppdatering anlegg



Anlegg 2020

- Ishall – status
 - Behovsplan for idrett og friluftsliv 2021-2030 s 98:
 - På bakgrunn av gjennomført tilstandsanalyse anbefales rivning og bygging av ny hall på samme tomt
 - Forprosjekt Løren Ishall vedtatt gjennomført i 2021
- Flerbrukshall – status
 - Vedtak ny reguleringsplan antatt vedtatt desember 2021
 - Antatt igangsettelse: 2022
 - Antatt ferdigstillelse: November 2024
- Isrink – status
 - Ny reguleringsplan for Løren Idrettspark (forventes i løpet av 2021)



REGNSKAP 2020
OG
BUDSJETT 2021



Hovedtall regnskap 2020

Resultater 2020

Gruppe	Inntekter 2020	Inntekter Budsjett 2020	Utgifter 2020	Utgifter Budsjett 2020	Resultat 2020	Resultat Budsjett 2020	Utestående fordringer pr 31.12. *)	Egenkapital pr 31.12.
Hovedstyret	4 405 343	3 709 000	3 129 041	3 531 100	1 276 302	177 900	47 924	7 367 060
Fotball senior **)	340 028	544 052	320 915	544 052	19 113	-	-1 435	21 410
Fotball yngres	2 852 119	3 295 874	2 991 293	3 261 633	-139 174	34 241	16 150	1 348 703
Ishockey yngres ***)	2 077 273	2 100 000	1 668 650	2 185 450	408 623	-85 450	41 353	932 194
Innebandy	-	-	-2 005	-	2 005	-	-	24 859
Håndball	1 342 070	1 175 000	992 177	1 150 900	349 893	24 100	10 988	947 893
Ski	138 769	96 000	21 514	101 000	117 255	-5 000	19 963	213 388
Sykkel & triathlon	57 572	74 000	44 419	68 000	13 153	6 000	1 200	61 171
Totalt	11 213 174	10 993 926	9 166 004	10 842 135	2 047 170	151 791	136 143	10 916 678
Ishockey Elite ****)	1 213 006	1 046 500	1 207 379	1 054 000	5 627	-7 500	8 275	82 668

*) Kundefordringer nedskrevet med kr 18 850 i hovedstyret, kr 4 185 i fotball senior og kr 17 352 i ishockey yngres.

**) Inntekter inkluderer kr 238 000 i overføringer fra hovedstyret samt kr 30 942 fra fotball yngres.

***) Inntekter inkluderer kr 150 000 i overføringer fra hovedstyret til lagenhet Elite kvinner, hvorav kr 50 000 vedrører sesongen 2019/2020.

****) Inntekter inkluderer kr 500 000 til Ishockey Elite i overføringer fra hovedstyret, hvorav kr 250 000 vedrører sesongen 2019/2020 vedrører sesongen 2020/2021. Resterende overføring sesongen 2020/2021 utgjør kr 250 000.



Oppdatering anleggsgfond



	Periode	Antall spillere	Generert beløp
-	2021	481	50 662,78
	1. Jan. - 30. Apr.	481	50 662,78
+	2020	459	237 902,73
+	2019	414	254 777,85
+	2018	380	214 587,22
+	2017	356	187 642,69
+	2016	337	177 426,29
+	2015	327	132 287,62
+	2014	284	108 038,84
+	2013	251	91 464,98
+	2012	229	87 353,13

- Dedikerer inntektene fra Grasrotandelen til anleggsutvikling; kr 254 778 (-6,6%)
- Dedikerer resultat 2020 for hovedlaget til anleggsutvikling.
- Anleggsgfondet utgjør ved utgangen av 2020 **kr 4 981 023 (etter overføring av hovedlagets resultat for 2020).**
- Støtt Hasle-Løren IL med grasrotandel



Budsjett 2021

Budsjett 2021

Gruppe	Inntekter Budsjett 2021	Inntekter 2020	Utgifter Budsjett 2021	Utgifter 2020	Resultat Budsjett 2021	Resultat 2020
Hovedstyret	3 193 000	4 398 344	3 471 000	3 122 042	-278 000	1 276 302
Fotball senior *)	442 899	340 028	442 854	320 915	45	19 113
Fotball yngres	3 369 000	2 852 119	3 425 080	2 991 293	-56 080	-139 174
Ishockey yngres **)	1 236 000	2 077 273	1 576 500	1 668 650	-340 500	408 623
Innebandy	-	-	-	-2 005	-	2 005
Håndball	1 145 000	1 342 070	1 297 000	992 177	-152 000	349 893
Ski	102 000	138 769	137 000	21 514	-35 000	117 255
Sykkel & triathlon	52 500	57 572	36 700	44 419	15 800	13 153
Totalt	9 540 399	11 206 175	10 386 134	9 159 005	-845 735	2 047 170
Ishockey Elite **)	1 176 500	1 213 006	1 186 365	1 207 379	-9 865	5 627

*) Inntekter budsjett inkluderer kr 200 000 (kr 238 000 budsjett 2020) i overføringer fra hovedstyret, samt kr 120 000 i overføringer fra fotball yngres.

***) Inntekter budsjett inkluderer kr 177 000 (kr 193 000 budsjett 2020) i overføringer fra hovedstyret

****) Inntekter budsjett inkluderer kr 500 000 (kr 500 000 budsjett 2020) i overføringer fra hovedstyret for sesongen 2020/21



Medlemskontigent, forslag til kontingent for 2022

	Årlig kontingent
Aktive *) t.o.m. 19 år	300
Aktive *) f.o.m. 20 år	500
Ishockey Elite	300
Øvrige	300
Skoler - andel til hovedstyret	100

*) Aktive i gruppene fotball, ishockey,
innebandy, ski, sykkel/triathlon, håndball

Æresmedlemmer betaler ikke medlemskontingent.



Treningsavgifter

- Treningsavgiftene for 2021 er etter fullmakt i fjorårets årsmøte vedtatt i gruppenes årlige møter
- Kommuniseres av gruppe
- Det gis fullmakt til gruppestyrene å vedta treningsavgifter for 2022



Organisasjonsplan Hasle-Løren Idrettslag

(allianseidrettslag)

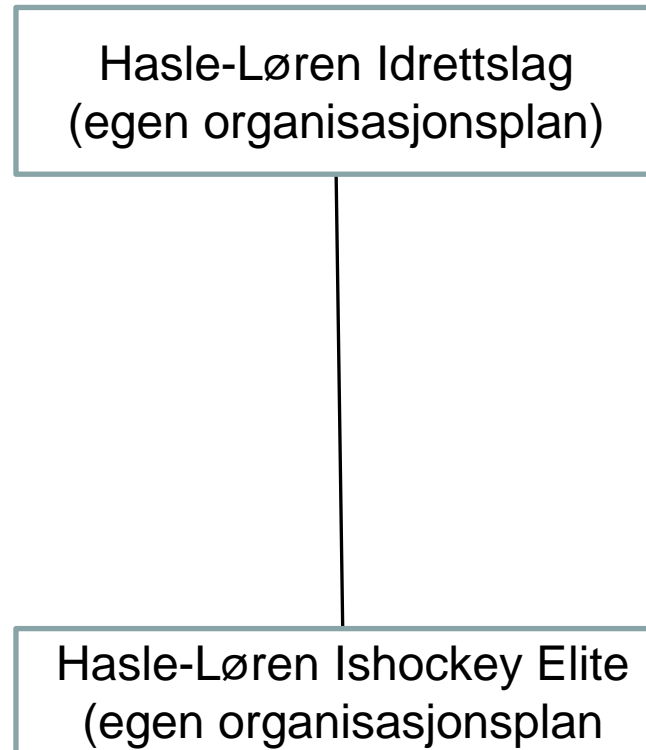

Organisasjonsplan Hasle-Løren IL

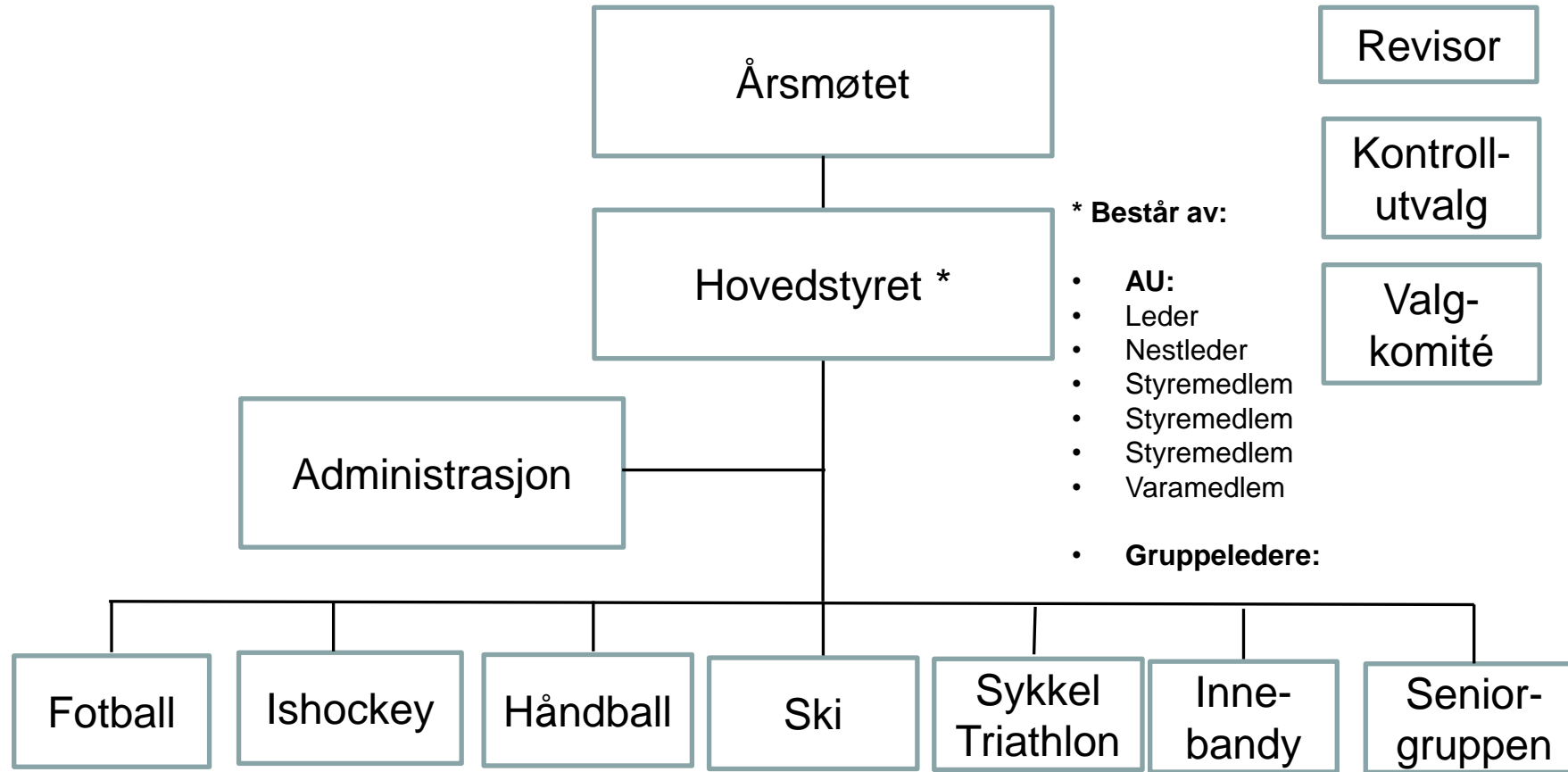

Valg av hovedstyre AU (arbeidsutvalg) (innstilling fra valgkomité):

- Leder Viggo Anthonsen (gjenvalg)
- Nestleder Nina Kjærvoll (tidl. styremedlem)
- Styremedlem Elin Ruhlin-Gjuvsland (gjenvalg)
- Styremedlem Stian Langeli (tidl. varamedlem)
- Styremedlem Rune Fjellvang (ny)
- Varamedlem Roar Thomassen (ny)

- Gruppene neste side



Valg av hovedstyre, valgt på gruppene sine årlige møter

- | | |
|--------------------|------------------------|
| – Fotball | Ståle Hamnvik |
| – Ishockey yngres | Frederick Kyrre Teisbo |
| – Ishockey Elite | Magnus Færøy |
| – Håndball | Anne-Kristine Soltvedt |
| – Innebandy | Arbeidsutvalget |
| – Ski | Pierre Vidal |
| – Sykkel/Triathlon | Eirik Sausjord |
| – Seniorgruppa | Jo Sand |



- Valg av kontrollutvalg
 - Leder Hans Kristian Martinsen (gjenvalg)
 - Medlem Jan Rune Løvnæseth (gjenvalg)
 - Varamedlem Inge Østgaard (gjenvalg)
- Valgkomité
 - Gruppelederne danner valgkomiteen, de velger leder
- Revisor
 - BDO



- Valg av medlemmer til gruppestyrene
 - Kandidater foreslått i gruppenes årlige møter
- Styremedlemmer i selskaper Hasle-Løren IL har representanter i (Lørenhallen AS og Styrkeprøven AS)
 - Delegeres til hovedstyret
- Representanter til ting og møter i de organisasjonsledd idrettslaget har
 - Delegeres til hovedstyret eller gruppestyrene der dette er naturlig
- Deltakere i prosjekter/komitéeer
 - Delegeres til hovedstyret eller arbeidsutvalget der det er naturlig



Innkomne saker – behandling

– Avvikling av plasthall i Lørenhallen AS

- ⇒ Mottatt rammetillatelse til 4. februar 2023
- ⇒ Hovedstyrets innstilling er primært avvikling etter sesongen 2021/22
- ⇒ Oppstart av prosess for å finne potensielle kjøpere i 2021
- ⇒ Konkret tidsplan for avvikling av aktivitet avhengig av kjøper og tidspunkt for oppstart av demontering – anslått til høsten 2022



Vi takker alle for
deltagelsen i årsmøtet
Slutt



Oppdatering Lørenhallen AS

Styret i Lørenhallen AS

- Generalforsamling gjennomført 9. mars 2021
- Leder Ingar Wilhelmsen
- Styremedlem Stein Aker
- Styremedlem Jan Rune Løvnæseth
- Styremedlem Heidi Sønsthagen
- Varamedlem Thomas Falch

- Regnskap 2020 Lørenhallen AS
 - Omsetning kr 714 221 (kr 1 056 105 i 2019)
 - Årsresultat kr -191 206 (kr 96 031 i 2019)
 - Egenkapitalen var ved utgangen av året kr 3 395 028 (kr 3 586 234 i 2019)

- Budsjett 2021 Lørenhallen AS
 - Omsetning kr 585 000 (Budsjett kr 973 000 i 2020)
 - Resultat kr 146 831 (Budsjett kr -200 000 i 2020)
 - Positivt resultat skyldes vesentlig reduserte avskrivninger da hallen er fullt avskrevet per februar 2021

Byggesøknad

- Byggesøknad innsendt 25. juni 2020
- Søknad om igangsettelsestillatelse og midlertidig brukstillatelse gjenstår pt.





Nå er det slutt!

Vi takker alle for
deltagelsen