



Årsmøte for 2015 Hasle-Løren IL

Hasle-Løren klubbhus
17. mars 2016

Saksliste årsmøte

- Godkjenning av innkalling, saksliste og stemmeberettigede medlemmer
- Valg av møteleder, referent og to personer til å underskrive protokollen
- Behandle årsberetning 2015 – Regnskap 2015
- Vedta budsjett for 2016
- Vedta medlemskontingent 2017 og treningsavgift (basert på forslag fra gruppenes årsmøter)
- Behandle idrettslagets organisasjonsplan
- Valg
- Oppdatere lovnormen for idrettslaget
- Informasjon om klubb utviklingsprosess hvor vi definerer et sett med verdier, virksomhetside og visjon som danner grunnlaget for en plan for Hasle-Løren.
- Behandle innkomne forslag (ingen forslag er kommet inn)



Saksliste årsmøte

- Når årsmøtet er slutt vil vi gi en oppdatering om Lørenhallen AS



- Godkjenne de stemmeberettigede
- Godkjenning av innkalling og saksliste
- Valg av dirigent, referent og to medlemmer til å underskrive protokollen



- Hasle-Løren IL årsberetning 2015

– Årsberetninger – er lagt ut på hjemmesiden

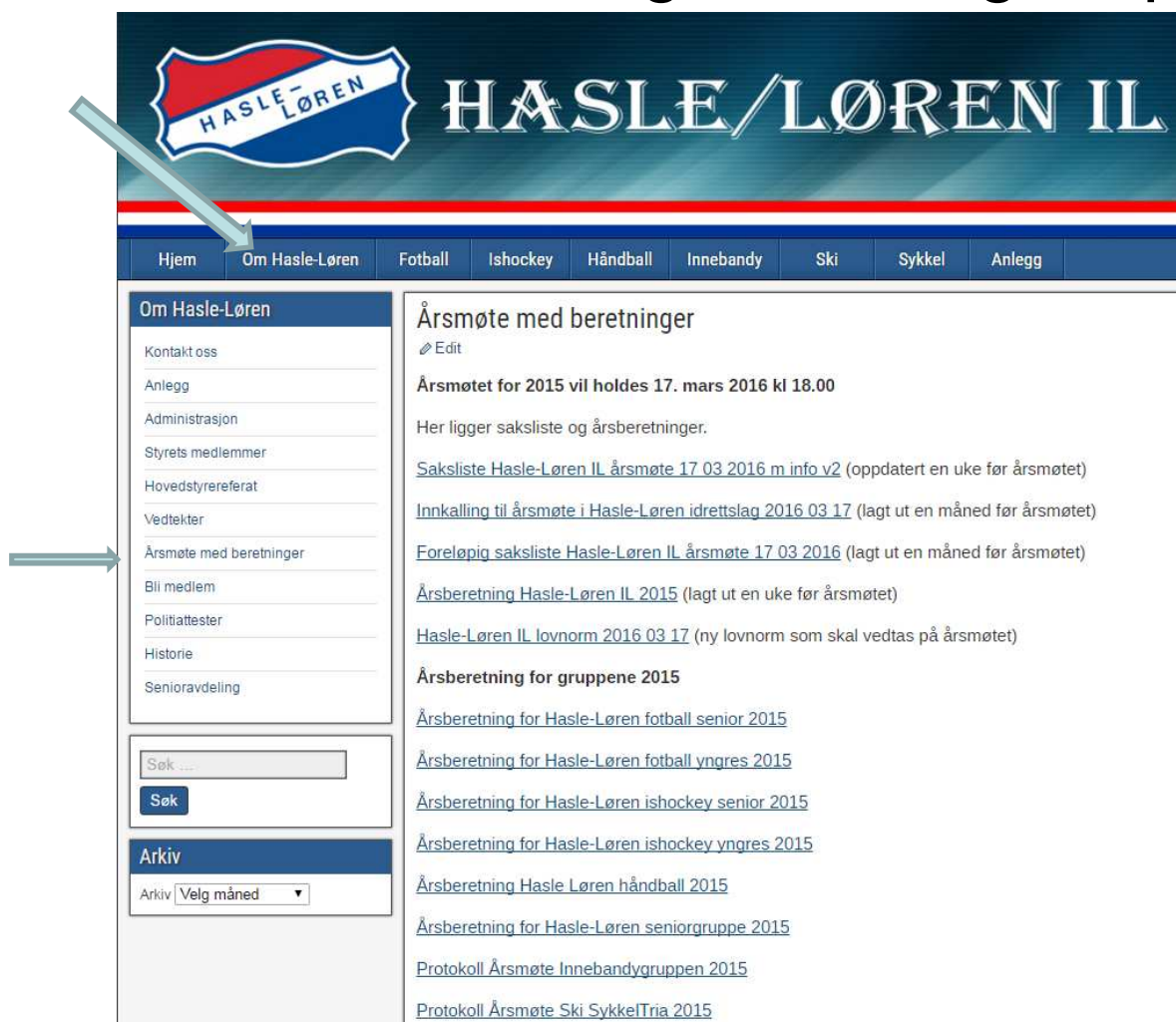

The screenshot shows the website for Hasle-Løren IL. At the top is the club's logo and name. Below is a navigation bar with links: Hjem, Om Hasle-Løren, Fotball, Ishockey, Håndball, Innebandy, Ski, Sykkel, and Anlegg. The 'Om Hasle-Løren' section is active, showing a sidebar menu with options like 'Kontakt oss', 'Anlegg', 'Administrasjon', 'Styrets medlemmer', 'Hovedstyreforferat', 'Vedtekter', 'Årsmøte med beretninger', 'Bli medlem', 'Politattester', 'Historie', and 'Senioravdeling'. The main content area is titled 'Årsmøte med beretninger' and contains several links to annual reports and meeting information, such as 'Årsmøtet for 2015 vil holdes 17. mars 2016 kl 18.00' and 'Årsberetning Hasle-Løren IL 2015'.



- Hasle-Løren IL årsberetning 2015
 - Vi følger sakslisten
 - Svarer på spørsmål underveis
 - Presentasjonen vil bli lagt ut på Hasle-Løren sin hjemmeside sammen med protokoll/referat.



- Gruppernes beretninger

- Det er gjennomført følgende årsmøter

- Seniorgruppen 21. januar
 - Ski/Sykkel: 3. februar
 - Håndball: 11. februar
 - Fotball yngres: 16. februar
 - Ishockey senior: 16. februar
 - Ishockey yngres: 18. februar
 - Innebandy: 18. februar



- Sportslig aktivitet 2015

Fotball senior	Fotball yngres	Ishockey senior	Ishockey yngres	Innebandy	Håndball	Ski, sykkel & Triatlon
A-lag	G99	A-lag	U20/96+97	A-lag	2003/04 (J12)	Sykkel
B-lag	G00	H/L 2	U18/98+99	Herrer 2	2005/06 (J10)	Spinning
7'er	G01	H/L 3	U16/00		2006 (J9)	Skiskole
	G02	Vikings	U13/03		Skole (2007/08/09)	
	G03		U12/04			
	G04		U11/05			
	G05		U10/06			
	G06		U9/07			
	G07		Skole			
	J04					
	J05					
	J06					
	J07					
	Skole					

I tillegg har vi trimgruppe og seniorgruppe



- Medlemsoversikt aktivitet

Gruppe	6-12 år	13-19 år	20-25 år	26 år og eldre	Totalt kvinner	6-12 år	13-19 år	20-25 år	26 år og eldre	Totalt menn	Sum 2015	Sum 2014	Endring
Fotball senior					-		5	25	41	71	71	50	42 %
Fotball yngres *)	133				133	314	120			434	567	412	38 %
Ishockey senior					-			49	59	108	108	66	64 %
Ishockey yngres *)	67	4			71	217	66	1		284	355	258	38 %
Håndball *)	96				96	15				15	111	88	26 %
Innebandy senior					-		11	3	16	30	30	21	43 %
Innebandy yngres					-					-	-	11	-100 %
Ski *), sykkel	15				15	13	1	3	59	76	91	122	-25 %
Trimgruppe / ikke aktive				28	28		1	2	58	61	89	125	-29 %
Seniorgruppe				17	17				57	57	74	61	21 %
Totalt **)	311	4	-	45	360	559	204	83	290	1 136	1 496	1 214	23 %

- 1.496 medlemmer + 23%
- Fantastisk utvikling på de fleste aktive avdelingene
- De største gruppene
 - Fotball yngres 38%
 - Ishockey yngres 24%
 - Håndball og ishockey senior 7,5%



• Medlemsoversikt utvikling

Medlemsregister utvikling

Kjønn/År	2013	2014	2015	Endring
Kvinner	196	269	373	39 %
Menn	775	856	1 066	25 %
Totalt	971	1 125	1 439	28 %

Medlemsregister utvikling

Aldersgruppe/År	2013	2014	2015	Endring
Barn/Ungdom (0-19 år)	533	742	1 027	38 %
Voksne	438	383	412	8 %
Totalt	971	1 125	1 439	28 %

- Veldig fin utvikling på alle områder
- Nesten 50% økning siden 2013

Medlemmer

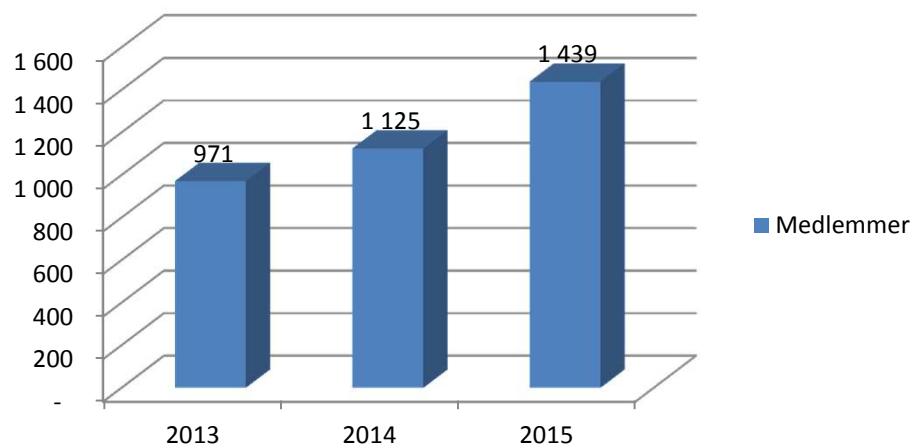

- Høydepunkter 2015
- Skolene i Hasle-Løren er fortsatt svært populære med rekordoppslutning (fotball, skøyter, håndball og ski)
- Ny 3 årsavtale med UdE for leie av Løren Idrettspark i skoletiden



RISLE, RASLE: Her kommer skigruppa til Hasle!



- Høydepunkter 2015 Fotball
- Bendit Cup arrangert av fotball yngres avdeling
 - pånytt en kjempesuksess
- Telenor Extra etablert
- FotballCamp i skoleferie
- Generelt veldig positiv utvikling med god jobbing i henhold til kvalitetsklubb



- Høydepunkter 2015 Ishockey yngres
- Kjempearbeid fra skøyteskole og oppover
- Kiwanis arrangert 25. år på rad
- Arrangerte i desember landslagssamling for U18, med 3 kamper mot Frankrike.
- Hockey Camp og morgentrening med god oppslutning



- Høydepunkter 2015 håndball
- Håndball gjennomførte sitt årlige arrangement med over 160 deltakere
- Rekordmange lag og spillere i aktivitet
- Håndballskolen sprenger hallkapasiteten (+45 jenter og 15 gutter)
- Deltok i Fredrikstad Cup for første gang



- Høydepunkter 2015 - senior
- Fotball senior leverte en fantastisk høstsesong
 - Jonny Hanssen er engasjert på toårskontrakt som hovedtrener A-lag for sesongene 2016 og 2017.
- Ishockey senior kom også i flytsonen med 9 strake seire før det ble knepne tap.
 - Sesongen 2015/16 ble Philippe Juell ansatt som ny trener
- Sykkelgruppen har også flere gode resultater i 2015.



- Oppdatering daglig leder
- Etter å ha kjørt en periode uten daglig leder har vi fra 1. mars 2016 ansatt Heidi Sønsthagen som daglig leder i en 75% stilling
- Trer av som styreleder i forbindelse med dagens årsmøte



- Oppdatering anlegg



- Hasle-Løren IL har et fantastisk idrettsanlegg, samtidig er det så stor sportslig aktivitet at vi stanger i taket
- Det er ønske om å få på plass ny 7-er bane, isflate og flerbrukshall på området
- Anleggskomiteen har jobbet med dette gjennom 2015
 - Leder Thomas Falch
 - Terje Nyhaug og Helge Vedal
- Ting tar tid, men i 2016 kommer det nytt kunstgress på 11-er banen



- Oppdatering anleggsgfond



Periode	Antall spillere	Generert beløp
2016	331	30 169,11
2015	327	132 287,62
2014	284	108 038,84
2013	251	91 464,98
2012	229	87 353,13
2011	219	76 243,10
2010	179	68 813,82
2009	141	54 648,15

- Hasle-Løren dedikerer inntektene fra Grasrotandelen til anleggsutvikling, nytt rekordår i 2015 kr 132.288 (+22%)
- Sponsorinntekten fra Brødfabrikken kr 53.963 til fondet
- Anleggsgfondet utgjør ved utgangen av 2015 **kr 326.260**

- **Støtt Hasle-Løren med grasrotandel**
 - PS! Nedgang inntekt 1. kvartal 2016



- Høydepunkter 2015 - Informasjon
- Fortsatt arbeidet med hjemmesiden og langt mer aktivitet på hjemmeside, Facebook og Twitter
- Facebook fra 749 til 916 liker klikk
- Byttet til Office 365 løsning, med @hasle-loren.no
- Mange artikler i lokalavisen
- Fortsatt mer å hente



Hovedansvar IT/Data
Jan Rune Løvnæseth
Morten Rognaldsen



- Høydepunkter 2015 - Oppgraderinger
- Har installert kameraovervåkning for å redusere hæverket og innbrudd
- Har oppgradert nettverket, neste steg er å se på selve linjen
- Brannvarsling i Lørenhallen
- Nye dører i klubbhuset
- Er i gang med å oppgradere kontorbrakken



• Regnskap 2015

Gruppe	Inntekter 2015	Inntekter Budsjett 2015	Utgifter 2015	Utgifter Budsjett 2015	Resultat 2015	Resultat Budsjett 2015	Utestående fordringer pr 31.12. *)	Egenkapital pr 31.12.
Hovedstyret	3 469 509	3 548 000	3 198 819	3 268 000	270 690	280 000	-32 324	2 512 365
Fotball senior **)	569 938	632 000	614 917	629 000	-44 979	3 000	-2 500	-47 979
Ishockey senior ***)	1 244 110	990 000	1 250 491	990 000	-6 381	-	5 250	19 037
Fotball yngres	1 876 843	1 300 000	1 793 640	1 523 000	83 203	-223 000	-	747 326
Ishockey yngres	2 079 437	1 021 000	1 798 139	1 009 000	281 298	12 000	130 730	661 844
Håndball	295 446	235 000	259 588	228 500	35 858	6 500	31 278	178 598
Innebandy ****)	105 595	110 000	112 195	110 000	-6 600	-	-	-15 985
Ski, sykkel & triathlon	55 300	50 000	66 875	50 000	-11 575	-	25 000	84 398
Totalt	9 696 178	7 886 000	9 094 664	7 807 500	601 514	78 500	157 434	4 139 603

- Går med et overskudd på kr 601.514 mot budsjettert overskudd kr 78.500
- A-lag ishockey overskredd dessverre sitt budsjett i forhold til overføring fra hovedstyret med ca. kr. 220.000 pr. primo mars 2016
- Reelt stor forbedring i alle enheter
- Fortsatt noe opprydning i gamle fordringer
- Solid egenkapital og god likviditet



- Kommentarer til regnskap 2015

- + Ny driftsavtale ishall
- + Lønn
- + Sponsorinntekter
- + Treningsavgifter
- + Bendit Cup
- + Kafeteriadrift ishall
- + Generelle øvrige kostnadsbesparelser
- Idrettsutstyr
- Godtgjørelse/honorarer aktivitetene
- Investeringer i låssystem, brannalarm, kameraovervåkning og div. til drift av anlegget
- Budsjettsprekk på hockey senior og fotball senior



- Medlemskontigent, forslag til kontingent for 2017

Gruppe	Årlig kontigent	Kommentar
Fotball senior	500	
Fotball yngres	300	t.o.m. året man fyller 19 år
Ishockey senior	300 (fra 500 kr)	
Ishockey yngres	300	t.o.m. året man fyller 19 år
Håndball	300	
Innebandy senior	500	
Innebandy yngres	300	t.o.m. året man fyller 19 år
Ski, sykkel	500	aktive f.o.m. året man fyller 20 år
Trimgruppe / ikke aktive	300	ikke aktive, støttemedlemmer, tillitsvalgte
Seniorgruppe	300	
Skoler (andel til hovedstyret)	100	



- Treningsavgift 2016, vedtatt på gruppenes årsmøter (delegert til gruppene)

	Fotball yngres	Ishockey yngres xxx	Håndball	Ski	Innebandy	Fotball senior	Ishockey senior	Sykkel xxxxx
A-lag					0	0	0	
B-lag / H/L 2					1 500	1 500	3 000	
H/L 3							1 000	
U18		4 950						
U16 og U15		4 700						
U13 og U14		3 700						
U12		3 400						
U11		2 900						
U10		2 200						
U9		1 900						
+ 13 år	4 200	x						
+ 9 år	3 200	x		1 500	xxxx			
Skole (5-8 år)	1 250	xx	1 000	800				
Skiskole 1 x pr uke					500			
Skiskole 2 x pr uke					800			

x, kr 1.000 i avdelingsrabatt når de gjør oppgaver på tvers av fotball yngres
xx, Søskenmoderasjon: Treningsavgiften reduseres med 50%, dvs kr 625
xxx, Målvakter fra og med U13 betaler kr 500 i treningsavgift.
xxx, Søskenmoderasjon: Den laveste treningsavgiften reduseres med 50%.
xxx, I tillegg kommer slipeavgift med kr 300 pr spiller.
xxxx, kr 300 i rabatt hvis lagenheten stiller med 2-3 dommere for hjemmekamper
xxxx, man betaler 50 kr for billett på alle seriekamper og cuper/turneringer
xxxx, til hver hjemmekamp trenger man 5 personer på vakt, så det forventes minst 5-10 dugnader
xxxxx, kun voksne utøvere som betaler for aktiviteter fra egen kasse.



• Budsjett 2016

Gruppe	Inntekter Budsjett 2016	Inntekter 2015	Utgifter Budsjett 2016	Utgifter 2015	Resultat Budsjett 2016	Resultat 2015
Hovedstyret	4 555 500	3 469 509	4 504 727	3 198 819	50 773	270 690
Fotball senior **)	602 966	569 938	602 966	614 917	-	-44 979
Ishockey senior *)	1 043 550	1 244 110	1 040 200	1 250 491	3 350	-6 381
Fotball yngres	1 565 000	1 876 843	1 726 500	1 793 640	-161 500	83 203
Ishockey yngres	1 346 700	2 079 437	1 361 000	1 798 139	-14 300	281 298
Håndball	281 655	295 446	305 290	259 588	-23 635	35 858
Innebandy	100 000	105 595	100 000	112 195	-	-6 600
Ski, sykkel & triathlon	60 000	55 300	60 000	66 875	-	-11 575
Totalt	9 555 371	9 696 178	9 700 683	9 094 664	-145 312	601 514

*) Inntekter budsjett inkluderer kr 500 000 (kr 500 000 budsjett 2015) i overføringer fra hovedstyret for sesongen 2016/17

***) Inntekter budsjett inkluderer kr 356 000 (kr 355 000 budsjett 2015) i overføringer fra hovedstyret, samt bidrag kr 100 000 fra fotball yngres vedrørende rekrutt-lag

- Budsjettert underskudd på kr 145.312
 - Av grupper med en solid egenkapital
- Fortsatt tett oppfølging av senior fotball og ishockey
- Hovedstyret øker kostnadene grunnet ansettelse av daglig leder og overføringer



• Organisasjonsplan Hasle-Løren IL (2015)

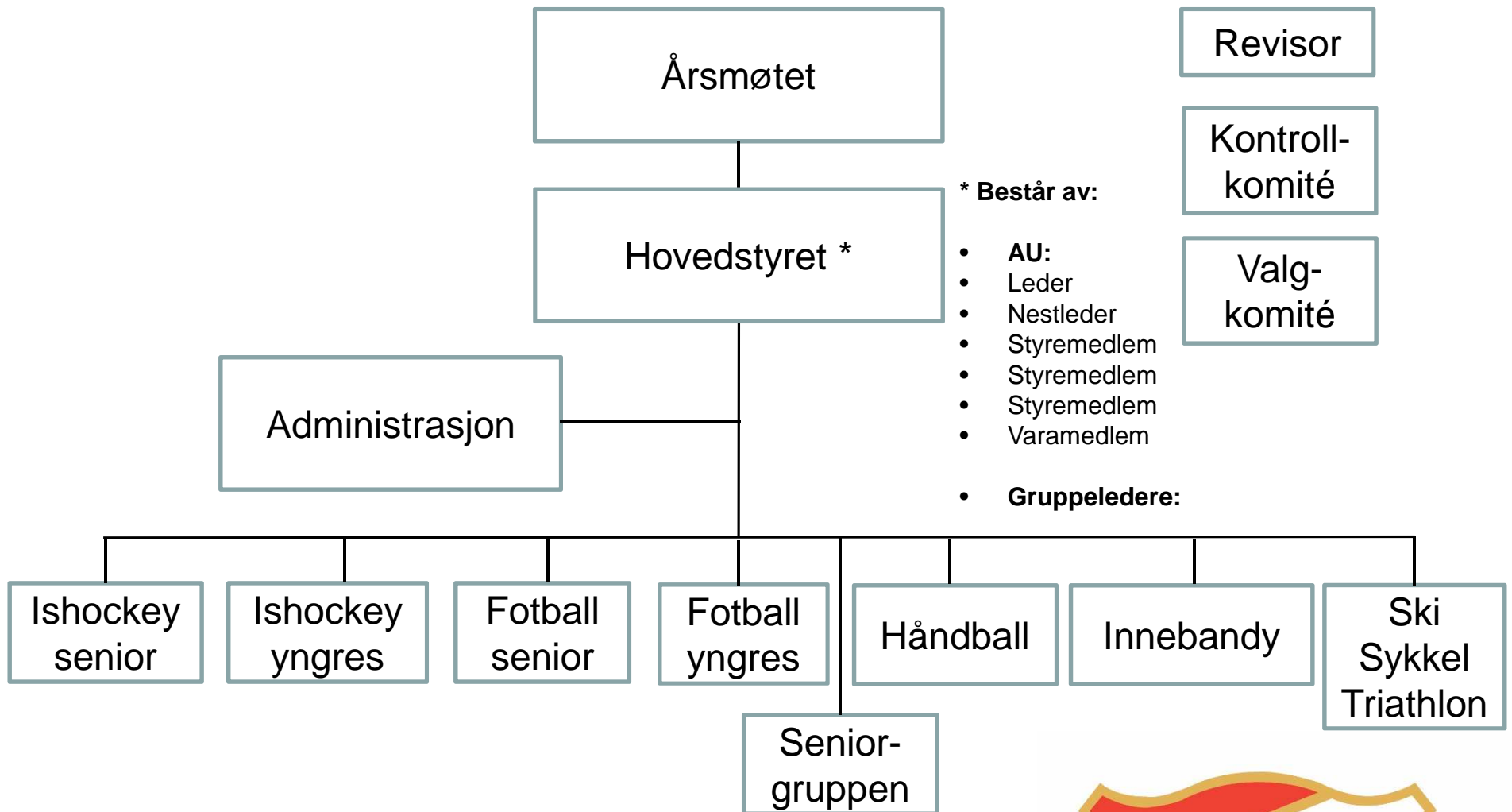

- Organisasjonsplan

- Forslag at Fotball senior legges inn under fotball yngres og gruppen endrer navn til Fotball

- For å få en helhetlig linje i fotballgruppen
 - Felles styre og forsterke samarbeidet begge veier
 - Økonomisk skal fortsatt fotball senior være en separat økonomisk enhet (med overføringer fra hovedstyre for A-lag)



- Organisasjonsplan

- Hasle-Løren Ishockey Elite

- Det er krav fra Norges Ishockeyforbund at alle lag i Eliteserien og første divisjon skal skilles ut som egen klubb
 - Ishockey senior har arbeidet med forberedelser til dette
 - Dette får innvirkning på Hasle-Løren Idrettslag som må gjøres om til et allianseidrettslag
 - Det er utarbeidet en partneravtale mellom Hasle-Løren Ishockey Elite og Hasle-Løren Idrettslag (allianseidrettslaget) som klart definerer ansvar og forpliktelser begge veier
 - Blant annet konkret på overføring på kr 500.000 fra hovedstyret de første 2 sesongene.



- **Styre Hasle-Løren Ishockey Elite**
 - Forslag om 10 styremedlemmer i hockey senior sitt årlige møte, men det anbefales færre styremedlemmer, dette i samsvar med øvrige gruppestyrer i idrettslaget
 - Hasle-Løren Idrettslag – ett styremedlem iht foreslått partneravtale; velges blant Arbeidsutvalgets representanter
 - Endelig styre vedtas i stiftelsesmøte
 - Nytt styre i ishockey elite stiller
 - AU og daglig leder representerer Hasle-Løren IL
 - Vedta partneravtalen og stiftelsesdokumenter
 - Anslått tidspunkt stiftelsesmøte slutten av mars 2016
 - Avtaler med virkning fom. 1. mai 2016



- **Styre Hasle-Løren Ishockey Elite**

På årsmøtet ble følgende foreslått og enstemmig vedtatt.

På stiftelsesmøtet velges offisielt nytt styre

Leder: Magnus Færøy

Nestleder: Elia Hoelstad (marked)

Styremedlemmer:

Fredrik Thinn (marked)

Ruby Castellanos

Catarina Paulos Syversen (økonomi)

Atle Sand (1911 klubben)

Jim Marthinsen (1911 klubben og marked)

Gro Rand

Petter Syversen

Øyvind Smedsrød (arrangement)



- Organisasjonsplan Hasle-Løren Ishockey Elite

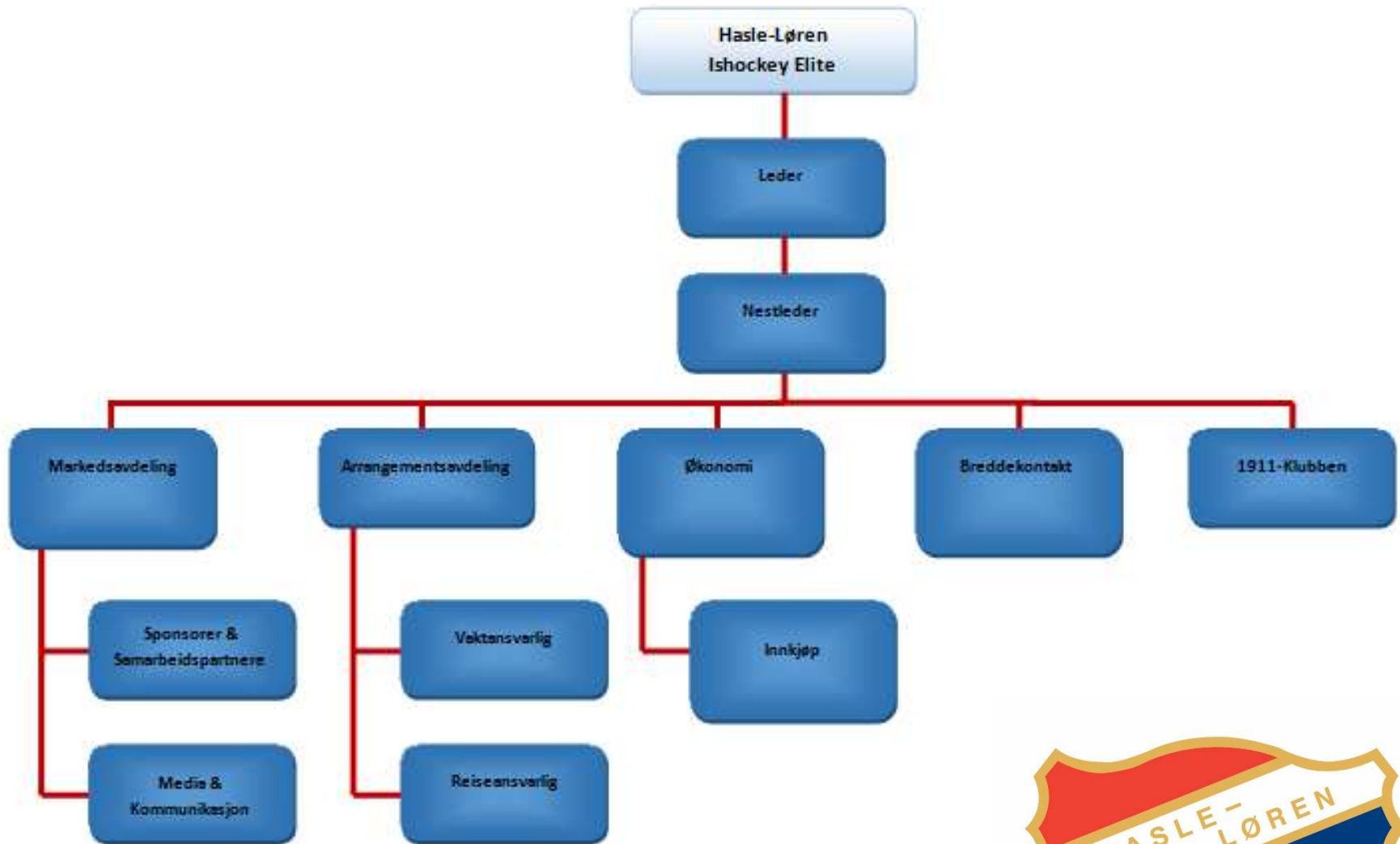

- Organisasjonsplan Hasle-Løren Idrettslag
(som nå blir et allianseidrettslag)

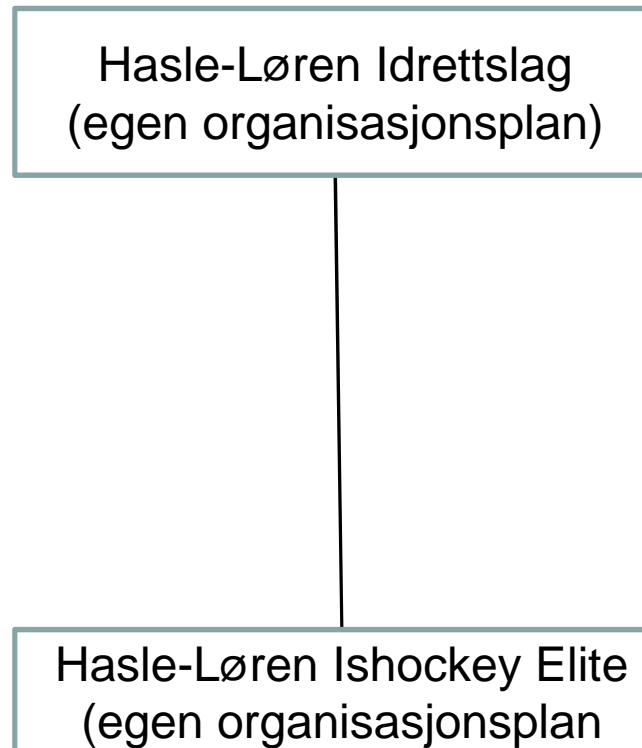

• Organisasjonsplan Hasle-Løren IL

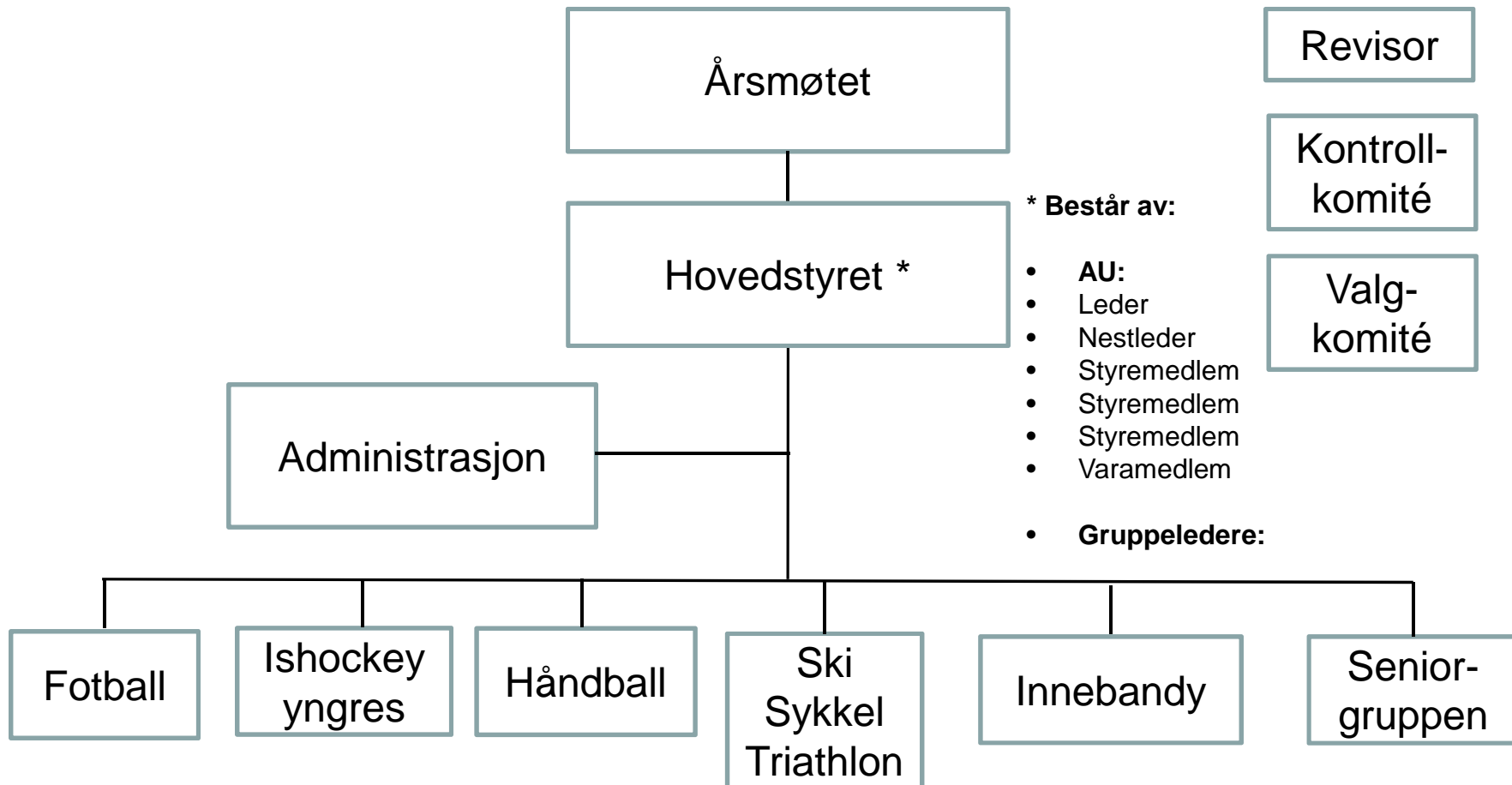

- Hovedstyre AU (arbeidsutvalg) 2015
 - Leder Heidi Sønsthagen
 - Nestleder Thomas Falch
 - Styremedlem Atle Sand
 - Styremedlem Helge Vedal
 - Styremedlem Jan Rune Løvnæseth
 - Varamedlem Diana Schart



- Valg av hovedstyre AU (arbeidsutvalg)
(flertallsinnstilling fra valgkomité):

- Leder Thomas Falch
- Nestleder Viggo Antonsen
- Styremedlem Helge Vedal
- Styremedlem Karoline Riise Kristiansen
- Styremedlem William Harper Hjelmås
- Varamedlem Elin Ruhlin Gjuvsland

- Gruppene neste side



- Valg av hovedstyre, valgt på gruppene sine årsmøter
 - Fotball Svein Sletten
 - Ishockey senior (elite) Magnus Færøy
 - Ishockey yngres Jørgen Salsten
 - Ski/Sykkel/Triathlon Ingar Wilhelmsen
 - Innebandy Morten Thomle
 - Håndball Elin Ruhlin Gjuvsland
 - Seniorgruppa Jo Sand



- Valg av kontrollutvalg
 - Leder Tom Corneliussen
 - Medlem Ruby Castellanos
 - Varamedlem Hans Christian Martinsen
- Valgkomité
 - Gruppelederne danner valgkomiteen, de velger leder
- Revisor
 - BDO



- Styremedlemmer i selskaper Hasle-Løren IL har representanter i (Lørenhallen AS og Styrkeprøven AS)
 - Delegeres til hovedstyret
 - Jørn Henrik Andersen har representert HL som observatør i 2015
- Representanter til ting og møter i de organisasjonsledd idrettslaget har
 - Delegeres til hovedstyret/gruppene der dette er naturlig
- Deltakere i prosjekter/komitéeer
 - Delegeres til hovedstyret/arbeidsutvalget der dette er naturlig



• Lovnorm

- Ny lovnorm skal vedtas på årsmøtet
- Siden vi også skal gjøres om et til et Allianseidrettslag er det lovnorm for allianseidrettslag som skal vedtas
- Disse er laget av Norges Idrettsforbund og foreslås godkjent 1 til 1 (kjedelig å lese 14 sider med tekst!!)



LOVNORM FOR IDRETTSLAG
Vedtatt av Idrettsstyret 22. oktober 2015

LOV FOR HASLE-LØREN IDRETTSLAG¹
Stiftet 1. juli 1911, vedtatt av årsmøtet 1. juli 1911, med senere endringer av 17. mars 2016.

I. INNLEDENDE BESTEMMELSER

§ 1 Formål

- (1) Idrettslagets formål er å drive idrett organisert i Norges idrettsforbund og olympiske og paralympiske komité (NIF).
- (2) Arbeidet skal preges av frivillighet, demokrati, lojalitet og likeverd. All idrettslig aktivitet skal bygge på grunnverdier som idrettsglede, fellesskap, helse og ærlighet.

§ 2 Organisasjon

- (1) Idrettslaget er selveiende og frittstående med utelukkende personlige medlemmer.
- (2) Idrettslaget er medlem av de(t) særforbund som lagets årsmøte bestemmer.²
- (3) Idrettslaget er medlem av NIF gjennom Oslo idrettskrets, hører hjemme i Oslo kommune, og er medlem av Oslo idrettsråd³, ved ISU bydel Bjerke.

¹ Idrettslagets navn må være i overensstemmelse med forskrift om idrettslagsnavn.

² Idrettslaget må være medlem av de(t) særforbund som organiserer idretten(e) laget driver, med mindre laget utelukkende driver mosjonidrett som ikke tilrettelegges av et særforbund i NIF, jf NIFs lov § 10-1. Dette skal fremkomme av idrettslagets organisasjonsplan som vedtas av årsmøtet. Det er også årsmøtet som vedtar innmelding/utmelding i de(t) aktuelle særforbund.

³ Idrettslag kan bare være medlem av ett idrettsråd. Hvis et idrettslags naturlige område strekker seg over mer enn én kommune, avgjør idrettslagets årsmøte hvilket idrettsråd det tilhører.



- Klubbutviklingsprosess

- Vi har i 2015 kjørt en klubbutviklingsprosess under ledelse av Kathe Langvik fra Oslo Idrettskrets
- 3. kvelder i september og oktober



- Visjon

Hasle-Løren IL – Groruddalens viktigste arena

– Betyr at:

- Hasle-Løren IL skal være en naturlig møteplass for de som vil drive med aktivitet
- Hasle-Løren IL skal jobbe for å ha nok anlegg.
- Hasle-Løren IL skal være den foretrukne samarbeidspartner



- **Hovedmål**

Hasle-Løren IL er klubben hvor flest mulig fortsetter lengst mulig

- Dette måles i antall medlemmer fordelt på alder. Tallene oppdateres ved hver idrettsregistrering og kan benyttes for å se utviklingen. I tillegg kan innbyggerstatistikken fra bydelen brukes for å avdekke hvor mange som ikke deltar i aktivitet. Delmål og tiltak skal beskrive hvordan vi som klubb skal jobbe for å få til dette. For hovedlaget (hovedstyret) betyr det å skape de beste rammebetingelsene for gruppene. Videre må hver enkelt gruppe utarbeide sine sports-/aktivitetsplaner.



- Virksomhetside

Hasle-Løren IL skaper samhold og positive opplevelser og meningsfylt aktivitet i et sunt og trygt miljø, med utviklingsmuligheter både for ung og gammel.

- Det betyr at Hasle-Løren IL skal være det foretrukne idrettslaget i nærmiljøet og at:
 - Idrettsaktiviteten skal tilpasses den enkeltes alder, utvikling og ambisjoner.
 - De som ønsker å bli gode skal få et tilbud innenfor de rammer vi har.
 - Bidra til at flest mulig ønsker å fortsette og være aktive i voksen alder.
 - Legge til rette for et godt klubbmiljø og skape sunne holdninger som gjør at Hasle-Løren IL oppfattes som en god bidragsyter i nærmiljø.



- **Verdiord**
- **Inkluderende**
 - Dette betyr at Hasle-Løren IL skal være en åpen klubb som legger vekt på allsidighet og at alle respekterer hverandre. Vi skal være «klubben for alle», og skape samhold både innad i idrettene og på tvers gjennom holdningsskapende arbeid.
- **Utviklende**
 - Dette betyr at i Hasle-Løren IL skal trenere og tillitsvalgte oppleve selvutvikling ved å ha meningsfylte oppgaver. De skal ha rett kompetanse for å gi utøverne et godt idrettslig tilbud hvor de opplever mestring tilpasset aktivitetsnivå. Hasle-Løren IL skal være en proaktiv organisasjon som tilpasser seg krav og etterspørsel.
- **Engasjerende**
 - Dette betyr at Hasle-Løren IL fremstår som en klubb det er godt å komme til. Alle medlemmer, foreldre, ledere, samarbeidspartnere eller andre skal oppleve at det er motiverende å bidra. Det er gleden og motivasjonen som skal gjenspeile all aktivitet.



- Videre fremdrift klubb utvikling

- **Utarbeide en klubbhåndbok**

- Arbeidet med å lage en klubbhåndbok er startet. Det nye hovedstyret har hovedansvar for å sørge for fullføring av denne. Skal legges ut på hjemmesiden og være tilgjengelig og oppdateres ved behov.

- **Organisasjonshjulet**

- Organisasjonshjulet ble benyttet for å beskrive hvordan situasjonen er i klubben nå.
- Definerte områder med punkter beskrevet, se overskrifter under, følges opp av nytt hovedstyre

Organisasjon/ Ledelse	Trenere	Anlegg	Aktivitetstilb ud	Arrangement
--------------------------	---------	--------	----------------------	-------------

Trenere:

Delmål: HLIL har kompetente og engasjerte ledere i alle nødvendige roller, som sammen utvikler klubben til en velfungerende organisasjon

Tiltak	Hvordan	Frist	Ansvar
--------	---------	-------	--------

Organisasjon/ ledere:

Delmål: HLIL sine trenere har den kompetanse som trengs for å ivareta utøverne i alle aldre slik at de opplever mestringfølelse

Tiltak	Hvordan	Frist	Ansvar
--------	---------	-------	--------

Aktivitetsutvikling

Delmål: HLIL legger til rette for å knytte til seg flere idretter og flere egne arrangementer

Tiltak	Hvordan	Frist
--------	---------	-------



- Hovedmål for hovedstyret i 2015

- Fortsatt god kontroll og stram styring på økonomisiden
- Gjennomførte seminar «Styrearbeid i praksis» i mars
 - Lage en Klubbhåndbok (eget prosjekt)
- Mer fokus på klubbutvikling og den sportslige aktiviteten
- Anlegg
- Ta nye steg på kommunikasjon og informasjon
- Skape mer engasjement rundt Hasle-Løren IL
 - Begeistring
 - Stolthet
- Se på håndtering av medlemsregister da det er et krav at det skal «snakke» med idrettens database KlubbAdmin (fra slutten av 2015)
- Oppdatere nettverket på Løren Idrettspark
- Oppdatere låssystem på Løren Idrettspark
- Avklare eierskapet i Styrkeprøven AS



• Hovedmål for hovedstyret i 2015

- Fortsatt god kontroll og stram styring på økonomisiden **V**
- Gjennomførte seminar «Styrearbeid i praksis» i mars **V igang**
 - Lage en Klubbhåndbok (eget prosjekt)
- Mer fokus på klubbutvikling og den sportslige aktiviteten **V**
- Anlegg **V igang**
- Ta nye steg på kommunikasjon og informasjon **V**
- Skape mer engasjement rundt Hasle-Løren IL **V igang**
 - Begeistring
 - Stolthet
- Må se på håndtering av medlemsregister da det er et krav at det **Utsatt** skal «snakke» med idrettens database KlubbAdmin (fra slutten av 2015)
- Oppdatere nettverket på Løren Idrettspark **V**
- Oppdatere låssystem på Løren Idrettspark **V**
- Avklare eierskapet i Styrkeprøven AS **V**



Vi takker alle for
oppmøtet til årsmøtet

Slutt



Oppdatering Lørenhallen AS

- Styret i Lørenhallen AS

- Valgt av hovedstyret i Hasle-Løren IL
- Protokollført i ekstraordinær generalforsamling i Lørenhallen AS den 5. november 2014
- Styret valgte så leder i sitt første styremøtet, ingen endringer foreslått for 2016

- Leder Ingar Wilhelmsen
- Styremedlem Stein Aker
- Styremedlem Jan Rune Løvnæseth
- Styremedlem Morten Thomle
- Styremedlem Heidi Sønsthagen

- Regnskap 2015 Lørenhallen AS
 - Årsmøte er gjennomført 29/2-2016
 - Omsetning kr 918.300 (kr 953.000 i 2014)
 - Årsresultat kr 349.594 (kr 575.535 i 2014)
 - Totalkapital kr 2.976.643 (kr 2.627.049 i 2014)

- Budsjett 2016 Lørenhallen AS
 - Omsetning kr 900.000 (kr 918.300 i 2015)
 - Resultat kr 369.600 (kr 349.594 i 2015)



- Oppdatering Lørenhallen AS
 - En stor kostnadsdriver er strømutfgifter (+/- kr 250.000 pr år)
 - Innhentet anbud på varmepumpe, utsatt i 2015.
Vurderes på nytt i 2016 (bør være lønnsomt)
 - Vurderte behov for oppgradering av gulv, utsatt til 2016 og vil vurderes på nytt
 - Vi har skiftet ut låsene på anlegget, tilsvarende gjorde Hasle-Løren på klubbhus/kontorer.
 - Styret vil vurdere investeringene i varmepumpe og gulv hvis det er nødvendig og riktig i 2016.

- Oppdatering Lørenhallen AS
 - Avtalen med OBIK går ut 2017
 - OBIK har avtale på de fleste treningstimene fra mandag til torsdag, har blitt enige om en løsning når vi trenger flere timer (i hovedsak håndball som har hatt behov)
 - Garderobeanlegg
 - Ikke tilfredsstillende, er kommunalt
 - Er presset på i forhold til ny avtale med Refstad skole, så nå er det anbud ute fra BYM



Nå er det slutt!

**Vi takker alle for
oppmøtet**