



# CaminArte

Desde 27 enero hasta 22 marzo

|                     |                     |                     |
|---------------------|---------------------|---------------------|
| Ahmad Goreishi      | Francisco Rodríguez | Manuel González     |
| Alfonso Marsán      | Gutiérrez           | M. Carmen Fernández |
| Alicia Sánchez      | Hannah Scott        | María José Cantero  |
| Amelia De Los Ríos  | Trene Martínez      | María José Díaz     |
| Ana Alarcón         | Irene Molina        | María Ramos         |
| Ángeles Martínez    | Isabel León         | M. del Carmen Falúa |
| Antonio Gea         | Javier Coca         | Miguel Mancheño     |
| Azahara Gómez       | Jesús Luque         | Mónica Canseco      |
| Clara Belén Gómez   | José García         | Paco Gómez          |
| Conchi Ballesteros  | José M. Doña        | Pedro Fdez. Roales  |
| Cristina Alcaraz    | José María Olid     | Pepe Chica          |
| Cristina Peña       | Juan De Dios Ortiz  | Pepe Pereiro        |
| Dori Agudo          | Juan López          | Rosie Cerámicas     |
| Enrique Rute        | Kiko Rosado         | Salvador Cabello    |
| Estrella Duarte     | Laura Brinkmann     | Sandra Martínez     |
| F. J. García Arranz | Lucía Navas         | Sergio Ferrero      |
| Fernando Del Pino   | Maisa Thode         | Tania A. Aves       |
| Fernando Nuñez      | Manuel Cabello      |                     |



Calle Torremolinos,  
Portales del Popo, Fonda del Solé,  
Casa de la Cultura Gerald Brennan  
Biblioteca José Moreno Villa

# **CaminArte 2024**

Diseño y maquetación: Damián Serrano Thode

Diseño de la imagen de portada y cartel de la exposición: Clara Belén Gómez

Grupo Permanente de Innovación Educativa UMA. PIE 22/29

Inauguramos el próximo viernes 26 en la Casa de la Cultura de Churriana a las 20'30.

Estaremos hasta el 22 de marzo, en nuestras calles, desde C/ Torremolinos hasta C/ Portales del Popo, Casa de la Cultura, Opticalia, Asesoría Plaza y Chica, Frutería marina y Pescadería Trini del Mercado, Peluquería Santiago, Fonda del Sole y la Biblioteca José Moreno Villa

¡¡CaminArte!!

Una nueva edición que muestra el talento que emana de nuestra tierra y de los amigos que la comparten, ARTISTAS EN CHURRIANA.

Abierta hasta al 22 de marzo en nuestras calles, comercios, Mercado, Casa de la Cultura, Biblioteca, Fonda del Sole; desde C/ Torremolinos hasta C/ Portales del Popo.

El viernes nos hablan los artistas. Son 60 que de forma continua los encontramos mostrando su obra en Churriana.

Muchos de ellos están preparando proyectos de gran interés y repercusión.

Siendo tantos, destacamos algunos de los más significativos desde la última edición:

La churrianera Casa Peña tuvo el privilegio de mostrar su obra al mundo entero haciendo el photocall de Spotify en los Grammy Latinos celebrados en Sevilla el pasado noviembre, Javier Coca fue seleccionado como el mejor fotógrafo andaluz del año y el segundo de España, Azahara Gómez fue la autora del último Cartel de Feria de Churriana, y nuestros profesores en la Casa de la Cultura están posibilitando que toda persona aficionada al Arte pueda iniciarse.

Los artistas en Churriana son muchos y variados. Grandes especialistas en Cerámica, Fotografía, Ilustración y Artes Plásticas.

En CERÁMICA y ESCULTURA :

Alicia Sánchez  
Tania. A Aves  
Pedro Fernández Roales  
Francisco Rodríguez  
Sergio Ferrero  
José Pereiro  
Sandra Martínez  
Cristina Alcaraz  
Mónica Canseco  
José María Olid  
Rosie Cerámicas  
Juan De Dios Ortiz  
Casa Peña  
Ángeles Martínez  
Pepe Chica

PINTURA:

Dori Agudo  
Clara Belén Gómez  
Enrique Rute  
Antonio Gea  
Isabel León  
Juan López  
Paco Gómez  
José García  
F. J. García Arranz  
Estrella Duarte  
Salvador Cabello  
Conchi Ballesteros  
María José Díaz  
Ahmad Goreishi  
Azahara Gómez  
Gutiar  
José M. Doña

Fernando Nuñez  
Irene Martínez  
Irene Molina  
Salvador Cabello  
Kiko Rosado  
María Ramos  
Miguel Mancheño  
Hannah Scott  
Jesús Luque  
Manuel Cabello  
Toria Casaña  
Juan Pablo Hertzog  
Pilar Etulain

En FOTOGRAFÍA:

Laura Brinkmann  
Lucía Navas  
Amelia De Los Rios  
M. Carmen Fernández  
M.del Carmen Carrera  
Alfonso Marsán  
J.A. Suvires  
M. José Cantero  
Maisa Thode  
Ana Alarcón  
Fernando Del Pino  
Manuel González  
Javier Coca

Queremos seguir aportando nuestra visión de las cosas y por eso os lo enseñamos.

Nuestra visión es hacer del Arte un acompañante en nuestra vida para que podamos disfrutarlo todos juntos.

¡Gracias por venir y disfrutemos juntos!

MIVO

Agradecimientos:

Montaje de la exposición:

- Francisco Gómez  
- Francisco Gutiérrez  
- Trini Ruiz  
- Enrique Rute

Comisario de la exposición:

- Enrique Rute

Actuación musical:

- Paula Ruiz

**Dibujo y pintura**



**Ahmad Goreishi**

*Díptico azul*



**Ángeles Martínez**

*Migración*





**Antonio Gea**

*Estabulación de equinos*



**Azahara Gómez Márquez**

*En mi mundo*



**Clara Belén Gomez**

*Ginger cat*



**Clara Belén Gómez**

*Palabras de papel*





**Conchi Ballesteros**

*La orquesta*



**Dori Agudo**

*Historias*



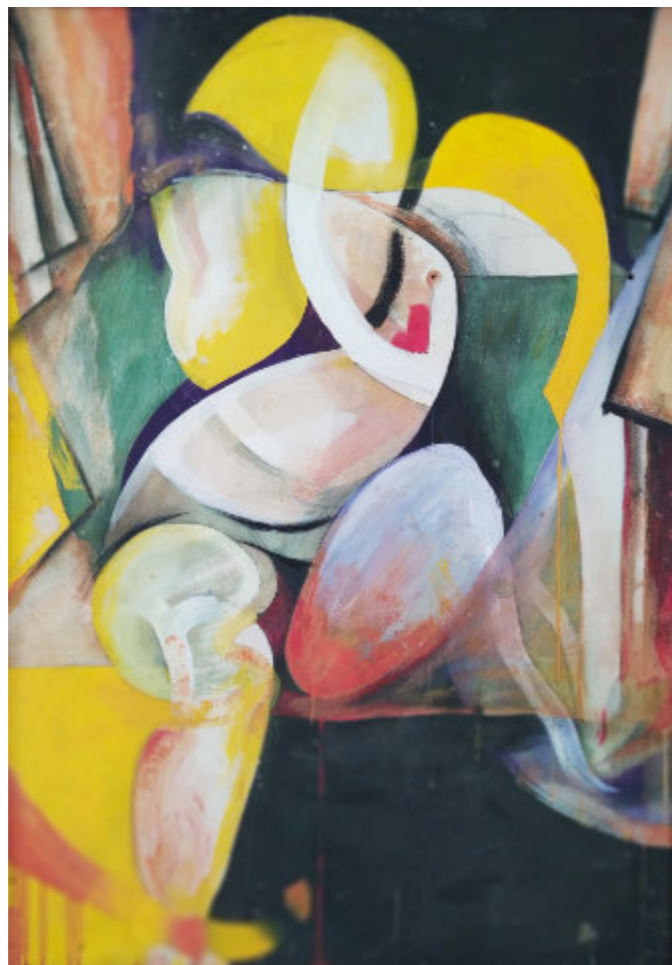

**Enrique Rute**

*Pico de loro*



**Estrella Duarte**

*Ensimismarse*



**Fernán Núñez**

*Meninacea espatulada*

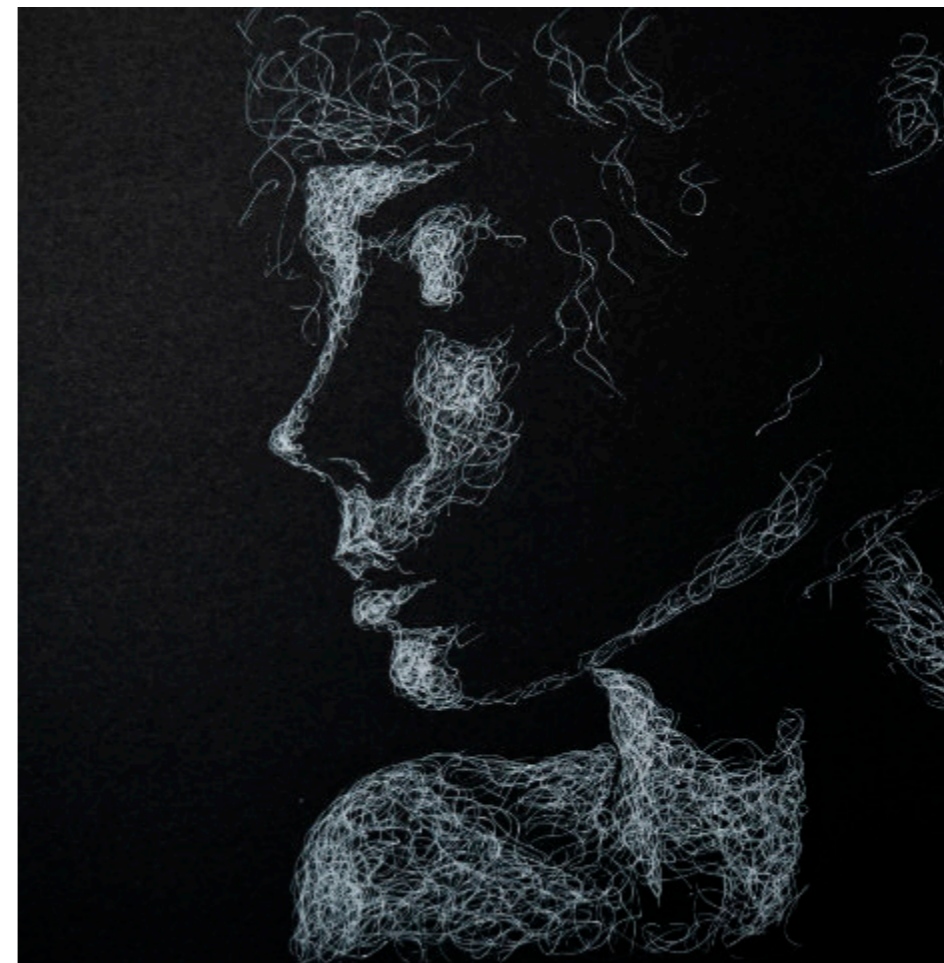

**F. J. García Arranz**

*Retrato*



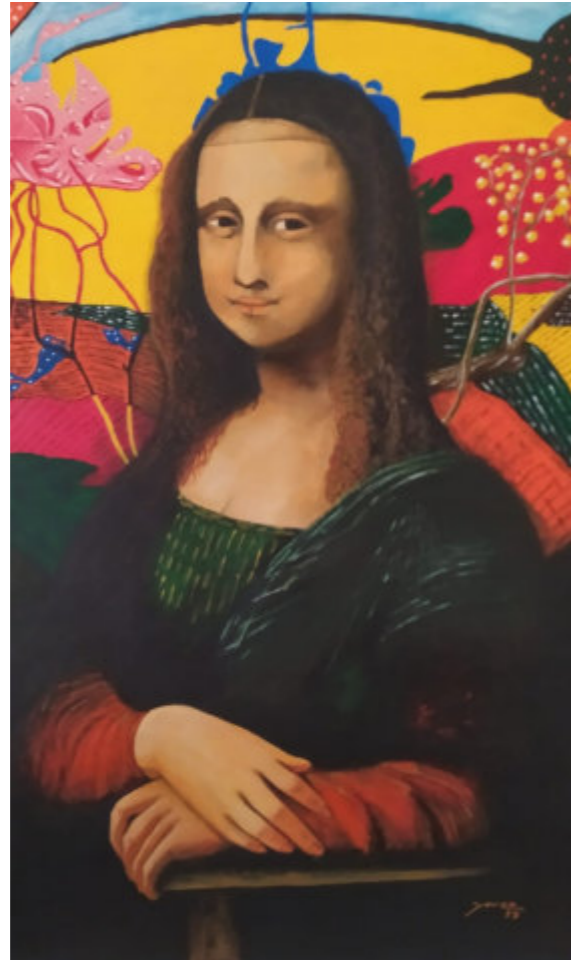

**Francisco Gómez Ruiz**

*Madonna*



**Gutiart**

*El libro que no sabía leer*



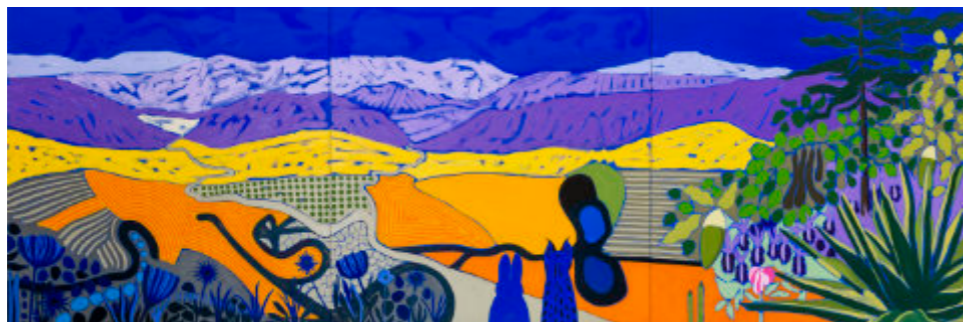

**Hannah Scott**

*Paseos cortos en un bosque mediterráneo ideal*



**Irene Martínez**

*Biznaga*

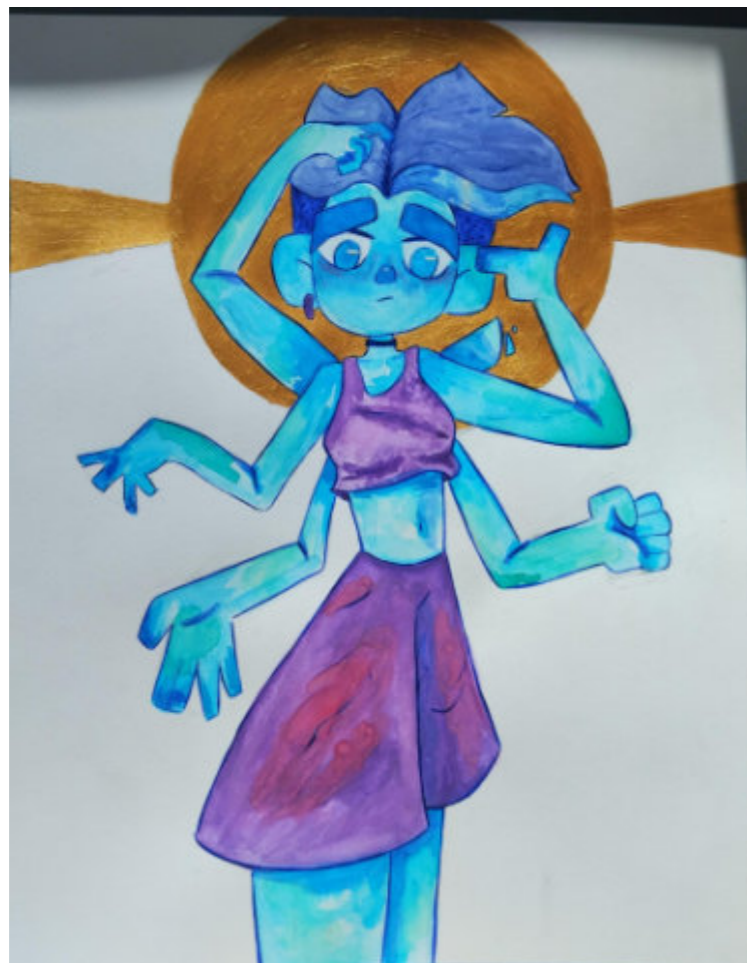

**Irene Molina**

*S/T*



**Isabel León**

*De un mundo siniestro a un mundo singular*





**J. Doña**

*Deidad sumergida*

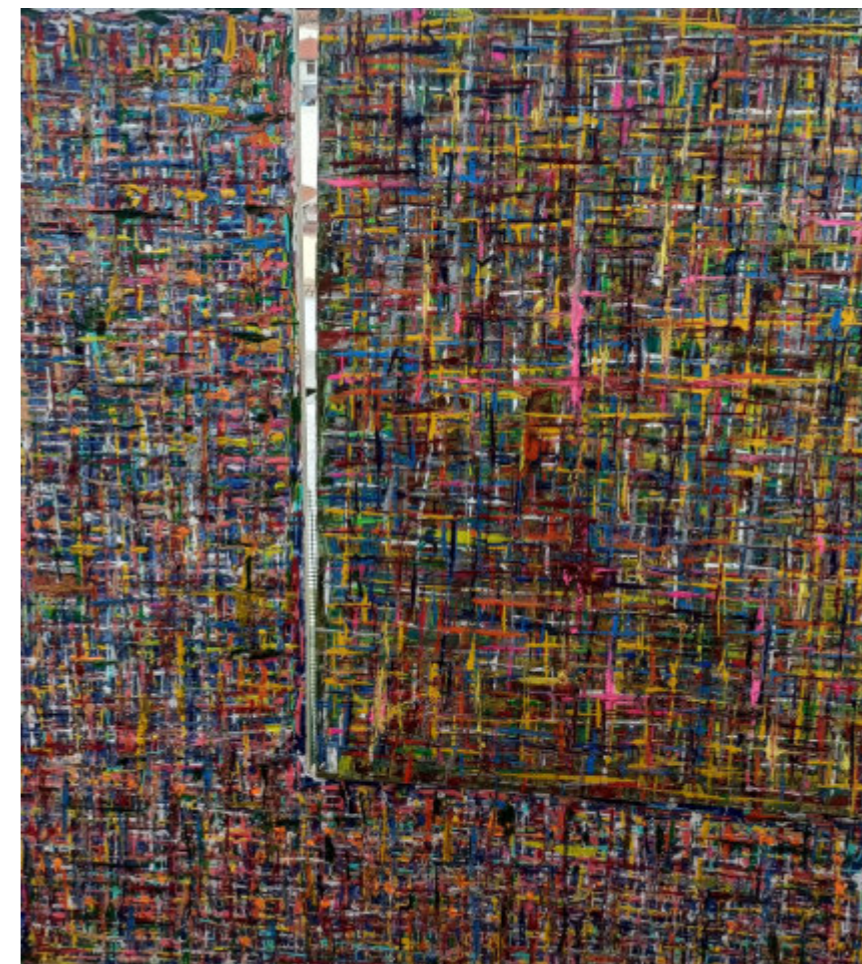

**Jesús Luque**

*Vävstolen*



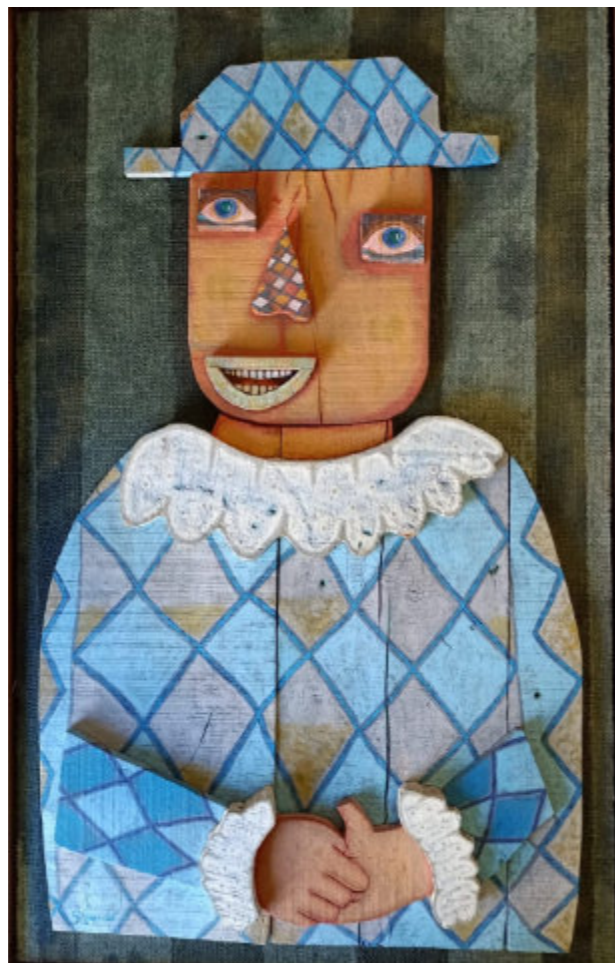

**José García Garrido**

*Arlequín*



**Juan Pablo Hertzog**

*Un príncipe azul*



**Kiko Rosado**

*La cosa*



**Manuel Cabello**

*Serie arquitectura P39*





**María José Díaz Garrido**

*El paso del tiempo*



**María Ramos**

*Segador de sombras*



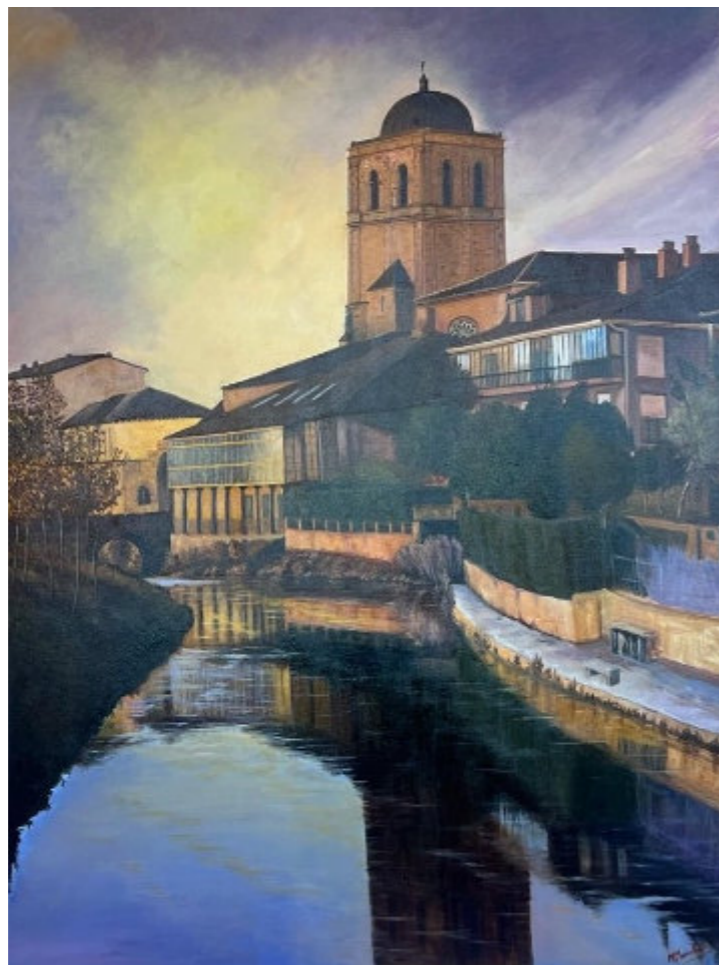

**Miguel Mancheño**

*Reflejo en el río*



**Pilar Etulain**

*Río que pasa por Guadalmar antes de las obras del puente de madera*



**Salvador Cabello**

*La farola*



**Toria Casaña**

*Mater Natura y los elementos*

# **Escultura y cerámica**





**Alicia Sánchez**

*Vivamus non paenitent*



**Casa Peña**

*La Vía como un buen puchero, a fuego lento*



**Cristina Alcaraz**

*Simple, complejo, imperfecto*



**Francisco Rodríguez Nieto**

*Cisne*



**José María Olid**

*Germinación*



**José Pereiro**

*Maternidad pedagógica en el patio de la Facultad de Pedagogía de Málaga*





**Juan de Dios Ortiz**

*La luz se hizo humana*



**Juan López**

*S/T*



**Mónica Canseco**

*Sueños*



**Pedro Fernández Roales**

*El beso*



**Pepe Chica**

*El color de mi camino*



**Rosie Cerámicas**

*Plato oriente*





**Sergio Ferrero**

*Paisaje*



**Tania A. Aves**

*Cabra malagueña*

**Fotografía**



**Alfonso Marsán**

*Andrea*



**Amelia de los Ríos**

*Invisible*





**Fernando del Pino**

*Trigal en la peña*



**J. Antonio Suvires**

*At Gerald Brenan's home*



**Javier Coca**

*Olga*

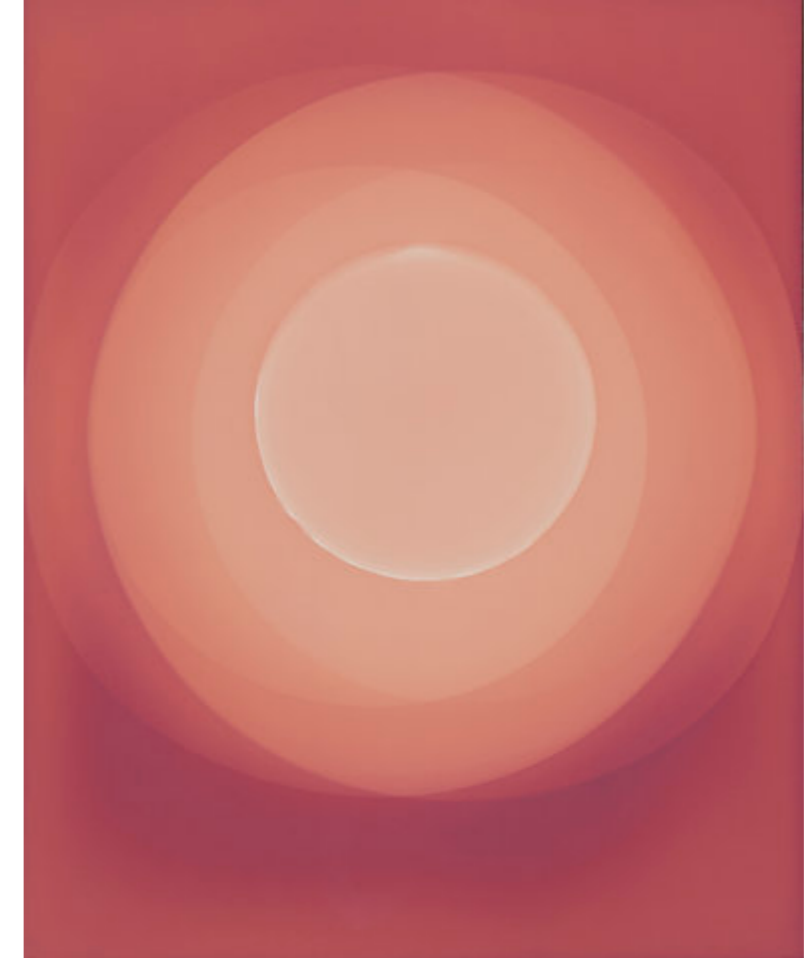

**Laura Brinkmann**

*Movimiento solar*



**Lucía Navas**

*Dimensiones simultáneas*



**M. José Cantero**

*Pinceladas de invierno*





**M. Carmen Fernández Leal**

*La mar*



**Maisa Thode**

*Vestido de invierno*

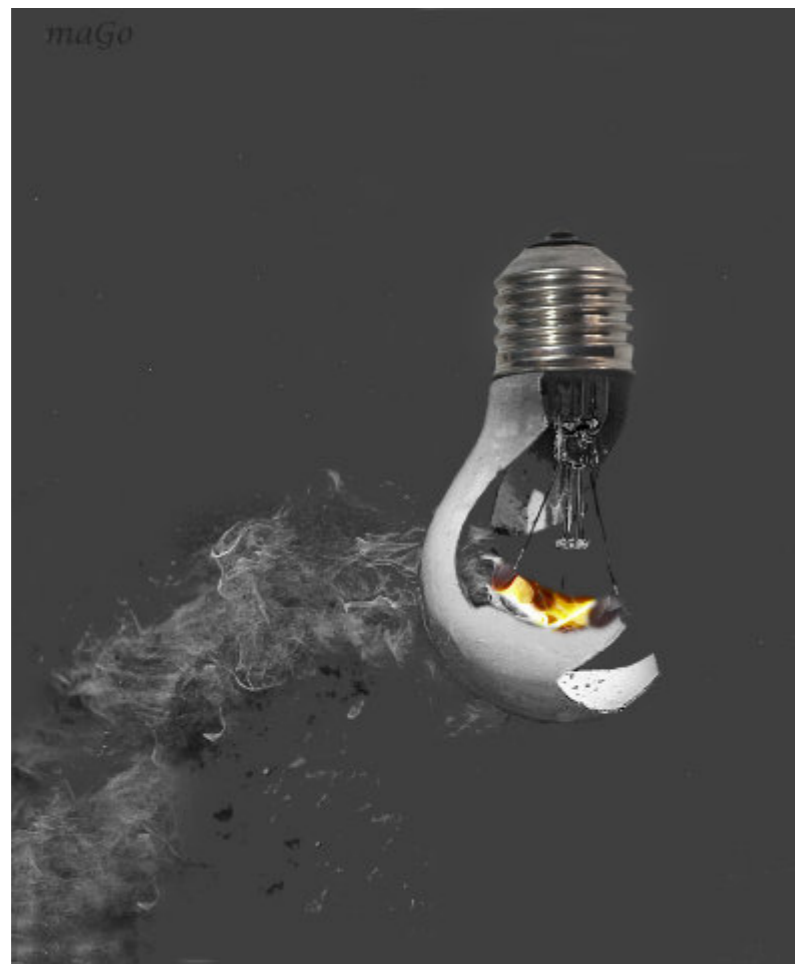

**Manuel González**

*Disparo*

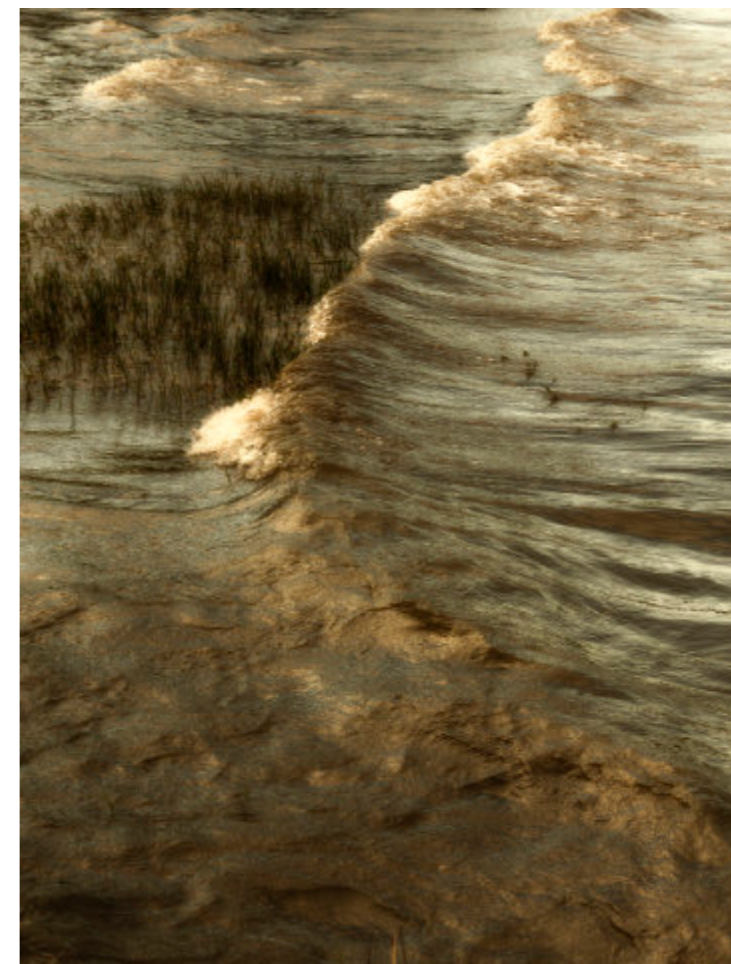

**Mari Carmen Carrera Sedeño**

*Espacios de Italia*