Elettra

PV-QST2S-1000 - QUADRO 2 STRINGHE SINGOLE FUS+SEZ+SPD 1000VDC IP65.

Quadri stringa DC serie CAMPO con fusibili



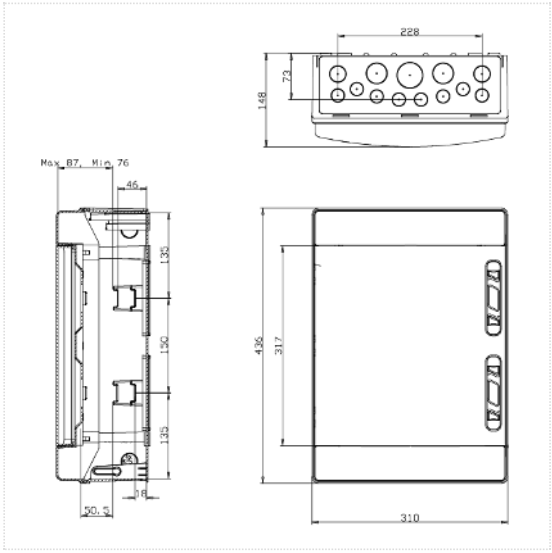

Quadro cablato di protezione stringhe per impianto fotovoltaico. 2 stringhe singole fino a 1000Vdc con protezione fusibile GPV 16A in ingresso, 2 basi portafusibili 10,3x38 1000Vdc, 2 scaricatori di sovratensione tipo 2 a 3 cartucce 1000Vdc Isn 20kA, 2 interruttori non automatico-sezionatore 2x40A, contenitore in ABS con porta trasparente 24 moduli IP65

Numero di ingressi	2
Protezione dell'ingresso	16 A
Tensione di ingresso DC max.	1000VDC V
Protezione delle stringhe	Bipolare
Tipo di fusibile	GPV (protezione fotovoltaico)
Per dimensione del fusibile	10×38 mm
Numero di uscite	2
Corrente d'uscita max.	25 A
Configurazione stringhe	Stringhe singole
Adatto al sezionamento secondo EN 60947-3	SI
Larghezza	310 mm
Altezza	436 mm
Profondità	148 mm
Materiale	Plastica
Grado di protezione	IP65
Resistenza agli urti	IK08
Attrezzato con sezionatore di carico	True
Marca	ELETTRA