

# FORDELING UDSTILLINGSPLADSER

Plads 3, 4, 5 og 6

Det lille rum

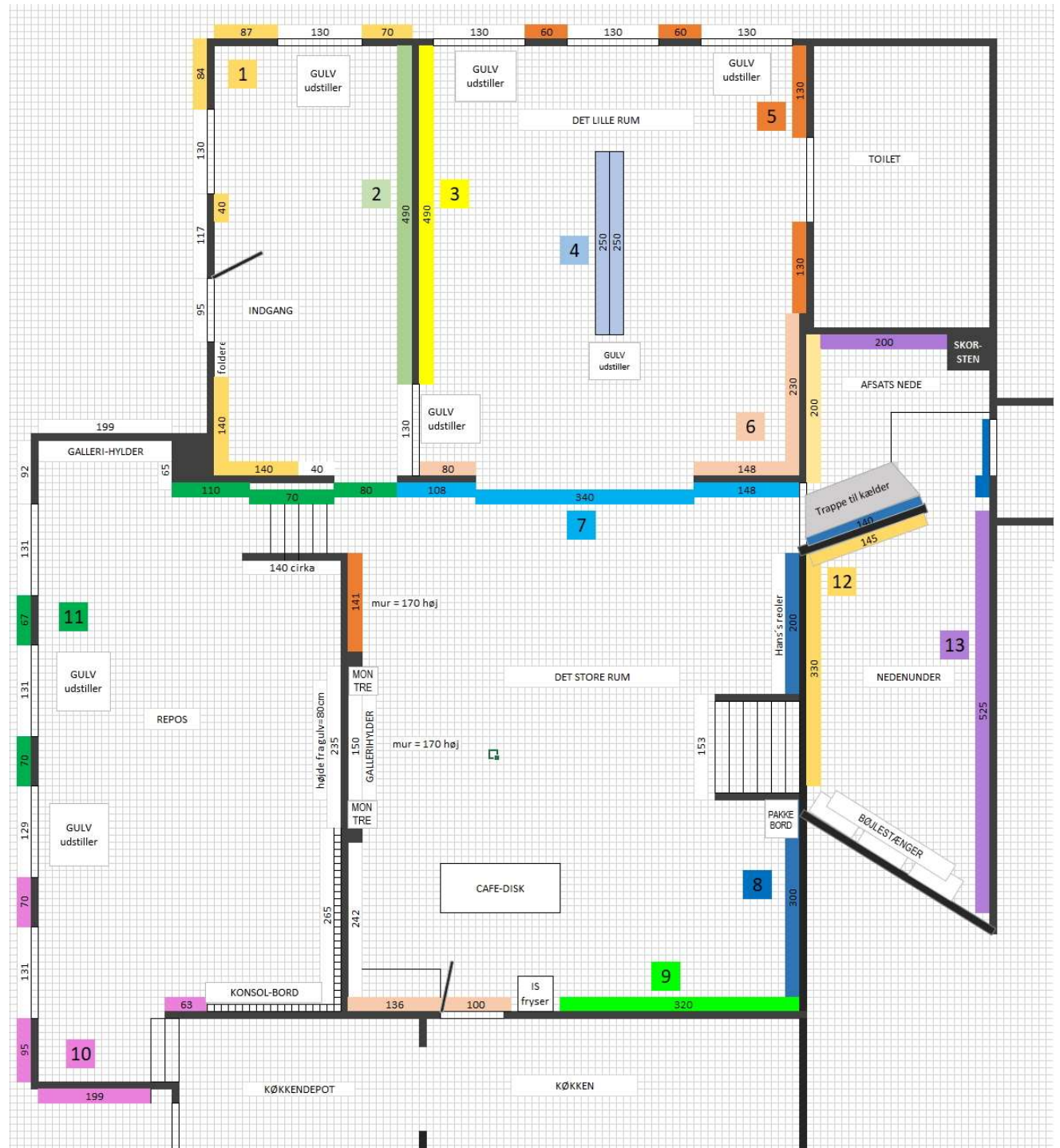

# PLADS NR. 3 – DET LILLE RUM

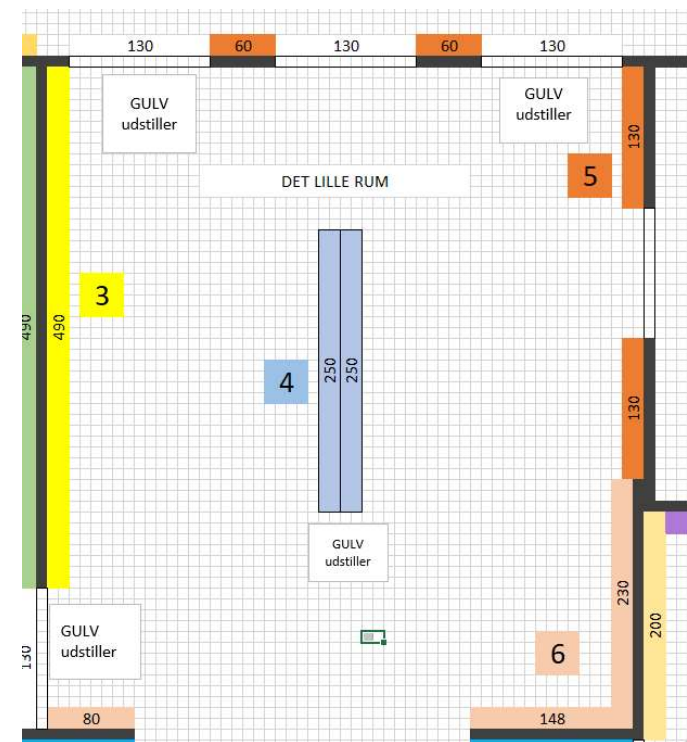

Der er galleriskinne på hele vægstykket.

# PLADS NR. 4 – DET LILLE RUM

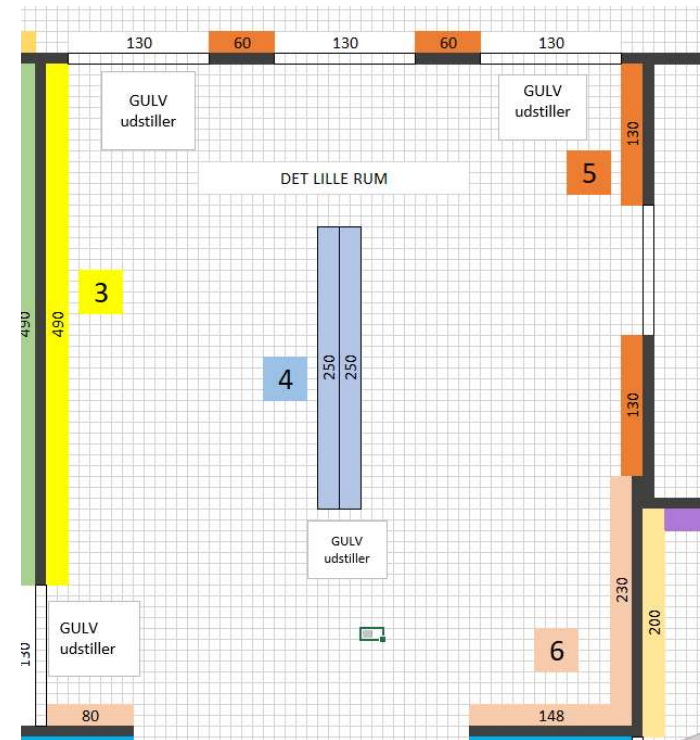

Du har begge sider på den mobile væg.  
Der er galleriskinner på begge sider.

# PLADS NR. 5 – DET LILLE RUM - PLUS ET VÆGSTYKKE I DET STORE RUM

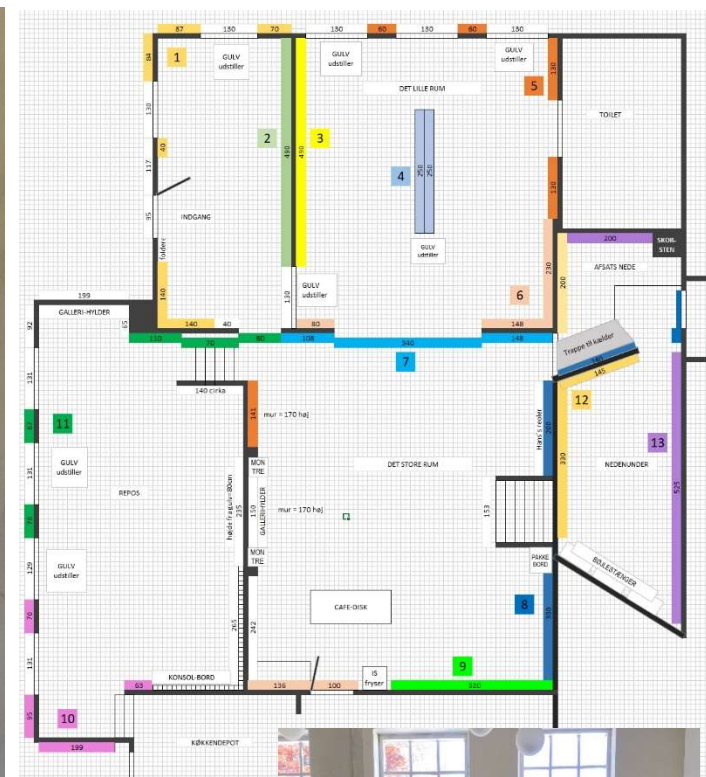

På begge sider af den store hvide dør er der ophængt galleriskinner.  
På de to vægstykker mellem vinduerne er der en smal hvid træplade, som der kan slås søm i (brug galleriets søm)

Pladsen i det store rum er det stykke der er markeret med brunt – væggen er der fra gulv til overkant 175 cm høj og der er monteret galleriskinne her også. Se billedet til højre.

# PLADS NR. 6 – DET LILLE RUM - PLUS ET VÆGSTYKKE I DET STORE RUM



Der er galleriskinner på alle vægstykker.

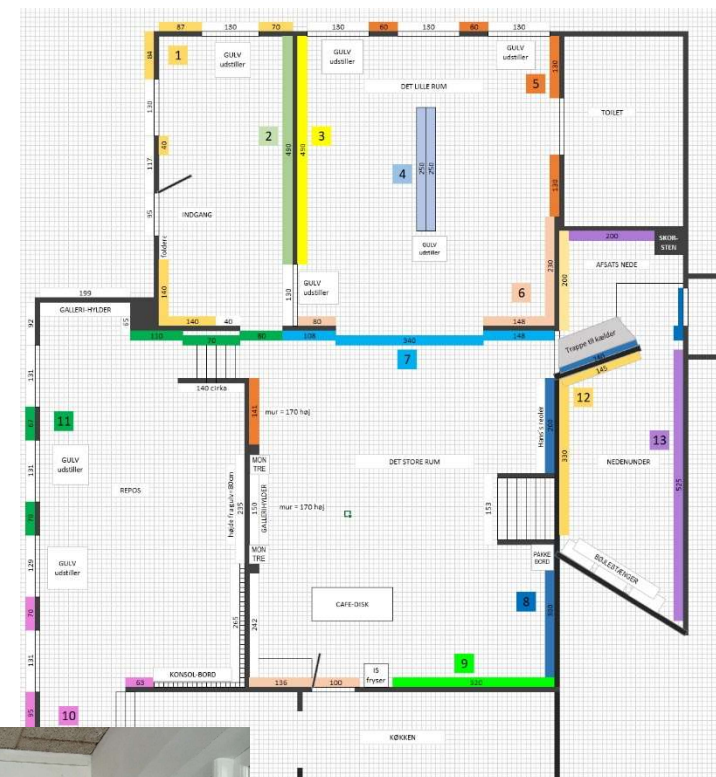

Vægstykket i det store rum er over køkkendøren og til højre over gallerihylden med kreakits.