Kære alle forældre

Nu er det blevet den tid på året igen hvor græsset skal slås så haven igen kan stå flot.

Hver forældrepar skal slå græsset en gang i løbet af sæsonen, se vedhæftede oversigt.

Den nyeste version af oversigten er at finde på hjemmesiden: https://www.fuglereden-lejre.dk/foraeldre/

Vi har en græsslåmaskine på batteri samt en græsslåmaskine på benzin, til rådighed i Fuglereden. Græsset skal slås i både i den store og den lille have, samt stien i baghaven(se kort). Derfor er det nok realistisk at beregne ca. 3-4 timers græsslåning per gang.

I skal være opmærksom på disse steder hvor der også skal slås:

- Foran indgang til fuglereden
- Højen ved hønsehus
- Under borde/bænke
- Stier i den bagerste have

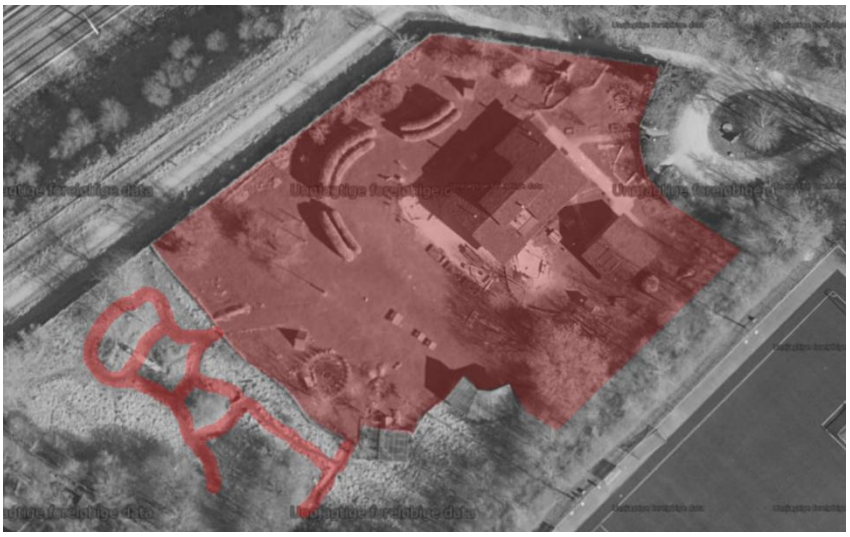

Der hænger en nøgle på et søm på en stolpe til venstre inde ved krybberne. Den kan I bruge til at åbne op ind til skuret og finde græsslåmaskinerne samt tilbehør.

Hvis I ikke har mulighed for at slå græsset i den uge, I er blevet tildelt, er i selv ansvarlige for at bytte til en uge der passer bedre, husk at tilrette den gældende liste på https://www.fuglereden-lejre.dk/foraeldre/

Hvis I støder på udfordringer, kan I ringe til mig på 42 40 40 60.

På forhånd mange tak for hjælpen.

Mvh. Jon Holtze(bestyrelsen)