

ENCUADRE PROVINCIAL
Sin escala

ENCUADRE COMARCAL. MANCOMUNIDAD DE TENTUDÍA
Sin escala

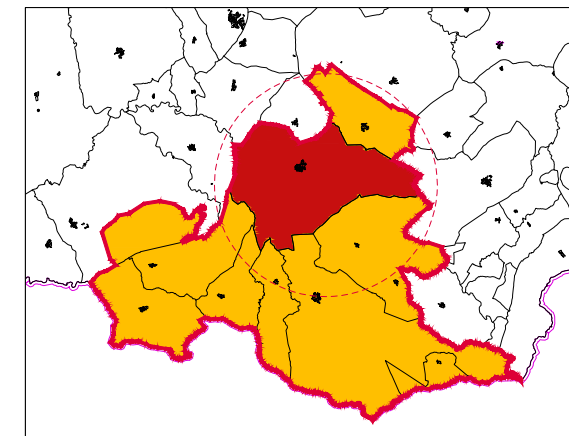
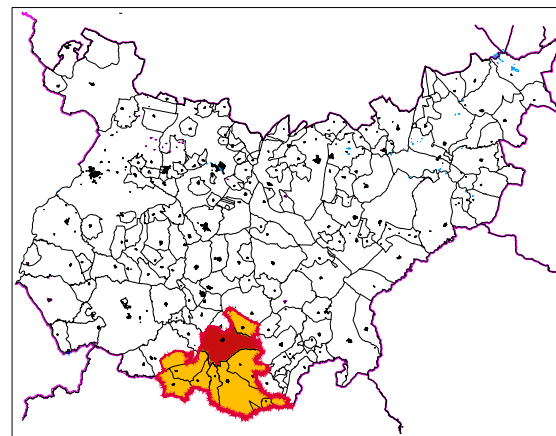

Oficina Técnica de Urbanismo y Desarrollo Territorial Sostenible

MODIFICACIÓN PUNTUAL 1/2021 DE LAS NORMAS SUBSIDIARIAS DE FUENTE DE CANTOS (BADAJOZ)

JUNIO 2021

Escala: 1/70.000

01 SITUACIÓN Y EMPLAZAMIENTO CARTOGRAFÍA

PROMOTOR: EXCMO. AYUNTAMIENTO DE FUENTE DE CANTOS
EQUIPO REDACTOR: Margarita Gómez Viera, Arquitecta
Daniel Amaya Martínez, Arquitecto Técnico
Isabel Carrasco Bayón, Asesora Jurídica