

Abonnement - Skift betalingskort og genaktiver abonnement i Conventus

Denne vejledning viser, hvordan du skifter dit betalingskort i Conventus og genaktiverer din betaling, så du eller dit barn igen er aktivt medlem.

1. Log på Medlemslogin.

Hvis du ikke kan huske din adgangskode, tryk på Glemt adgangskode i bunden af boksen.

Så kommer følgende vindue op:

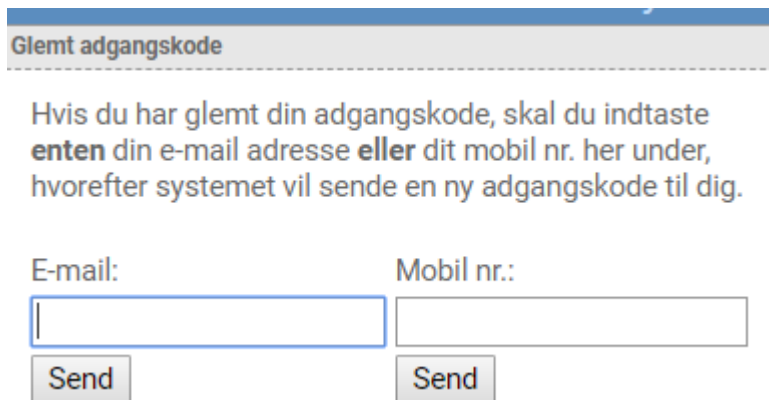

Indtast e-mail eller dit mobilnummer – du får tilsendt en ny kode og kan logge på Medlemslogin.

2. Vælg menupunktet "Økonomi", når du er logget ind.

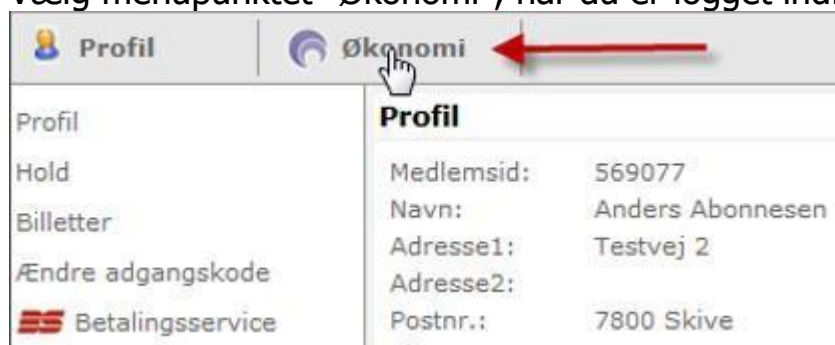

3. Vælg menupunktet "Kortoplysninger" i menuen til venstre.

4. Tryk på knappen "Skift kort" og tryk OK her, hvis du vil skifte kort. Dit gamle kort er nu afmeldt.

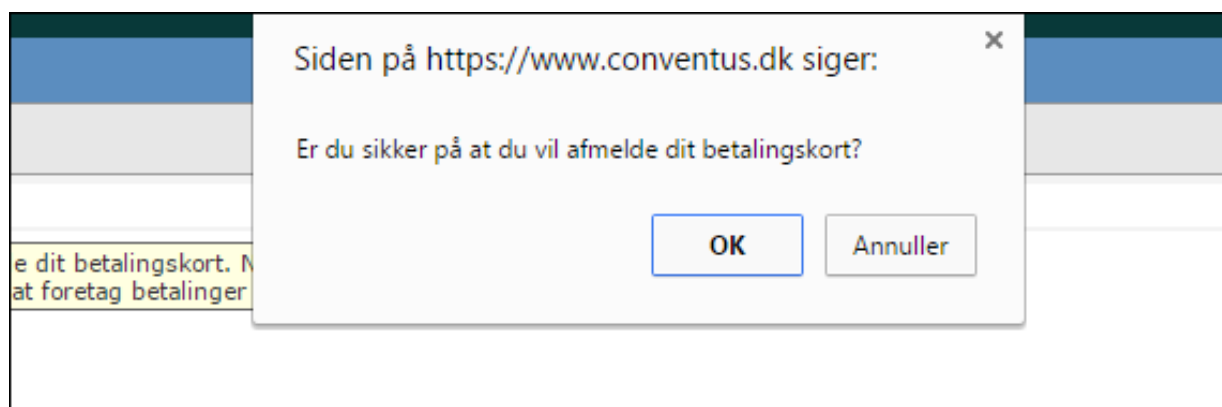

5. Når du har valgt kort, bedes du indtaster dine nye kortoplysninger og trykke gennemfør abonnement.

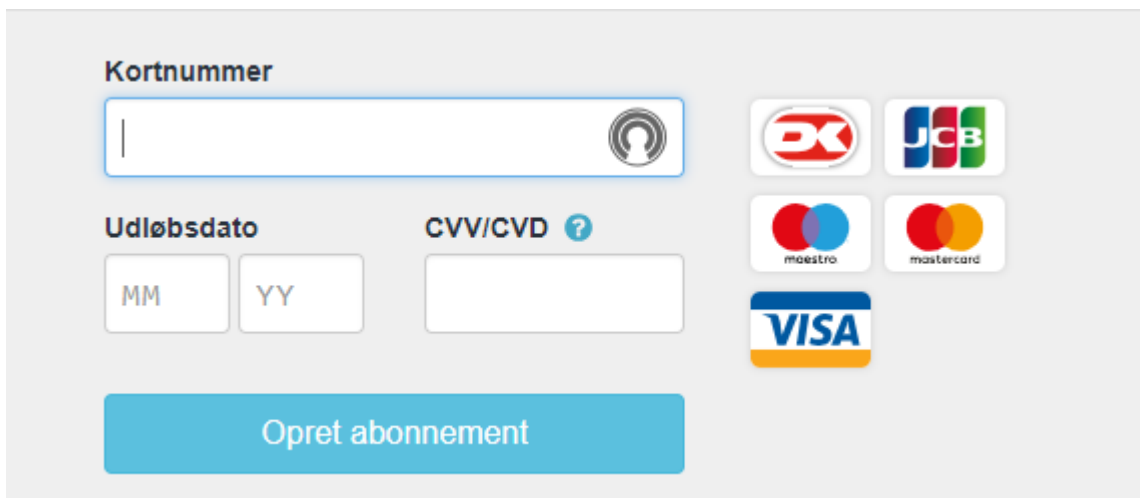

- Kortnummer:** A text input field for the card number, with a circular icon to its right.
- Udløbsdato:** Two separate input fields for the month (MM) and year (YY).
- CVV/CVD:** A text input field for the security code, with a question mark icon to its right.
- Payment Logos:** Logos for Danske Bank (DK), JCB, Maestro, Mastercard, and Visa are displayed on the right side of the form.
- Button:** A large blue button labeled "Opret abonnement" (Create subscription) is located at the bottom of the form.

6. Dit nye kort er nu tilmeldt og du mangler kun at **genaktivere abonnementet**.

7. Vælg menupunktet Betalinger til venstre.

- Profil
- Økonomi
- Kontokort
- Opkrævninger
- Fakturaer
- Betalingskort**
 - Betalinger** (highlighted in yellow)
 - Kortoplysninger
- Abonnement
 - Oversigt

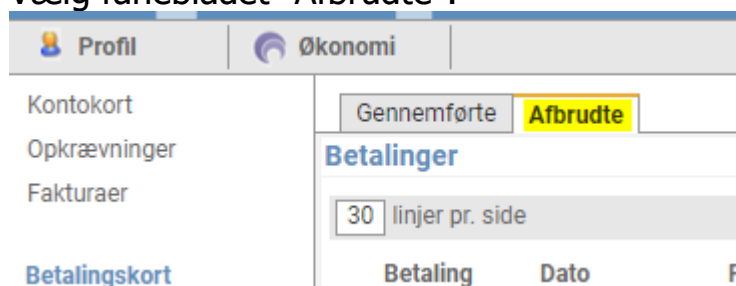

The right-hand side of the screen shows the "Betalingkort - Abonnement" section, which includes a warning message, a "Tilmeldt" status, and buttons for "Skift kort" and "Afmeld kort og abonnement".

8. Vælg fanebladet "Afbrudte".

9. Tryk på "Forsøg igen" ud for abonnementet.

19-02-13 13:41	1	 01 Fitness 1 md	200,00	
19-02-12 02:30	1	 01 Fitness 1 md	200,00	Forsøg igen
20-01-12 02:30	1	 Hold 01 1 Måned	350,00	Forsøg igen
19-01-12 02:30	1	 01 Fitness 1 md	200,00	Forsøg igen

Viser 1 - 6 ← → 1 / 1

Dette kan kun forsøges indtil den 14. i måneden!!!

Er det efter den 14. i måneden, bedes du sende en mail til formand@fredericia-atletik.dk, så ordner den kontingentansvarlige resten 😊